Dal **3 AGOSTO 2026**
Al **31 AGOSTO 2026**

LATTERIE inalpi

RASSEGNA STAMPA

3 AGOSTO – LAPANCALERA

Spada femminile azzurra: oro Gaia Caforio, i complimenti di Inalpi all'atleta della Scherma Marchesa

Un trionfo che porta sul gradino più alto del podio il quartetto azzurro composto da Gaia Caforio, Alberta Santuccio, Giulia Rizzi e Rossella Fiamingo , protagoniste di una prestazione di grande carattere, tecnica e determinazione che ha regalato all'Italia un prestigioso titolo mondiale. A questo importante risultato si aggiungono i complimenti di Inalpi al Commissario Tecnico della nazionale di spada femminile, Dario Chiadò , piemontese, che con competenza e passione ha guidato le Azzurre verso questo straordinario successo iridato. Per Inalpi questo oro assume un significato ancora più speciale. Gaia Caforio si allena infatti presso l' Accademia Scherma Marchesa di Torino, realtà che l'azienda sostiene con convinzione, condividendone i valori di impegno, crescita dei giovani, rispetto e cultura dello sport. Un legame che si rafforza anche attraverso il ruolo di Inalpi quale naming sponsor del Foil Grand Prix Trofeo INALPI di Torino , appuntamento internazionale che negli anni ha contribuito a portare nel capoluogo piemontese i grandi protagonisti della scherma mondiale. Ambrogio Invernizzi: un successo che rende orgogliosi il Piemonte e l'Italia intera «Risultati come questo commenta il Cav. del Lavoro Ambrogio Invernizzi presidente Inalpi S.p.A. Honding dimostrano come il talento, quando incontra il lavoro quotidiano, la dedizione e un ambiente capace di far crescere gli atleti, possa raggiungere i massimi traguardi. Siamo orgogliosi di essere al fianco dell' Accademia Scherma Marchesa e di vedere una sua atleta conquistare il titolo mondiale con la maglia azzurra. A Gaia Caforio , alle sue compagne Alberta Santuccio Giulia Rizzi e Rossella Fiamingo , al Commissario Tecnico Dario Chiadò e a tutto lo staff della Nazionale vanno le nostre più sincere congratulazioni per un successo che rende orgogliosi il Piemonte e l'Italia intera. Il trionfo di Hong Kong non è soltanto un grande risultato per la scherma italiana: è anche il miglior viatico verso il prossimo appuntamento di febbraio a Torino, dove il Foil Grand Prix Trofeo Inalpi offrirà ancora una volta al pubblico l'opportunità di vivere da vicino lo spettacolo della grande scherma internazionale». Con questo risultato, Inalpi rinnova il proprio impegno a sostenere lo sport come strumento di crescita delle persone e delle comunità. Nella convinzione che investire nei giovani, nelle società sportive e nelle eccellenze del territorio significhi contribuire concretamente a costruire il futuro di una città e di una regione.

6 AGOSTO – CIVILTÀ DEL LAVORO

I NUOVI VENTICINQUE CAVALIERI DEL LAVORO

Ambrogio INVERNIZZI

1966 - PIEMONTE
AGRICOLTURA PRODUZIONE LATTIERO CASEARIA

È presidente di Inalpi, azienda casearia fondata dal padre nel 1966 con un primo stabilimento di 800 metri quadrati a Moretta e oggi specializzata nella produzione di latte in polvere di alta qualità per uso industriale e professionale e nella produzione di formaggi e burro.

Alla fine degli anni Ottanta inizia il proprio percorso imprenditoriale nell'azienda di famiglia, ricoprendo incarichi di crescente responsabilità. Nel 1995, dopo aver terminato gli studi universitari, assume un ruolo dirigenziale e nel 2000 viene nominato membro del consiglio di amministrazione, diventandone presidente nel 2009.

Alla guida dell'azienda, conclude un accordo strategico con Ferrero che conduce alla realizzazione del primo impianto di produzione di latte in polvere per l'industria alimentare in Italia e alla nascita di una filiera certificata e controllata del latte piemontese.

A questa fase di sviluppo fa seguire il rafforzamento della capacità produttiva attraverso l'acquisizione dello stabilimento di Peveragno, destinato alla produzione di formaggi DOP piemontesi.

Parallelamente apre l'azienda ai mercati esteri con la costituzione di Inalpi France e rafforza le attività di ricerca attraverso la creazione di Inlab Solutions, laboratorio interno dedicato al controllo qualitativo delle materie prime e dei prodotti finiti e allo sviluppo di innovazioni di prodotto.

Nel 2023 prosegue il percorso di crescita industriale con l'inaugurazione, nello stabilimento di Moretta, di un secondo impianto di polverizzazione del latte con una capacità produttiva pari a 300 milioni di litri annui.

Il potenziamento industriale trova ulteriore sviluppo con la recente acquisizione del gruppo piemontese Marenchino, specializzato nella produzione di formaggi tipici del territorio.

Oggi Inalpi opera con i due stabilimenti di Moretta e Peveragno e si avvale di una rete di circa 300 allevatori piemontesi, dai quali provengono quotidianamente 850 tonnellate di latte, lavorate entro 48 ore dalla mungitura.

Nel corso della sua presidenza la superficie degli stabilimenti è stata ampliata agli attuali 140 mila metri quadrati e la produzione annuale complessiva è più che quadruplicata, passando da 20.300 tonnellate a 95.000 tonnellate l'anno.

È presente sul mercato con dieci linee di prodotto e ogni referenza è riconducibile a un percorso controllato e certificato che lo rende tracciabile in ogni passaggio.

L'azienda stipula con i propri conferitori un contratto di fornitura pluriennale fondato sul meccanismo dell'indicizzazione del prezzo e sul protocollo di filiera. Audit effettuati direttamente in allevamento verificano il rispetto dei requisiti previsti dal disciplinare, che promuove la qualità del latte, la sostenibilità ambientale, il benessere animale e la corretta alimentazione degli allevamenti.

È presente all'estero con un export del 77%. Sotto la sua guida i livelli occupazionali sono aumentati da 25 a 450 dipendenti.

7 AGOSTO – CUNEODICE

A Valdieri il fuoco "mangia" 30 ettari al giorno: "Continuano a mancare gli aiuti aerei"

Settimo giorno di incendio sulle alture del monte Piastra, il sindaco Giordana ribadisce il suo appello: "Situazione sempre più critica, serve acqua dal cielo" La situazione è sempre più critica, il vento in quota sta facendo correre il fuoco a velocità difficilmente fermabile e il fumo mette in difficoltà gli operatori, oggi abbiamo avuto il secondo infortunio. È il sindaco di Valdieri Guido Giordana a fare il punto sull'incendio che da ormai sette giorni sta divampando alle pendici del monte Piastra, in valle Gesso: le fiamme sono arrivate a sconfinare in valle Stura, stamattina la stima dei terreni bruciati era già di oltre 90 ettari, un bilancio destinato ad aggravarsi ulteriormente: si calcola che le fiamme stiano mangiando circa 30 ettari al giorno. Sul posto stamattina la visita del senatore Giorgio Bergesio - che ha sollecitato un intervento del Governo per ottenere più supporto aereo - e della consigliera regionale Federica Barbero. Tutti si stanno facendo in quattro per affrontare questa emergenza, - prosegue il sindaco - oggi l'Acda ha inviato un bancale di acqua, dalla Inalpi abbiamo ricevuto cibo per gli operatori. Oggi l'incendio ha tre fronti: Desertetto, monte Piastra e valle Stura. Il più preoccupante, al momento, è il primo: la frazione, nel timore che le fiamme raggiungano la pineta a pochi passi dalle abitazioni, è stata evacuata nella giornata di ieri. Alcuni residenti sono ospitati nella casa di riposo di Valdieri, altri nell'ostello Villa Marsiglia, altri ancora hanno raggiunto autonomamente le loro case in Francia. Per una vera svolta, però, serve acqua dal cielo. Giordana ribadisce il suo appello: Dal punto di vista della nostra logistica è tutto sotto controllo, ma continuano a mancare i voli aerei: se non arriva aiuto dal cielo la situazione sarà sempre più complicata. Se non arriva con la pioggia grazie alla Divina Provvidenza, deve arrivare tramite elicotteri e aerei, altrimenti il lavoro fatto a terra non serve a niente. Più passa il tempo, più sarà difficile intervenire. Redazione VALDIERI Tag: valdieri

7 AGOSTO – LAVOCEDIALBA

ATTUALITÀ | 07 agosto 2026, 13:47

Incendio di Valdieri, il caldo riaccende il fronte: fiamme a poco più di 200 metri in linea d'aria da Desertetto [VIDEO]

Ripresi i lanci d'acqua dopo uno stop di un'ora e mezza. Cresce la preoccupazione per l'evoluzione del rogo, mentre al campo base arrivano istituzioni e aiuti per i soccorritori

Cresce la preoccupazione per l'incendio sul monte Piastra a Valdieri. Nonostante fin dalle prime ore di questa mattina l'elicottero abbia effettuato una ventina di lanci d'acqua, il fronte ha ripreso vigore con l'aumento delle temperature e il rinforzo del vento, facendo registrare un netto peggioramento della situazione.

Le fiamme e il fumo si trovano ora a poco più di 200 metri, in linea d'aria, dalle abitazioni della frazione Desertetto, evacuata nella giornata di ieri in via precauzionale. Il timore resta elevato, soprattutto nelle ore più calde

della giornata, quando le condizioni meteorologiche favoriscono la propagazione dell'incendio.

Nel momento di massimo caldo i voli dei mezzi aerei sono stati sospesi per circa un'ora e mezza, interrompendo temporaneamente i lanci d'acqua e alimentando l'apprensione tra i soccorritori e l'amministrazione comunale. Da pochi minuti, però, le operazioni aeree sono riprese nel tentativo di rallentare l'avanzata del fuoco.

Operazioni in corso:

Si registra inoltre un nuovo infortunio tra il personale impegnato nelle operazioni di spegnimento. Dopo quello avvenuto nella giornata di ieri, oggi un secondo operatore di terra è rimasto coinvolto durante le attività sul fronte dell'incendio.

Per seguire da vicino l'evoluzione dell'emergenza hanno raggiunto il campo base tecnico allestito a Desertetto anche il senatore cuneese **Giorgio Maria Bergesio** e la consigliera regionale (FdI) **Federica Barbero**. Bergesio ha chiesto al sindaco Guido Giordana di essere costantemente aggiornato sull'andamento dell'incendio e sulle eventuali criticità, facendosi promotore di un'azione più costante e insistente anche presso il Ministero degli Interni che al Ministero della Protezione Civile.

Guarda qui intervista a Bergesio:

È attesa nelle prossime ore la cosiddetta "**combo**" **operativa** ritenuta tra le più efficaci nello spegnimento degli incendi boschivi: il **Canadair in testa**, impegnato nei lanci massicci d'acqua, seguito **dall'elicottero**, che interviene immediatamente dopo con sganci più mirati per consolidare l'effetto del primo passaggio e colpire i punti ancora attivi del fronte. Una strategia che consentirebbe di aumentare l'efficacia dell'azione d'urto contro le fiamme. Un intervento a integrazione dell'elicottero già operativo e in azione in queste ore.

Sul posto è presente anche il comandante provinciale dei vigili del fuoco di Cuneo, **Calogero Daidone**, che sta coordinando le operazioni insieme alle numerose squadre impegnate sul fronte.

Guarda qui intervista al comandante Daidone:

Intanto prosegue la gara di solidarietà a sostegno dei circa 70 operatori al lavoro senza sosta. Dopo le iniziative promosse da diverse attività commerciali della zona, anche Inalpi ha annunciato l'invio di un carico di prodotti alimentari destinati ai soccorritori impegnati nelle operazioni di spegnimento. Mentre la **ditta Heliwest** ha risposto all'appello del sindaco attivando due piloti piuttosto che uno e il terzo in arrivo.

La situazione resta in continua evoluzione e viene monitorata minuto dopo minuto, con l'attenzione concentrata sulle prossime ore, considerate decisive per contenere un incendio che da una settimana continua a mettere a dura prova uomini e mezzi.

7 AGOSTO – TARGATOCN

ATTUALITÀ | 07 agosto 2026, 13:47

Incendio di Valdieri, il caldo riaccende il fronte: fiamme a poco più di 200 metri in linea d'aria da Desertetto [VIDEO]

Ripresi i lanci d'acqua dopo uno stop di un'ora e mezza. Cresce la preoccupazione per l'evoluzione del rogo, mentre al campo base arrivano istituzioni e aiuti per i soccorritori

Cresce la preoccupazione per l'incendio sul monte Piastra a Valdieri. Nonostante fin dalle prime ore di questa mattina l'elicottero abbia effettuato una ventina di lanci d'acqua, il fronte ha ripreso vigore con l'aumento delle temperature e il rinforzo del vento, facendo registrare un netto peggioramento della situazione.

Le fiamme e il fumo si trovano ora a poco più di 200 metri, in linea d'aria, dalle abitazioni della frazione Desertetto, evacuata nella giornata di ieri in via precauzionale. Il timore resta elevato, soprattutto nelle ore più calde della giornata, quando le condizioni meteorologiche favoriscono la propagazione dell'incendio.

Nel momento di massimo caldo i voli dei mezzi aerei sono stati sospesi per circa un'ora e mezza, interrompendo temporaneamente i lanci d'acqua e alimentando l'apprensione tra i soccorritori e l'amministrazione comunale. Da pochi minuti, però, le operazioni aeree sono riprese nel tentativo di rallentare l'avanzata del fuoco.

Operazioni in corso:

Si registra inoltre un nuovo infortunio tra il personale impegnato nelle operazioni di spegnimento. Dopo quello avvenuto nella giornata di ieri, oggi un secondo operatore di terra è rimasto coinvolto durante le attività sul fronte dell'incendio.
Per seguire da vicino l'evoluzione dell'emergenza hanno raggiunto il campo base tecnico allestito a Desertetto anche il senatore cuneese **Giorgio Maria Bergesio** e la consigliera regionale (FdI) **Federica Barbero**. Bergesio ha chiesto al sindaco Guido Giordana di essere costantemente aggiornato sull'andamento dell'incendio e sulle eventuali criticità, facendosi promotore di un'azione più costante e insistente anche presso il Ministero degli Interni che al Ministero della Protezione Civile.

Guarda qui intervista a Bergesio:

È attesa nelle prossime ore la cosiddetta "**combo**" **operativa** ritenuta tra le più efficaci nello spegnimento degli incendi boschivi: il **Canadair in testa**, impegnato nei lanci massicci d'acqua, seguito **dall'elicottero**, che interviene immediatamente dopo con sganci più mirati per consolidare l'effetto del primo passaggio e colpire i punti ancora attivi del fronte. Una strategia che consentirebbe di aumentare l'efficacia dell'azione d'urto contro le fiamme. Un intervento a integrazione dell'elicottero già operativo e in azione in queste ore.
Sul posto è presente anche il comandante provinciale dei vigili del fuoco di Cuneo, **Calogero Daidone**, che sta coordinando le operazioni insieme alle numerose squadre impegnate sul fronte.

Guarda qui intervista al comandante Daidone:

Intanto prosegue la gara di solidarietà a sostegno dei circa 70 operatori al lavoro senza sosta. Dopo le iniziative promosse da diverse attività commerciali della zona, anche Inalpi ha annunciato l'invio di un carico di prodotti alimentari destinati ai soccorritori impegnati nelle operazioni di spegnimento. Mentre la **ditta Heliwest** ha risposto all'appello del sindaco attivando due piloti piuttosto che uno e il terzo in arrivo.

La situazione resta in continua evoluzione e viene monitorata minuto dopo minuto, con l'attenzione concentrata sulle prossime ore, considerate decisive per contenere un incendio che da una settimana continua a mettere a dura prova uomini e mezzi.

Simonelli - Aschero

10 AGOSTO – CUNEODICE

Valdieri ringrazia chi le ha teso la mano: La risposta del territorio e' stata esemplare

I ringraziamenti del Comune espressi a coloro che hanno lottato in prima linea contro il fuoco ma anche alle istituzioni e all'incredibile rete di supporto logistico Riceviamo e pubblichiamo: Sono Sharon Giraudo, vicesindaco di Valdieri. In questi nove lunghi e complessi giorni ho cercato di tenervi aggiornati quotidianamente sul fronte del fuoco, testimoniando in prima persona lo sforzo immenso di chi non si è fermato un solo secondo per proteggere la nostra terra. Oggi l'emergenza sul Monte Piastra si è ufficialmente conclusa con il termine delle operazioni di spegnimento e la bonifica dell'area. A nome mio, del sindaco e di tutta l'amministrazione comunale, desidero rivolgere il ringraziamento più profondo e sentito a tutti coloro che hanno reso possibile superare questo momento critico. La risposta del nostro territorio è stata esemplare. I soccorsi e le forze in campo Un grazie infinito a chi ha lottato in prima linea contro il fuoco, gestendo l'emergenza da terra e dal cielo con professionalità e coraggio: * Vigili del Fuoco: Comandi di Cuneo, Torino, Asti, Genova e Savona, con i DOS designati e i distaccamenti dei Vigili del Fuoco Volontari di Busca, Dogliani, Dronero, Fossano e Morozzo. * Squadre A.I.B. (Antincendi Boschivi) di Alba, Bagnolo, Bernezzo-Cervasca-Vignolo, Borgo San Dalmazzo, Bra, Brossasco, Chiusa Pesio, Cortemilia, Demonte, Frabosa Soprana, Isasca, Martiniana Po, Peveragno, Riffredo, Rossana, Torre Pellice, Valle Maira, Villar Pellice, Villar San Costanzo. * Il personale dell'Ente Aree Protette Alpi Marittime e le squadre di Protezione Civile Comunale di Valdieri e Roaschia. * Reparti Speciali e Volo: Massimo Peretti, con Eurodrone Flight Systems, il Nucleo Elicotteri di Torino e Varese e il Reparto SAPR (Droni) di Torino. * La squadra della Valle Gesso del Soccorso Alpino e Speleologico Piemontese. * Croce Rossa Italiana di Borgo San Dalmazzo con un presidio fisso di volontari presso il campo base. Un ringraziamento speciale Un encomio profondo e speciale da parte mia e del sindaco va a Daniele Tallone, c.o. Aib, che per tutti i 9 giorni dell'emergenza non ha mai abbandonato il suo ruolo, coordinando continuativamente le squadre sul campo con una preparazione inestimabile, una dedizione assoluta e una conoscenza del territorio davvero impeccabile. Se la macchina dei soccorsi ha funzionato con precisione, il merito è in grandissima parte della sua guida autorevole e costante. Grazie, Daniele. La rete delle amministrazioni locali La solidarietà istituzionale è stata fondamentale per affrontare l'emergenza. Un ringraziamento speciale va ai comuni appartenenti alla nostra Unione Alpi del Mare e ai comuni di Roccavione, Robilante, Vernante e Limone, che sono stati attivamente al nostro fianco mettendo a disposizione personale e beni. Ci teniamo inoltre a esprimere la nostra gratitudine a tutti i Comuni e alle amministrazioni che, in queste giornate complesse, si sono fatti sentire con continue chiamate per offrirci il proprio aiuto e la propria disponibilità. La risonanza politica e istituzionale L'emergenza che ha colpito il Monte Piastra ha richiamato l'attenzione delle istituzioni a tutti i livelli, dimostrando come la tutela del nostro patrimonio naturale e delle comunità montane sia una priorità condivisa. L'attenzione mediatica e politica riscontrata in questi nove giorni è stata il riflesso di un territorio che non è stato lasciato solo. Un ringraziamento del tutto particolare da parte nostra va al senatore Giorgio Bergesio, per lo straordinario impegno profuso e per la costante, instancabile vicinanza dimostrata fin dai primi momenti dell'emergenza. Un sentito e profondo grazie al presidente della Provincia di Cuneo, Luca Robaldo, per il prezioso e fondamentale supporto garantito nella collaborazione dell'emergenza. Ringraziamo inoltre, per l'interesse concreto e l'attenzione rivolta verso la comunità di

Valdieri: * onorevole Monica Ciaburro * Marco Gallo, assessore regionale alla Montagna * Le consigliere regionali Barbero e Marro * Giacomo Prandi, segretario provinciale di Azione La loro presenza e il continuo dialogo con l'amministrazione hanno permesso di mantenere altissima l'attenzione sui bisogni del territorio, ponendo le basi per il necessario supporto nella successiva fase di stima dei danni e messa in sicurezza della zona. Il ristoro e la solidarietà della comunità Se i soccorritori hanno potuto operare senza sosta, è anche grazie all'incredibile rete di supporto logistico e alimentare che si è attivata immediatamente. Ringraziamo di cuore: * Ristorazione, bar e locande: Bar Brinhola, Bar Piazza, Bar Sport, I Bateur, Locanda del Falco, Osteria San Lorenzo, Ostu d'Vudier, Pazzi di Pizza Entracque, Real Park, Ruota2, That's Italy Cuneo. * Alimentari, macellerie e panetterie: Alimentari di Paola Congiu, Forlani Panetteria, Marchisio Macelleria (Robilante), Marchisio Panetteria (Vernante). * Aziende, servizi e forniture: Acda (Azienda Cuneese dell'Acqua), Flai Cgil Segreteria Provinciale, Farmacia Paganelli, Inalpi S.P.A., Landra Catering, Valle Gesso Sport, Valentina Parrucchiera. * Associazioni, parrocchie e sociale: Unità Pastorale Valle Gesso, Colonia Albese, Casa di Riposo Imberti Grandis, Cascina Ambrosino e le Pro Loco di Valdieri, Roccavione, San Lorenzo-Desertetto e Sant'Anna-Terme di Valdieri. Un grazie sincero va infine a tutti i privati cittadini che, a titolo personale e spontaneo, hanno contribuito alla rete di solidarietà portando cibo, acqua e generi di prima necessità per gli uomini impegnati sul fronte del fuoco e che hanno contribuito alla logistica presso il centro base. Speriamo di cuore di non aver dimenticato nessuno in questo lungo elenco; se così fosse, chiediamo venia fin d'ora, garantendo che la gratitudine mia, del sindaco e dell'intera comunità per ciascun aiuto ricevuto resta immensa e sincera. Grazie a tutti. La forza della nostra comunità è nella sua unione. Sharon Giraudo Vicesindaco di Valdieri Redazione VALDIERI Tag: incendio valdieri Comune Solidarietà Sharon Giraudo

10 AGOSTO – TARGATOCN

ATTUALITÀ | 10 agosto 2026, 17:35

Monte Piastra, l'emergenza è finita: il grazie della vicesindaca Sharon Giraudo a chi ha lottato per Valdieri

Dopo nove giorni di incendio e operazioni di spegnimento, rivolge un ringraziamento a soccorritori, istituzioni, volontari, attività e cittadini: "La risposta del nostro territorio è stata esemplare"

Si è conclusa ufficialmente, con il termine delle operazioni di spegnimento e la bonifica dell'area, l'emergenza sul Monte Piastra, che per nove lunghi giorni ha tenuto impegnati senza sosta uomini e donne delle squadre di soccorso e dell'intera macchina dell'emergenza.

A tracciare un bilancio di queste giornate e, soprattutto, a rivolgere un sentito ringraziamento a quanti hanno contribuito ad affrontare la situazione è la vicesindaca di Valdieri Sharon Giraudo, che ha seguito quotidianamente l'evolversi dell'incendio, raccontando in prima persona lo sforzo messo in campo per proteggere il territorio.

"Sono Sharon Giraudo, vicesindaco di Valdieri. In questi nove lunghi e complessi giorni ho cercato di tenervi aggiornati quotidianamente sul fronte del fuoco, testimoniando in prima persona lo sforzo immenso di chi non si è fermato un solo secondo per proteggere la nostra terra", scrive la vicesindaca. Ora, con la fine dell'emergenza, arriva il momento dei ringraziamenti.

"A nome mio, del Sindaco e di tutta l'Amministrazione Comunale, desidero rivolgere il ringraziamento più profondo e sentito a tutti coloro che hanno reso possibile superare questo momento critico. La risposta del nostro territorio è stata esemplare".

Il primo pensiero è rivolto a chi ha operato direttamente sul fronte del fuoco, da terra e dal cielo. Un grazie va ai Vigili del Fuoco dei Comandi di Cuneo, Torino, Asti, Genova e Savona, ai DOS designati e ai distaccamenti dei Vigili del Fuoco Volontari di Busca, Dogliani, Dronero, Fossano e Morozzo.

Un riconoscimento importante viene rivolto anche alle squadre A.I.B. (Antincendi Boschivi) di Alba, Bagnolo, Bernezzo-Cervasca-Vignolo, Borgo San Dalmazzo, Bra, Brossasco, Chiusa Pesio, Cortemilia, Demonte, Frabosa Soprana, Isasca, Martiniana Po, Peveragno, Riffredo, Rossana, Torre Pellice, Valle Maira, Villar Pellice e Villar San Costanzo.

Nel lungo elenco dei ringraziamenti figurano inoltre il personale dell'Ente Aree Protette Alpi Marittime, le squadre di Protezione Civile Comunale di Valdieri e Roaschia, Massimo Peretti con Eurodrone Flight Systems, il Nucleo Elicotteri di Torino e Varese e il Reparto SAPR (Droni) di Torino. Un grazie anche alla squadra della Valle Gesso del Soccorso Alpino e Speleologico Piemontese e alla Croce Rossa Italiana di Borgo San Dalmazzo, presente con un presidio fisso di volontari presso il campo base.

Tra le persone che hanno avuto un ruolo centrale nel coordinamento dell'emergenza, la Vicesindaca riserva un ringraziamento speciale a Daniele Tallone, CO AIB, rimasto impegnato per tutti i nove giorni.

"Un encomio profondo e speciale da parte mia e del Sindaco va a Daniele Tallone, CO AIB, che per tutti i 9 giorni dell'emergenza non ha mai abbandonato il suo ruolo, coordinando continuativamente le squadre sul campo con una preparazione inestimabile, una dedizione assoluta e una conoscenza del territorio davvero impeccabile", sottolinea Giraudo. "Se la macchina dei soccorsi ha funzionato con precisione, il merito è in grandissima parte della sua guida autorevole e costante. Grazie, Daniele".

Fondamentale, durante l'emergenza, è stata anche la solidarietà arrivata dalle amministrazioni locali. La Vicesindaca ringrazia i comuni appartenenti all'Unione Alpi del Mare e i comuni di Roccavione, Robilante, Vernante e Limone, che hanno messo a disposizione personale e beni. Un riconoscimento viene esteso anche a tutti i Comuni e alle amministrazioni che, attraverso continue telefonate, hanno offerto aiuto e disponibilità.

L'incendio del Monte Piastra ha inoltre attirato l'attenzione delle istituzioni a diversi livelli, portando al centro del dibattito la tutela del patrimonio naturale e delle comunità montane. "L'attenzione mediatica e politica riscontrata in questi nove giorni è stata il riflesso di un territorio che non è stato lasciato solo", evidenzia Giraudo.

Un ringraziamento particolare viene rivolto al Senatore Giorgio Bergesio "per lo straordinario impegno profuso e per la costante, instancabile vicinanza dimostrata fin dai primi momenti dell'emergenza". La Vicesindaca esprime inoltre un "sentito e profondo grazie" al Presidente della Provincia di Cuneo Luca Robaldo "per il prezioso e fondamentale supporto garantito nella collaborazione dell'emergenza".

Tra coloro che hanno manifestato interesse e attenzione verso la comunità di Valdieri vengono ricordati anche l'Onorevole Monica Ciaburro, Marco Gallo, Assessore Regionale alla Montagna, le Consigliere Regionali Barbero e Marro e Luigi Prandi, Segretario Provinciale di "Azione".

"La loro presenza e il continuo dialogo con l'amministrazione hanno permesso di mantenere altissima l'attenzione sui bisogni del territorio, ponendo le basi per il necessario supporto nella successiva fase di stima dei danni e messa in sicurezza della zona", sottolinea Giraudo.

Ma la macchina dell'emergenza non avrebbe potuto funzionare senza la rete di solidarietà costruita attorno a chi era impegnato sul campo. Un contributo arrivato da ristoranti, bar, locande, negozi, aziende, associazioni, parrocchie e privati cittadini, che hanno garantito cibo, acqua e generi di prima necessità.

Tra le attività di ristorazione e accoglienza vengono ringraziati Bar Brinhola, Bar Piazza, Bar Sport, I Bateur, Locanda del Falco, Osteria San Lorenzo, Ostu d'Vudier, Pazzi di Pizza Entracque, Real Park, Ruota2 e That's Italy Cuneo.

Per il settore alimentare, il grazie va ad Alimentari di Paola Congiu, Forlani Panetteria, Marchisio Macelleria di Robilante e Marchisio Panetteria di Vernante.

Un riconoscimento viene rivolto anche ad ACDA "Azienda Cuneese dell'Acqua", FLAI CGIL Segreteria Provinciale, Farmacia Paganelli, Inalpi S.P.A., Landra Catering, Valle Gesso Sport e Valentina Parrucchiera.

Nella rete della solidarietà hanno avuto un ruolo anche Unità Pastorale Valle Gesso, Colonia Albese, Casa di Riposo Imberti Grandis, Cascina Ambrosino e le Pro Loco di Valdieri, Roccavione, San Lorenzo-Desertetto e Sant'Anna-Terme di Valdieri.

Infine, un pensiero va ai tanti cittadini che, spontaneamente e a titolo personale, hanno deciso di dare il proprio contributo. "Un grazie sincero va infine a tutti i privati cittadini che, a titolo personale e spontaneo, hanno contribuito alla rete di solidarietà portando cibo, acqua e generi di prima necessità per gli uomini impegnati sul fronte del fuoco e che hanno contribuito alla logistica presso il centro base".

Un elenco lungo, che la stessa Vicesindaca ammette potrebbe non essere completo. "Speriamo di cuore di non aver dimenticato nessuno in questo lungo elenco: se così fosse, chiediamo venia fin d'ora, garantendo che la gratitudine mia, del Sindaco e dell'intera comunità per ciascun aiuto ricevuto resta immensa e sincera".

Il messaggio che arriva al termine di nove giorni difficili è dunque quello di una comunità che ha saputo fare rete davanti all'emergenza. "Grazie a tutti. La forza della nostra comunità è nella sua unione".

11 AGOSTO – CUNEO24

UNA COMUNITÀ UNITA|SOCIETÀ

Incendio Monte Piastra: è tempo di ringraziamenti

11 Agosto 2026 | 17:28 0

La lettera della Vicesindaco Sharon Giraudo

Valdieri. Concluse le operazioni dell'incendio sul Monte Piastra è **tempo di ringraziamenti**. Scrive la Vicesindaco di Valdieri, **Sharon Giraudo**:

"*In questi nove lunghi e complessi giorni ho cercato di tenervi aggiornati quotidianamente sul fronte del fuoco, testimoniando in prima persona lo sforzo immenso di chi non si è fermato un solo secondo per proteggere la nostra terra. Oggi l'emergenza sul Monte Piastra si è ufficialmente conclusa con il termine delle operazioni di spegnimento e la bonifica dell'area.*

A nome mio, del Sindaco e di tutta l'Amministrazione Comunale, desidero rivolgere **il ringraziamento più profondo e sentito a tutti coloro che hanno reso possibile superare questo momento critico.** La **risposta del nostro territorio è stata esemplare.**

I Soccorsi e le Forze in Campo

Un grazie infinito a chi ha lottato in prima linea contro il fuoco, gestendo l'emergenza da terra e dal cielo con professionalità e coraggio:

• Vigili del Fuoco: Comandi di Cuneo, Torino, Asti, Genova e Savona, con i DOS designati e i distaccamenti dei Vigili del Fuoco Volontari di Busca, Dogliani, Dronero, Fossano e Morozzo.

• Squadre A.I.B. (Antincendi Boschivi) di Alba, Bagnolo, Bernezzo-Cervasca-Vignolo, Borgo San Dalmazzo, Bra, Brossasco, Chiusa Pesio, Cortemilia, Demonte, Frabosa Soprana, Isasca, Martiniana Po, Peveragno, Riffredo, Rossana, Torre Pellice, Valle Maira, Villar Pellice, Villar San Costanzo.

• Il personale dell'Ente Aree Protette Alpi Marittime e le squadre di Protezione Civile Comunale di Valdieri e Roaschia.

• Reparti Speciali e Volo: Massimo Peretti, con Eurodrone Flight Systems, il Nucleo Elicotteri di Torino e Varese e il Reparto SAPR (Droni) di Torino.

• La squadra della Valle Gesso del Soccorso Alpino e Speleologico Piemontese.

• Croce Rossa Italiana di Borgo San Dalmazzo con un presidio fisso di volontari presso il campo base.

Un Ringraziamento Speciale

Un encomio profondo e speciale da parte mia e del Sindaco va a Daniele Tallone, CO AIB, che per tutti i 9 giorni dell'emergenza non ha mai abbandonato il suo ruolo, coordinando continuativamente le squadre sul campo con una preparazione inestimabile, una dedizione assoluta e una conoscenza del territorio davvero impeccabile. Se la macchina dei soccorsi ha funzionato con precisione, il merito è in grandissima parte della sua guida autorevole e costante. Grazie, Daniele.

La Rete delle Amministrazioni Locali

La solidarietà istituzionale è stata fondamentale per affrontare l'emergenza. Un ringraziamento speciale va ai comuni appartenenti alla nostra Unione Alpi del Mare e ai comuni di Roccavione, Robilante, Vernante e Limone, che sono stati attivamente al nostro fianco mettendo a disposizione personale e beni. Ci teniamo inoltre a esprimere la nostra gratitudine a tutti i Comuni e alle amministrazioni che, in queste giornate complesse, si sono fatti sentire con continue chiamate per offrirci il proprio aiuto e la propria disponibilità.

La Risonanza Politica e Istituzionale

L'emergenza che ha colpito il Monte Piastra ha richiamato l'attenzione delle istituzioni a tutti i livelli, dimostrando come la tutela del nostro patrimonio naturale e delle comunità montane sia una priorità condivisa. L'attenzione mediatica e politica riscontrata in questi nove giorni è stata il riflesso di un territorio che non è stato lasciato solo.

Un ringraziamento del tutto particolare da parte nostra va al Senatore Giorgio Bergesio, per lo straordinario impegno profuso e per la costante, instancabile vicinanza dimostrata fin dai primi momenti dell'emergenza.

Un sentito e profondo grazie al Presidente della Provincia di Cuneo, Luca Robaldo, per il prezioso e fondamentale supporto garantito nella collaborazione dell'emergenza.

Ringraziamo inoltre, per l'interesse concreto e l'attenzione rivolta verso la comunità di Valdieri:

- Onorevole Monica Ciaburro
- Marco Gallo, Assessore Regionale alla Montagna
- Le Consigliere Regionali Barbero e Marro
- Luigi Prandi, Segretario Provinciale di "Azione".

La loro presenza e il continuo dialogo con l'amministrazione hanno permesso di mantenere altissima l'attenzione sui bisogni del territorio, ponendo le basi per il necessario supporto nella successiva fase di stima dei danni e messa in sicurezza della zona.

Il Ristoro e la Solidarietà della Comunità

Se i soccorritori hanno potuto operare senza sosta, è anche grazie all'incredibile rete di supporto logistico e alimentare che si è activated immediatamente. Ringraziamo di cuore:

- Ristorazione, Bar e Locande: Bar Brinhola, Bar Piazza, Bar Sport, I Bateur, Locanda del Falco, Osteria San Lorenzo, Ostu d'Vudier, Pazzi di Pizza Entracque, Real Park, Ruota2, That's Italy Cuneo.
- Alimentari, Macellerie e Panetterie: Alimentari di Paola Congiu, Forlani Panetteria, Marchisio Macelleria (Robilante), Marchisio Panetteria (Vernante).
- Aziende, Servizi e Forniture: ACDA "Azienda Cuneese dell'Acqua", FLAI CGIL Segreteria Provinciale, Farmacia Paganelli, Inalpi S.P.A., Landra Catering, Valle Gesso Sport, Valentina Parrucchiera.
- Associazioni, Parrocchie e Sociale: Unità Pastorale Valle Gesso, Colonia Albese, Casa di Riposo Imberti Grandis, Cascina Ambrosino e le Pro Loco di Valdieri, Roccavione, San Lorenzo-Desertetto e Sant'Anna-Terme di Valdieri.

Un grazie sincero va infine a tutti i privati cittadini che, a titolo personale e spontaneo, hanno contribuito alla rete di solidarietà portando cibo, acqua e generi di prima necessità per gli uomini impegnati sul fronte del fuoco e che hanno contribuito alla logistica presso il centro base.

Speriamo di cuore di non aver dimenticato nessuno in questo lungo elenco: se così fosse, chiediamo venia fin d'ora, garantendo che la gratitudine mia, del Sindaco e dell'intera comunità per ciascun aiuto ricevuto resta immensa e sincera.

Grazie a tutti. La forza della nostra comunità è nella sua unione."

14 AGOSTO – PL MAGAZINE

14 AGOSTO – PL MAGAZINE

LA DEFLAZIONE SPINGE I VOLUMI

Roberta Mincione, national category manager di Conad, spiega che dopo tre anni di inflazione, il prezzo della materia prima è calato e siamo in un momento di deflazione: «Questo genera effetti diversi in base al livello di maturità dei mercati lattiero-caseari. Nei primi mesi dell'anno i formaggi confermano la loro crescita a volume, non solo nel libero servizio ma anche nel banco taglio, dove la nostra Mdd, con una forte posizione di leadership, guida la crescita dei volumi soprattutto nel segmento mainstream, rafforzando il percepito di convenienza. Nel mondo latte continua il travaso dei volumi dal fresco all'Uht anche per la Mdd, in un mercato sempre più commodity caratterizzato da quantità stabili. L'obiettivo è quello di concentrare sempre di più lo scaffale su un'offerta di Mdd Conad di "qualità al giusto prezzo" all'interno del paniere Bassi e Fissi. Gli effetti di deflazione più rilevanti si registrano sulla materia grassa e quindi sui mercati del burro e della panna, che crescono a volume e si concentrano sempre di più sulla nostra Mdd».

OLTRE 150 ANNI DI STORIA CASEARIA A DISPOSIZIONE DELLE INSEGNE

La produzione a Mdd rappresenta per **Giovanni Boncompagni, direttore commerciale di Sori**, un segmento strategico e in costante crescita: «Collaboriamo con importanti insegne della Gdo, sia in Italia sia all'estero, sviluppando progetti che ci consentono di valorizzare il nostro know-how produttivo e la nostra capacità di interpretare le esigenze specifiche di ciascun retailer. Mettiamo a disposizione delle insegne competenze sviluppate in oltre 150 anni di storia casearia, garantendo standard qualitativi elevati, continuità produttiva, flessibilità e capacità di innovazione. La referenza oggi più richiesta dalle insegne della Gdo è senza dubbio la Mozzarella di Bufala Campana Dop, un prodotto che continua a registrare una costante crescita grazie all'attenzione dei consumatori verso le eccellenze certificate e i prodotti legati al territorio. I suoi principali punti di forza risiedono nella certificazione Dop, che garantisce origine, tracciabilità e rispetto del disciplinare produttivo, ma anche nella qualità della materia prima e nella lavorazione che unisce processi industriali evoluti a una forte componente artigianale».

Nel banco taglio, i formaggi a Mdd Conad guidano la crescita dei volumi soprattutto nel segmento mainstream, rafforzando il percepito di convenienza

Lattiero-caseario: la Mdd cresce più del mercato e aumenta le quote

La crescita passa soprattutto da yogurt e formaggi, mentre le insegne spingono su benessere, praticità e valore aggiunto. Per i produttori, la PL si conferma un asset strategico.

Nel largo consumo confezionato, il comparto lattiero-caseario a marca del distributore continua a rappresentare uno dei pilastri della private label italiana, consolidando una quota ormai superiore al 41% del valore del mercato. Secondo le rilevazioni realizzate da NielsenIQ, nelle ultime 52 settimane terminate il 24 maggio 2026, il settore ha raggiunto un giro d'affari di 4,76 miliardi di euro, in crescita del 5,4% rispetto all'anno precedente,

TRADIZIONE PUGLIESE A MoD

Giovanni D'Ambruoso, ceo di Delizia, spiega che il mondo della private label rappresenta per la sua azienda un asset strategico fondamentale, non semplicemente un canale di vendita complementare: «Attualmente la marca del distributore incide per circa il 40% sul nostro fatturato complessivo, un dato che testimonia il livello di fiducia costruito nel tempo con le principali insegne della distribuzione moderna. Questo risultato è frutto di una partnership solida con i nostri clienti retailer, basata su standard qualitativi elevati, flessibilità produttiva e capacità di innovazione costante nel comparto lattiero-caseario. Le insegne della Gdo ci richiedono principalmente prodotti della tradizione lattiero-casearia pugliese a pasta filata e prodotti freschi: burrata, mozzarella, caciocavallo e stracciatella sono le referenze a marchio del distributore più richieste. Il loro punto di forza risiede nella qualità delle materie prime, nella tracciabilità della filiera legata al latte pugliese e nella manualità artigianale dei nostri mastri casari».

con sostanziosi incrementi nelle quantità (+8,8%). Il latte fresco, al contrario, attraversa una fase di contrazione: la PL registra 199,6 milioni di euro di vendite (-2,3%), con confezioni in calo del 3,9%, una flessione più marcata rispetto alla media del mercato. Segno opposto per la panna fresca, che evidenzia una crescita del 6,2% a valore, raggiungendo 34,5 milioni di euro, accompagnata da un incremento delle confezioni del 2,2%, confermando il buon momento della categoria.

FORMAGGIO FUSO A FETTE SU MISURA

Secondo **Gabriella Bollino, direttrice commerciale e marketing di Inalpi**, la private label rappresenta da sempre un'area strategica per la sua azienda: «Tra il 2020 e il 2025 abbiamo progressivamente ampliato la presenza sui mercati internazionali, collaborando con importanti gruppi della distribuzione sia in Europa sia nei mercati extra-Ue. Pur non competendo sui volumi con alcuni dei principali player internazionali del settore, abbiamo consolidato un ruolo di rilievo grazie a elementi distintivi quali la flessibilità produttiva, l'elevato livello di controllo qualitativo e analitico, e un forte impegno sul fronte della sostenibilità. Nel 2025 i prodotti PL hanno rappresentato circa il 20% del nostro fatturato. Il prodotto maggiormente richiesto dalla Gdo è il formaggio fuso in fette, un segmento nel quale vantiamo una consolidata esperienza e un'elevata capacità di personalizzazione intervenendo su caratteristiche come il contenuto di grassi, il tenore di sale, lo spessore della fetta e altri parametri tecnici e sensoriali, in funzione del posizionamento e delle esigenze dell'insegna».

SI PUNTA SU BENESSERE E SERVIZIO

L'innovazione della Mdd Conad segue i due principali trend di consumo: benessere e servizio. «Potenziamo il mondo benessere riposizionando latte e latticini senza lattosio sotto il brand Piacersi Conad – prosegue Roberta Mincione – un segmento che si arricchisce di tre nuovi prodotti: Latte Scremato Uht, Feta e Stracciatella. Consolidiamo l'offerta di prodotti ad alto contenuto di servizio per soddisfare il bisogno crescente di risparmio di tempo e praticità in cucina, con due nuovi inserimenti: Mozzarella Julienne e Spizzichi di scamorza affumicata. Infine, continuiamo a valorizzare l'offerta premium tipica, con un presidio sempre più rilevante nelle vasche take away grazie a tre nuovi prodotti pugliesi Sapori&Dintorni Conad: Mini scamorze, Stracciatella e Mozzarella Gioia del Colle Dop».

FORMAGGI E YOGURT A MDD HANNO UNA MARCIA IN PIÙ

Negli ultimi mesi il marchio Crai nel comparto lattiero-caseario ha registrato performance molto positive, sovraperformando nettamente rispetto al mercato di riferimento nelle categorie chiave. «Nei formaggi, la nostra Mdd ha messo a segno una crescita del 9,4% a valore e del 7,2% a volume – af-

Accelerano i free from a marchio Crai: le mozzarelle delattosate crescono del 21,5% a valore e lo yogurt funzionale/delattosato del +39,9%

ferma **Massimiliano Galluccio, category manager fresco, freddo e bevande di Crai** – contro il +7% e il +2,6% del mercato di riferimento. Il trend è ancora più dirompente nello yogurt, dove le vendite a nostro marchio volano a +29,8% a valore e +18,4% a volume, a fronte del +13,8% e +11,2% del mercato. Nei nostri negozi di prossimità registriamo tre tendenze nitide: grande successo della gamma Mdd nel segmento yogurt greco con vendite triplicate grazie soprattutto all'estensione dell'offerta sia sull'intero (assente in precedenza) sia sul magro (+85,4% a valore); accelerazione del "free from" grazie alle mozzarelle delattosate (+21,5% a valore) e allo yogurt funzionale/delattosato (+39,9%); crescita anche nei classici quotidiani con il Grana grattugiato (+15,4% a valore), la scamorza in fette (+51%) e il primo sale (+34%)».

PROPOSTE A MAGGIOR VALORE AGGIUNTO

Crai sta puntando con decisione sull'innovazione di valore, intercettando sia il trend del benessere sia la ricerca di alta qualità. «Nel segmento dello yogurt greco abbiamo recentemente effettuato un cambio strategico di fornitore – con-

FILIERA, INNOVAZIONE E FLESSIBILITÀ PRODUTTIVA

Giuseppe Mastrolia, ceo di NewPrinces, afferma che le produzioni a Mdd rappresentano una quota rilevante del business dell'azienda grazie a collaborazioni attive con le principali insegne della distribuzione moderna: «La nostra forza risiede nella capacità di garantire elevati standard qualitativi, flessibilità produttiva e un presidio completo della filiera, elementi che ci consentono di essere un partner affidabile e competitivo nel mercato della Mdd. Tra le categorie più richieste dalle insegne della Gdo figurano sicuramente il latte Uht e i prodotti ad alto contenuto di servizio e innovazione, come le referenze senza lattosio e le specialità a elevato valore aggiunto, come il kefir. I principali punti di forza di questi prodotti sono la qualità della materia prima, la sicurezza garantita da processi produttivi altamente controllati, la lunga conservazione e la capacità di intercettare nuove tendenze di consumo, come il benessere e la digeribilità. Inoltre, la possibilità di personalizzare ricette, formati e packaging consente alle insegne di differenziare la propria offerta e rafforzare il posizionamento della Mdd».

	Vendite a valore	Var. %	N. confezioni vendute	Var. %
LATTIERO-CASEARIO	**€11.552.186.792**	**5,0%**	**6.762.789.765**	**2,9%**
LATTIERO-CASEARIO PL	€4.762.681.399	5,4%	3.059.014.646	3,0%
LATTIERO-CASEARIO BRANDED	€6.789.505.393	4,7%	3.703.775.119	2,9%
LATTE FRESCO	**€719.238.083**	**-1,3%**	**430.689.508**	**-3,0%**
PL	€199.559.328	-2,3%	148.032.860	-3,9%
BRANDED	€519.678.755	-0,8%	282.656.649	-2,5%
PANNA FRESCA	**€82.622.188**	**2,9%**	**35.526.615**	**0,1%**
PL	€34.533.168	6,2%	16.661.934	2,2%
BRANDED	€48.089.020	0,6%	18.864.680	-1,6%
LATTE FERMENTATO	**€610.082**	**18,7%**	**274.970**	**4,7%**
PL	€534.424	22,5%	216.250	8,7%
BRANDED	€75.658	-2,5%	58.720	-8,0%
BURRO	**€520.558.223**	**-1,5%**	**199.553.169**	**-0,7%**
PL	€265.351.346	-2,8%	107.427.066	-0,6%
BRANDED	€255.206.877	-0,2%	92.126.103	-0,9%
LATTE UHT	**€1.592.102.428**	**-0,4%**	**1.327.878.493**	**-0,7%**
PL	€597.465.870	-0,7%	562.694.317	-1,1%
BRANDED	€994.636.558	-0,3%	765.184.175	-0,5%
PANNA UHT	**€287.695.081**	**0,7%**	**214.017.674**	**-0,8%**
PL	€126.999.951	0,7%	117.441.354	-0,5%
BRANDED	€160.695.130	0,7%	96.576.321	-1,1%
BESCIAMELLE	**€67.045.792**	**2,2%**	**47.026.255**	**1,4%**
PL	€34.981.779	1,7%	29.415.992	1,4%
BRANDED	€32.064.012	2,9%	17.610.263	1,3%
FORMAGGI	**€5.821.053.794**	**6,0%**	**2.613.322.212**	**2,7%**
PL	€2.666.692.236	6,7%	1.290.356.872	3,4%
BRANDED	€3.154.361.558	5,5%	1.322.965.340	2,1%
YOGURT	**€2.461.261.122**	**10,6%**	**1.894.500.869**	**8,5%**
PL	€836.563.298	12,0%	786.768.001	8,1%
BRANDED	€1.624.697.824	9,9%	1.107.732.868	8,7%

Il mercato lattiero-caseario in Italia nelle 52 settimane terminate il 24.05.2026, fonte: NielsenIQ

tinua Massimiliano Galluccio – che ci ha permesso di ampliare la gamma di gusti e introdurre formati ad alto potenziale di servizio passando da 6 a 10 sku. Sul fronte delle novità, abbiamo appena lanciato una linea di yogurt premium a marchio La Rosa dei Gusti, sviluppata in collaborazione con un partner d'eccellenza del territorio, Latteria Chiuro, per offrire una proposta distintiva e legata alla valorizzazione della filiera. Parallelamente, nel comparto dei formaggi, abbiamo esteso la nostra offerta nei segmenti a maggior valore aggiunto introducendo nell'ultimo anno due nuove varianti del nostro formaggio spalmabile a marchio, light e senza lattosio».●

Fabio Massi
giornalista specializzato nei temi del mondo del retail e del mass market

22 AGOSTO – LA STAMPA – ED. CUNEO

L'iniziativa oggi al Valasco, in valle Gesso, insieme al Cai

Una camminata al rifugio per testare il cuore in quota

IL CASO

Testare il cuore in quota, dopo un'escursione. È quello che succede oggi al rifugio Valasco, in alta valle Gesso, in occasione della Giornata Mondiale contro l'ipertensione arteriosa e nell'ambito di una campagna rivolta allo studio degli effetti cardiovascolari indotti dalla quota su un gruppo di individui, il Cai invita al controllo gratuito. Referente di tale iniziativa è Francesco Reforzo, cardiologo, dottore in Medicina di montagna, che illustrerà le principali patologie legate all'altitudine: Ams, Hape, Hace (mal di montagna acuto, edema polmonare ed edema cerebrale da altitudine).

È proprio grazie alla mole di dati raccolti in questi anni con la Giornata contro l'Ipertensione che, spiega il dottor Reforzo: «È possibile sfatare il mito secondo cui l'iperteso non deve più andare in montagna. Se il paziente è stabile, segue una terapia corretta e test può continuare a praticare l'escursionismo e l'alpinismo in totale sicurezza e tranquillità».

Restando nell'ambito sanitario, sempre in valle Gesso il 29 agosto si terrà la terza edizione di «Passi nel Kuore di Valdieri, realizzata nell'ambito del Progetto Battikuore, la Fondazione Ospedale Cuneo ETS propone una camminata benefica finalizzata a sostenere il progetto di Musicoterapia della Fondazione.

Il rifugio Valasco nell'omonimo pianoro in alta valle Gesso

La giornata è organizzata in memoria di Piero Gilli, Luca Borgoni e Giulia Lo Forte.

Il ritrovo è alle 14,30 in piazza Sant'Eusebio, ad Andonno. Da dove partirà la camminata non competitiva con i guardiaparco lungo il Sentiero delle Farfalle, con arrivo al Parco archeologico di Valdieri. Seguirà la presentazione del progetto della Fondazione Ospedale Cuneo insieme alle musicoterapeute presso l'anfiteatro di Valdieri. Al termine, rientro presso l'area sportiva Pro loco di Andonno. Ai partecipanti sarà consegnato un piccolo omaggio offerto da Inalpi e Open Baladin. Alle 18 verrà presentato il libro: «Ho imparato a vincere», di Stefania Belmondo, testimonial della Fondazione Ospedale, presso la Pro loco di Andonno. Modererà l'incontro Paolo Salsotto, presidente Cai di Cuneo ed ex comandante dell'atleta.

Seguirà la cena organizzata dalla Pro loco di Andonno. Iscrizioni via whatsapp al 376 204 4987 con offerta libera al momento dell'accoglienza. —

25 AGOSTO – BRA OGGI

Passi nel Kuore di Valdieri, la camminata benefica

■ Sabato 29 agosto, per la terza edizione di Passi nel Kuore di Valdieri, realizzato nell'ambito del Progetto Battikuore, la Fondazione Ospedale Cuneo ETS propone una camminata benefica finalizzata a sostenere il progetto di Musicoterapia della Fondazione.
La giornata è organizzata in memoria di Piero Gilli, Luca Borgoni e Giulia Lo Forte.
Ritrovo e accoglienza dei partecipanti in piazza Sant'Eusebio, Andonno, alle 14.30.
Alle 15 partenza della camminata non competitiva con i guardiaparco lungo il Sentiero delle Farfalle, con arrivo al Parco archeologico di Valdieri.
Alle 16.30 presentazione del progetto della Fondazione Ospedale Cuneo insieme alle musicoterapeute presso l'anfiteatro di Valdieri. Al termine, rientro presso l'Area Sportiva Pro Loco di Andonno. Ai partecipanti sarà consegnato un piccolo omaggio offerto da Inalpi e Open Baladin.
Alle 18 presentazione del libro "Ho imparato a vincere" di Stefania Belmondo, testimonial della Fondazione Ospedale, presso la Pro Loco di Andonno. Modera l'incontro Paolo Salsotto, presidente del CAI di Cuneo ed ex comandante dell'atleta.
Alle 19 cena organizzata dalla Pro Loco di Andonno in occasione della Festa Patronale del paese.
Iscrizioni via whatsapp al numero 376 2044987 con offerta libera al momento dell'accoglienza.
I fondi raccolti verranno interamente devoluti al progetto di Musicoterapia della Fondazione Ospedale Cuneo.

25 AGOSTO – CUNEO SETTE

Passi nel Kuore di Valdieri, la camminata benefica

■ Sabato 29 agosto, per la terza edizione di Passi nel Kuore di Valdieri, realizzato nell'ambito del Progetto Battikuore, la Fondazione Ospedale Cuneo ETS propone una camminata benefica finalizzata a sostenere il progetto di Musicoterapia della Fondazione.

La giornata è organizzata in memoria di Piero Gilli, Luca Borgoni e Giulia Lo Forte.

Ritrovo e accoglienza dei partecipanti in piazza Sant'Eusebio, Andonno, alle 14.30.

Alle 15 partenza della camminata non competitiva con i guardiaparco lungo il Sentiero delle Farfalle, con arrivo al Parco archeologico di Valdieri.

Alle 16.30 presentazione del progetto della Fondazione Ospedale Cuneo insieme alle musicoterapeute presso l'anfiteatro di Valdieri. Al termine, rientro presso l'Area Sportiva Pro Loco di Andonno. Ai partecipanti sarà consegnato un piccolo omaggio offerto da Inalpi e Open Baladin.

Alle 18 presentazione del libro "Ho imparato a vincere" di Stefania Belmondo, testimonial della Fondazione Ospedale, presso la Pro Loco di Andonno. Modera l'incontro Paolo Salsotto, presidente del CAI di Cuneo ed ex comandante dell'atleta.

Alle 19 cena organizzata dalla Pro Loco di Andonno in occasione della Festa Patronale del paese.

Iscrizioni via whatsapp al numero 376 2044987 con offerta libera al momento dell'accoglienza.

I fondi raccolti verranno interamente devoluti al progetto di Musicoterapia della Fondazione Ospedale Cuneo.

26 AGOSTO – NUOVA GAZZETTA DI SALUZZO

Foto di gruppo dell'Avis di Moretta (dalla pagina Fb)

SI TERRÀ DOMENICA 6 SETTEMBRE A MORETTA

Invito al pranzo sociale dell'Avis

MORETTA (ec) Si terrà domenica 6 settembre il "Pranzo di solidarietà" promosso dall'Avis di Moretta, con appuntamento nel parco del santuario. Prenotazioni aperte fino a lunedì 31 agosto, chiamando Laura Notario, presidente dell'Avis di Moretta, al numero 347-7350050.

L'evento si inserisce nell'attività di un sodalizio particolarmente radicato nel territorio. L'Avis di Moretta ha recentemente ospitato l'assemblea provinciale dell'associazione, in occasione di un anno significativo per la sezione locale, che celebra il proprio 70esimo anniversario di fondazione.

La locandina invita esplicitamente a partecipare e promette durante la giornata "tante ricche sorprese", lasciando intendere che il programma non si limiterà al pranzo. Alla realizzazione dell'iniziativa collaborano le principali realtà e aziende del territorio, tra cui Prestofresco e Inalpi.

27 AGOSTO – CORRIERE DI SALUZZO

MORETTA

Nuova pista ciclabile verso Saluzzo: modifiche al percorso

| pag. 33

MORETTA Il Consiglio comunale approva la Variante. Al via una serie di espropri

Ciclabile: il percorso devia

MORETTA Nel Consiglio comunale di martedì 22 luglio, con assenti l'assessore Andrea Castagno e la consigliera Edit Firinu per la maggioranza, Gianpaolo Barbera per la minoranza, si è tornato a parlare della nuova pista ciclabile Moretta-Saluzzo.

L'architetto Riccardo Carignano e il geometra Enrico Frittoli hanno presentato lo stralcio al progetto esecutivo mediante adozione di una variante parziale al Piano Regolatore. In sostanza il progetto è stato rivisto a fronte dell'aggiornamento del preziario della Regione Piemonte e di una modifica apportata al tracciato, con l'inserimento di una deviazione nella zona dell'azienda Inalpi, spostando il tracciato dietro l'azienda Vilfer. Un accorgimento per venire incontro a possibili ampliamenti futuri da parte delle aziende. Una modifica che richiede ora di procedere con una serie di espropri che interessano una decina di appezzamenti di terreni e tredici proprietari.

La seduta del Consiglio comunale di fine luglio

«Si tratta di un'infrastruttura molto attesa – sottolinea il sindaco Gianni Gatti –, un importante investimento per la mobilità dolce, la valorizzazione del territorio e il collegamento tra i Comuni della pianura. Puntiamo a concludere le varie procedure nei tempi previsti, arrivando all'affidamento dei lavori».

Spazio anche, con l'approvazione del programma triennale degli acquisti di beni, servizi e forniture, alla casa di riposo Villa Loreto. Ad inizio luglio è stata infatti pubblicata la gara per la concessione di servizi di cui si parla ormai da un po' di tempo a questa parte. Gatti ha anticipato come vi siano alcune realtà che si sono già fatte avanti per avere informazioni e valutare la possibilità di partecipare alla gara.

Scettico il consigliere di minoranza Domenico Podio: «Nutro qualche dubbio sul fatto che si vada verso una concessione di 15 anni. Non è un lasso di tempo troppo breve? Il rischio è che l'investimento possa essere poco appetibile. Con una durata trentennale chi se la aggiudica potrebbe invece pensare di coprire i costi ed avere un minimo di utile».

Il Segretario comunale Mariagrazia Manfredi ha spiegato che, pur essendo personalmente d'accordo con quanto sostenuto da Podio, è la legge ad imporre la durata. «Di base le concessioni sono di sei anni. Nel nostro caso le valutazioni fatte dagli esperti hanno portato a 15 anni di durata. Andare oltre sarebbe stato impossibile, oltre quanto previsto per legge».

Non rimane che attendere la scadenza della gara, fissata per settembre, per sapere se qualcuno si sarà fatto avanti per gestire la casa di riposo.

In chiusura di seduta, spazio anche alla nuova convenzione per la gestione del servizio di segreteria comunale in forma associata: nasce un accordo a tre tra Sommariva del Bosco, Moretta e Osasio, con il primo quale ente capofila, il che significa avere il segretario al 50%, pari a 18 ore settimanali. In sostanza per Moretta cambierà poco o nulla, anche a livello di spesa, essendo la dottoressa Anna Negri segretario iscritto in fascia b.

e. g.

27 AGOSTO – CUNEOCRONACA

"Passi nel Kuore" a Valdieri: una camminata benefica per sostenere la musicoterapia in ospedale

MONTAGNA

con BattiKuore al si comanda...

CRONACA CUNEO

CUNEO CRONACA - Sabato 29 agosto, per la terza edizione di Passi nel Kuore di Valdieri, realizzato nell'ambito del Progetto Battikuore, la Fondazione Ospedale Cuneo ETS propone una camminata benefica finalizzata a sostenere il progetto di Musicoterapia della Fondazione. La giornata è organizzata in memoria di Piero Gilli, Luca Borgoni e Giulia Lo Forte.

Programma

Ore 14.30 - Ritrovo e accoglienza dei partecipanti in piazza Sant'Eusebio, Andonno.

Ore 15 - Partenza della camminata non competitiva con i guardiaparco lungo il Sentiero delle Farfalle, con arrivo al Parco archeologico di Valdieri.

Ore 16.30 - Presentazione del progetto della Fondazione Ospedale Cuneo insieme alle musicoterapeute presso l'anfiteatro di Valdieri. Al termine, rientro presso l'Area Sportiva Pro Loco di Andonno. Ai partecipanti sarà consegnato un piccolo omaggio offerto da Inalpi e Open Baladin.

Ore 18 - Presentazione del libro "Ho imparato a vincere" di Stefania Belmondo, testimonial della Fondazione Ospedale, presso la Pro Loco di Andonno. Modera l'incontro Paolo Salsotto, presidente del CAI di Cuneo ed ex comandante dell'atleta.

Ore 19 - Cena organizzata dalla Pro Loco di Andonno in occasione della Festa Patronale del paese.

Per info e prenotazioni

Iscrizioni via whatsapp al numero **376 204 4987** con **offerta libera** al momento dell'accoglienza.

I fondi raccolti verranno interamente devoluti al progetto di Musicoterapia della Fondazione Ospedale Cuneo.

27 AGOSTO – LAGUIDA

paesi

Passi nel Kuore a Valdieri per il progetto di Musicoterapia

Sabato 29 agosto una camminata benefica finalizzata a sostenere il progetto di Musicoterapia della Fondazione Ospedale Cuneo ETS. La giornata è organizzata in memoria di Piero Gilli, Luca Borgoni e Giulia Lo Forte

Redazione 27 agosto 2026

Cuneo

Sabato 29 agosto, per la terza edizione di **Passi nel Kuore di Valdieri**, realizzato nell'ambito del **Progetto Battikuore**, la **Fondazione Ospedale Cuneo ETS** propone una camminata benefica finalizzata a sostenere il progetto di **Musicoterapia** della Fondazione.

La giornata è organizzata in memoria di Piero Gilli, Luca Borgoni e Giulia Lo Forte.

Programma

Ore 14.30 - Ritrovo e accoglienza dei partecipanti in piazza Sant'Eusebio, Andonno. **Ore 15** - Partenza della camminata non competitiva con i guardiaparco lungo il Sentiero delle Farfalle, con arrivo al Parco archeologico di Valdieri. **Ore 16.30** - Presentazione del progetto della Fondazione Ospedale Cuneo insieme alle musicoterapeute presso l'anfiteatro di Valdieri. Al termine, rientro presso l'Area Sportiva Pro Loco di Andonno. Ai partecipanti sarà consegnato un piccolo omaggio offerto da Inalpi e Open Baladin. **Ore 18** - Presentazione del libro "Ho imparato a vincere" di Stefania Belmondo, testimonial della Fondazione Ospedale, presso la Pro Loco di Andonno. Modera l'incontro Paolo Salsotto, presidente del CAI di Cuneo ed ex comandante dell'atleta. **Ore 19** - Cena organizzata dalla Pro Loco di Andonno in occasione della Festa Patronale del paese.

Per info e prenotazioni

Iscrizioni via whatsapp al numero 376 204 4987 con **offerta libera** al momento dell'accoglienza. **I fondi raccolti verranno interamente devoluti al progetto di Musicoterapia della Fondazione Ospedale Cuneo.**

28 AGOSTO – IL MONDO DEL LATTE

IL NUOVO ACCORDO TRA POLITECNICO DI TORINO E INALPI: UN PONTE TRA RICERCA E INDUSTRIA

Innovazione nei processi alimentari, sostenibilità ambientale e valorizzazione della ricerca applicata sono al centro della collaborazione avviata tra il Politecnico di Torino e Inalpi.
L'obiettivo della collaborazione è sviluppare nuove soluzioni tecnologiche per il settore agroalimentare e contribuire alla competitività e alla sostenibilità delle filiere produttive.
Il Politecnico di Torino e Inalpi hanno siglato un accordo quadro di collaborazione finalizzato allo sviluppo di attività congiunte di ricerca, innovazione e trasferimento tecnologico nei settori dell'agroalimentare, della sostenibilità ambientale e dell'ottimizzazione dei processi industriali.
La collaborazione strategica è volta ad affrontare le principali sfide del settore agroalimentare, sviluppando soluzioni innovative capaci di coniugare competitività, sostenibilità ambientale ed efficienza energetica. Nell'ambito della collaborazione saranno sviluppati specifici progetti di ricerca che coinvolgeranno ricercatori, docenti, dottorandi e giovani studiosi del Politecnico di Torino, in sinergia con il personale tecnico e scientifico di Inalpi.

Le attività si concentreranno inizialmente su quattro ambiti strategici: lo studio dei processi di cristallizzazione nei prodotti alimentari; lo sviluppo di sistemi innovativi per l'incapsulamento e la protezione di micronutrienti sensibili; la sperimentazione di tecnologie di processo innovative e a basso impatto; lo studio di soluzioni sostenibili per la produzione e il raffreddamento dell'acqua potabilizzata.

28 AGOSTO – LAGUIDA

paesi

Passi nel Kuore a Valdieri per il progetto di Musicoterapia

Sabato 29 agosto una camminata benefica finalizzata a sostenere il progetto di Musicoterapia della Fondazione Ospedale Cuneo ETS. La giornata è organizzata in memoria di Piero Gilli, Luca Borgoni e Giulia Lo Forte

Enrico Giaccone 28 agosto 2026

Cuneo

Sabato 29 agosto, per la terza edizione di **Passi nel Kuore di Valdieri**, realizzato nell'ambito del **Progetto Battikuore**, la **Fondazione Ospedale Cuneo ETS** propone una camminata benefica finalizzata a sostenere il progetto di **Musicoterapia** della Fondazione.

La giornata è organizzata in memoria di Piero Gilli, Luca Borgoni e Giulia Lo Forte.

Programma

Ore 14.30 - Ritrovo e accoglienza dei partecipanti in piazza Sant'Eusebio, Andonno. **Ore 15** - Partenza della camminata non competitiva con i guardiaparco lungo il Sentiero delle Farfalle, con arrivo al Parco archeologico di Valdieri. **Ore 16.30** - Presentazione del progetto della Fondazione Ospedale Cuneo insieme alle musicoterapeute presso l'anfiteatro di Valdieri. Al termine, rientro presso l'Area Sportiva Pro Loco di Andonno. Ai partecipanti sarà consegnato un piccolo omaggio offerto da Inalpi e Open Baladin. **Ore 18** - Presentazione del libro "Ho imparato a vincere" di Stefania Belmondo, testimonial della Fondazione Ospedale, presso la Pro Loco di Andonno. Modera l'incontro Paolo Salsotto, presidente del CAI di Cuneo ed ex comandante dell'atleta. **Ore 19** - Cena organizzata dalla Pro Loco di Andonno in occasione della Festa Patronale del paese.

Per info e prenotazioni

Iscrizioni via whatsapp al numero 376 204 4987 con **offerta libera** al momento dell'accoglienza. **I fondi raccolti verranno interamente devoluti al progetto di Musicoterapia della Fondazione Ospedale Cuneo.**

30 AGOSTO – TARGATOCN

ATTUALITÀ | 30 agosto 2026, 15:53

Valdieri, grande successo per la terza edizione di Passi nel Kuore: raccolta fondi per la musicoterapia e la presentazione di Stefania Belmondo

Oltre 100 partecipanti hanno sostenuto Fondazione Ospedale con la loro iscrizione

Il sole splendente ha incorniciato l'ultimo sabato di agosto regalandogli un'atmosfera speciale e decretando il grande successo della terza edizione di "**Passi nel Kuore di Valdieri**", tenutasi sabato 29 agosto. L'iniziativa, ormai appuntamento fisso e atteso dalla comunità, ha visto la partecipazione straordinaria di **oltre 100 iscritti**, un traguardo numerico di grande rilievo che testimonia la costante crescita della manifestazione.

Il percorso di quest'anno ha preso il via dalla frazione di **Andonno** per snodarsi lungo il sentiero delle farfalle fino a raggiungere la suggestiva area archeologica della **necropoli di Valdieri**, unendo in un unico cammino natura, storia e spirito comunitario.

L'importanza dell'evento è stata sottolineata dalla presenza in prima linea dell'intera Amministrazione Comunale, guidata dal Sindaco **Guido Giordano**,

insieme alla Vicesindaca **Sharon Giraudo** e ai Consiglieri **Tonello, Panero, Congiu e Lovera**.

Accanto alle istituzioni locali, la giornata ha visto la partecipazione attiva di tutti i rappresentanti e co-partner del progetto: il direttore della Fondazione Ospedale di Cuneo, **Massimo Silumbra**, il Vicepresidente dell'Ente Aree Protette Alpi Marittime, **Michele Panero**, il Vicepresidente dell'associazione BattiKuore, **Rosario Lo Forte** e i membri della **cooperativa Compagni del Mare**, che hanno accolto i partecipanti al loro arrivo presso l'area archeologica della necropoli.

Particolarmente significativo il bilancio espresso dalla Vicesindaca **Sharon Giraudo**: «*Ci troviamo oggi alla conclusione della terza edizione di un evento-progetto che è iniziato tre anni fa con una sfida importante che accomuna tutti i partner: quella di parlare di salute, sensibilizzare la cittadinanza e cercare di fare del bene tutti insieme per la comunità. Nelle prime due edizioni abbiamo cardioprotetto tutto il nostro territorio acquistando, con le cifre devolute, dei defibrillatori che sono stati posizionati in modo strategico su tutto il nostro territorio comunale. Quest'anno, con una rete di cardioprotezione ormai completa, abbiamo deciso di guardare al di fuori del nostro territorio e di andare a donare il ricavato alla Fondazione Ospedale di Cuneo, proprio perché l'Ospedale Santa Croce e Carle è un'eccellenza e, grazie al contributo di tutta la comunità, può esserlo ancora di più*».

Dietro alla nascita di questo evento c'è un profondo valore umano e la forza della memoria, come hanno ricordato commossi **Stefania Valente, Cristina Giordana, Vittorio Borgoni** e la famiglia **Lo Forte**: «*Questo evento nasce nella memoria di tre persone importantissime: Piero Gilli, Luca Borgoni e Giulia Lo Forte. Tre famiglie che hanno vissuto un lutto importante nella loro vita e che hanno deciso di unire il dolore per omaggiare e ricordare sempre i propri cari. Vedendo la giornata di venerdì con la pioggia, vento e intemperie, sabato, quando abbiamo visto il sole splendere nel cielo, abbiamo pensato tutti che fosse un messaggio dall'alto: un sorriso di Giulia, Enrico e Luca che erano proprio lì insieme a noi*».

Solidarietà al centro: il progetto di musicoterapia e come donare

L'edizione di quest'anno ha avuto così un forte valore solidale: l'intero ricavato è stato destinato al progetto di musicoterapia sostenuto dalla **Fondazione Ospedale**. Durante l'iniziativa, i partecipanti hanno potuto conoscere da vicino questa preziosa realtà grazie alle musicoterapeute presenti che, attraverso dimostrazioni ed esperienze dirette, sono riuscite a proiettare tutti i presenti nel significato profondo dell'approccio musicale, creando un'atmosfera unica di empatia ed emozione.

Per chi non ha potuto partecipare o desidera continuare a sostenere la causa, la raccolta fondi resta aperta: chiunque fosse interessato a fare una donazione a favore della Fondazione Ospedale può farlo tramite il link allegato, contribuendo a libera scelta con un importo che può fare la differenza e aiutare il prossimo.

Il finale d'eccezione con Stefania Belmondo

A coronamento di una giornata già ricca di significato, la Confraternita di Santa Croce ad Andonno ha ospitato la presentazione del libro della campionessa **Stefania Belmondo**. Intervistata dal presidente del CAI Paolo Salsotto, nonché ex comandante dell'atleta, la leggenda dello sci di fondo ha emozionato il pubblico presente raccontando una storia di vita intensa, fatta di grandi vittorie, sconfitte e scelte di valore, interamente improntata al benessere e allo sport.

Ringraziamenti agli sponsor

L'Amministrazione Comunale di Valgieri desidera rivolgere un sentito e doveroso ringraziamento a tutti gli sponsor che hanno sostenuto generosamente l'evento: l'azienda Inalpi, Open Baladin, la libreria L'Ippogrifo di Cuneo, il CAI di Cuneo e la Merlo. Il loro supporto fondamentale non solo ha permesso di omaggiare ciascun partecipante con un ricco pacco gara, ma ha anche contribuito ad incrementare in modo significativo la cifra finale devoluta in beneficenza.

Rassegna Stampa

da Lunedì 3 agosto 2026 a Lunedì 31 agosto 2026

Sommario Rassegna Stampa

Pagina	Testata	Data	Titolo	Pag.
Rubrica	**Inalpi**			
	Mole24.it	31/08/2026	*ATP Finals Torino 2026, arriva il ponte dei campioni tra lounge e Inalpi Arena*	10
	Torinoggi.it	31/08/2026	*A Torino, l'autunno e' la stagione dei grandi eventi: da Artissima alle ATP Finals, cosa segnare in*	12
	Torinoggi.it	31/08/2026	*Gianna Nannini, il ritorno live a Torino nella primavera 2027*	15
1+8	Corriere di Torino (Corriere della Sera)	30/08/2026	*Chiosco-mania, ecco chi riaprira' i locali dismessi Via al bando*	17
	Informazione.news	28/08/2026	*Gianna Nannini, il nuovo singolo Meraviglioso errore e il tour nei palasport per i 50 anni di carrie*	19
	Intoscana.it	28/08/2026	*Il ritorno di Gianna Nannini con il singolo "Meraviglioso errore" e un tour che partira' da Livorno*	23
	Iwebradio.fm	28/08/2026	*Gianna Nannini: torna con il nuovo brano Meraviglioso Errore*	28
	Msn.com/it	28/08/2026	*Concerti in tv, l'autunno si accende: da Emma Marrone a Cesare Cremonini, tutti gli appuntamenti da*	31
	Quotidiano.net	28/08/2026	*Concerti in tv, l'autunno si accende: da Emma Marrone a Cesare Cremonini, tutti gli appuntamenti da*	33
	Spaziotennis.com	28/08/2026	*Zverev non si nasconde su Alcaraz: "Sara' un contendente"*	37
	Tg24.sky.it	28/08/2026	*Gianna Nannini, e' uscito il singolo Meraviglioso errore*	39
	Ilfattoquotidiano.it	27/08/2026	*L'intervento alle corde vocali e' andato bene. Il medico mi ha imposto una riabilitazione che mi por*	42
	Informazione.news	27/08/2026	*Gianna Nannini, ecco "Meraviglioso errore" con Brunori Sas e Dimartino: il tour nei palasport parte*	45
	Informazione.news	27/08/2026	*Gianna Nannini, il 28 agosto esce "Meraviglioso errore" e si apre il tour nei palazzetti 2027*	49
	Informazione.news	27/08/2026	*Gianna Nannini, il 28 agosto esce Meraviglioso errore scritto con Brunori Sas. E annuncia il tour 20*	53
	Radioitalia.it	27/08/2026	*News - RadioItalia-Gianna Nannini: il singolo scritto con Brunori Sas e il nuovo tour nel 2027*	57
	Rossodisera.info	27/08/2026	*L'intervento alle corde vocali e' andato bene. Il medico mi ha imposto una riabilitazione che mi por*	60
	Tg24.sky.it	27/08/2026	*Gianna Nannini annuncia il nuovo tour nei palasport*	61
17	Torino Cronacaqui	27/08/2026	*Gianna Nannini, gran finale del tour 2027 all'Inalpi Arena (A.Penna)*	63
	ComingSoon.it	26/08/2026	*The Voice Senior torna su Rai 1: ecco la data, cambia la giuria*	65
	Guidatorino.com	26/08/2026	*Gianna Nannini a Torino nel 2027: data e biglietti del nuovo tour*	70
	Livornotoday.it	26/08/2026	*Un evento che anticipa 'Giannagold Celebration Tour Live 2027', con nuove date italiane annunciate*	72
	Mondotv24.it	26/08/2026	*The Voice Senior 2026, cambio giuria e nuova data d'inizio: chi entra al posto di Loredana Berte'*	73
	Newsic.it	26/08/2026	*GIANNA NANNINI "Meraviglioso errore" con BRUNORI e DIMARTINO e il Celebration Tour 2027*	76
	Radiolaser.it	26/08/2026	*GIANNA NANNINI IL NUOVO SINGOLO MERAVIGLIOSO ERRORE su Radio Laser da VENERDI' 28 AGOSTO*	79
	Radiomusik.it	26/08/2026	*Gianna Nannini Tour 2027: quanto dura, biglietti, date concerti e scaletta*	81
	Romapop.it	26/08/2026	*Gianna Nannini torna a Roma con il nuovo tour e il nuovo singolo Meraviglioso errore*	83
	Soundcontest.com	26/08/2026	*Pride Village 2026: Gabry Ponte e Lil Louis in consolle*	85
	Spettacolo.eu	26/08/2026	*Gianna Nannini torna con un singolo scritto da Brunori e con un tour*	89
	Sportando.com/it	26/08/2026	*Riparte la stagione dell'eSports FIP con NBA 2K27: confermate le collaborazioni con LBA e LNP*	93
	Stranotizie.it	26/08/2026	*Gianna Nannini: ritorno live in Italia con GIANNAGOLD 2027!*	95
	Tg24.sky.it	26/08/2026	*Anna, la possibile scaletta del concerto a Catania*	98
	Thesoundhceck.it	26/08/2026	*Gianna Nannini: il nuovo sinolo Meraviglioso errore fuori da venerdi' 28 agosto*	101

Sommario Rassegna Stampa

Pagina	Testata	Data	Titolo	Pag.
Rubrica	**Inalpi**			
	Torinocronaca.it	26/08/2026	*Traguardo sotto la Mole: il nuovo tour di Gianna Nannini si chiudera' a Torino*	105
	Torinotoday.it	26/08/2026	*Gianna Nannini a Torino, la nuova tourne'e termina all'Inalpi Arena: la data di aprile 2027*	107
	Vivereavezzano.it	26/08/2026	*Lanciano: Il Volo in concerto al Parco Villa delle Rose il 27 agosto, info e biglietti*	109
	Viveregiulianova.it	26/08/2026	*Lanciano: Il Volo in concerto al Parco Villa delle Rose il 27 agosto, info e biglietti*	111
	Viveresulmona.it	26/08/2026	*Lanciano: Il Volo in concerto al Parco Villa delle Rose il 27 agosto, info e biglietti*	113
	Alanews.it	25/08/2026	*Sinner, cure al ginocchio al J Medical: quando potrebbe tornare in campo*	115
	Chietitoday.it	25/08/2026	*Il Volo arriva a Lanciano: giovedi' 27 agosto il concerto al Parco Villa delle Rose*	117
	Gazzetta.it	25/08/2026	*Sinner al J Medical: prosegue il percorso riabilitativo dopo il forfait agli Us Open*	118
	Giornalelavoce.it	25/08/2026	*Concerti, riparte la stagione dei grandi live: Jovanotti al Circo Massimo e Guetta a Milano*	119
45	Il Messaggero - Ed. Abruzzo/Pescara/Chieti/Aquila	25/08/2026	*Il Volo atterra il 27 agosto a Lanciano*	122
17	Il Tempo	25/08/2026	*Clerici, Conti e Lamborghini La Rai cala gli assi in tv (M.Caterini)*	123
	Italiandirectory.com	25/08/2026	*Sinner al J Medical: prosegue il percorso riabilitativo dopo il forfait agli Us Open*	124
	Lopinionista.it	25/08/2026	*Il Volo, prosegue il tour internazionale: le prossime date*	125
	Padovaoggi.it	25/08/2026	*Gabry Ponte e Lil Louis protagonisti delle prossime serate al Padova Pride*	127
20/23	Tv Sorrisi & Canzoni	25/08/2026	*QUANTE PRIME SERATE SPETTACOLARI CON NOI*	129
	Vivereabruzzo.it	25/08/2026	*Lanciano: Il Volo in concerto al Parco Villa delle Rose il 27 agosto, info e biglietti*	133
	Viverechieti.it	25/08/2026	*Lanciano: Il Volo in concerto al Parco Villa delle Rose il 27 agosto, info e biglietti*	135
	Viverelanciano.it	25/08/2026	*Il Volo in concerto al Parco Villa delle Rose il 27 agosto, info e biglietti*	137
	Viverelanciano.it	25/08/2026	*Il Volo in concerto al Parco Villa delle Rose il 27 agosto,...*	139
	Viverelaquila.it	25/08/2026	*Lanciano: Il Volo in concerto al Parco Villa delle Rose il 27 agosto, info e biglietti*	141
	Viverepescara.it	25/08/2026	*Lanciano: Il Volo in concerto al Parco Villa delle Rose il 27 agosto, info e biglietti*	143
	Viverevasto.it	25/08/2026	*Lanciano: Il Volo in concerto al Parco Villa delle Rose il 27 agosto, info e biglietti*	145
29	Alto Adige	24/08/2026	*Da sconosciuto a campione: Jodar insegue le Finals di Torino e anche la storia*	147
	Ansa.it	24/08/2026	*Riparte la stagione calda dei live, Jova al Circo Massimo e Guetta a Milano*	148
	Bresciaoggi.it	24/08/2026	*Riparte la stagione calda dei live, Jova al Circo Massimo e Guetta a Milano | Bresciaoggi*	151
	Corrierealpi.it	24/08/2026	*Riparte la stagione calda dei live, Jova al Circo Massimo e Guetta a Milano*	153
	Cosmopolitan.com/it	24/08/2026	*Concerti in tv: la guida completa agli eventi musicali in prima serata su Rai 1 e Canale 5*	157
	Gazzettadimantova.it	24/08/2026	*Riparte la stagione calda dei live, Jova al Circo Massimo e Guetta a Milano*	164
	Ilpiccolo.it	24/08/2026	*Riparte la stagione calda dei live, Jova al Circo Massimo e Guetta a Milano*	166
7	L'Adige	24/08/2026	*Tanta musica nel palinsesto Rai*	168
	Larena.it	24/08/2026	*Riparte la stagione calda dei live, Jova al Circo Massimo e Guetta a Milano*	169
	Mattinopadova.it	24/08/2026	*Riparte la stagione calda dei live, Jova al Circo Massimo e Guetta a Milano*	171
	Messaggeroveneto.it	24/08/2026	*Riparte la stagione calda dei live, Jova al Circo Massimo e Guetta a Milano*	173

Sommario Rassegna Stampa

Pagina	Testata	Data	Titolo	Pag.
Rubrica	**Inalpi**			
	Msn.com/it	24/08/2026	*Concerti in tv: la guida completa agli eventi musicali in prima serata*	175
	Msn.com/it	24/08/2026	*Riparte la stagione calda dei live, Jova al Circo Massimo e Guetta a Milano*	177
	Nuovavenezia.it	24/08/2026	*Riparte la stagione calda dei live, Jova al Circo Massimo e Guetta a Milano*	179
15	Nuovo Tv	24/08/2026	*In breve - LE NITTO ATP FINALS 2026 CON ACHILLE LAURO*	181
	Regione.Vda.it	24/08/2026	*Regione autonoma Valle d'Aosta Notizia Baglioni torna a Villa Borghese. Nei palazzetti attesi Bob Dy*	182
	Torinotoday.it	24/08/2026	*Sinner, nuovi controlli al J Medical dopo il forfait agli US Open: selfie e autografi per i piu' for*	183
	Tribunatreviso.it	24/08/2026	*Riparte la stagione calda dei live, Jova al Circo Massimo e Guetta a Milano*	184
	Gazzettadelsud.it	23/08/2026	*Il Volo a Taormina, doppio concerto al Teatro Antico. Stasera secondo appuntamento - Gazzetta del Su*	186
	Mole24.it	23/08/2026	*Achille Lauro apre le ATP Finals 2026 a Torino con il Grand Opening Show*	188
	Toro.it	23/08/2026	*VIDEO / Torino-Milan, la marcia della Curva Maratona*	192
	Toronews.net	23/08/2026	*FINALE! Il corteo della Maratona pre Torino-Milan: 500 tifosi presenti*	195
	Gazzettadelsud.it	22/08/2026	*Il Volo a Taormina, doppio concerto al Teatro Antico: stasera la prima*	197
	Primatv.tv	22/08/2026	*Il Volo in concerto al Teatro Antico di Taormina*	199
	Sikelian.it	22/08/2026	*Il Volo: il 22 e il 23 agosto 2026 doppio concerto a Taormina*	200
	Sportmagazinenews.it	22/08/2026	*Achille Lauro: show opening alle Nitto ATP*	202
16	Torino Cronacaqui	22/08/2026	*Tra i Pooh e D'Alessio Passata l'estate ecco i grandi concerti indoor (S.Totino)*	204
	Agrigentonotizie.it	21/08/2026	*Il Volo torna in Sicilia, doppio concerto al teatro antico di Taormina: le date del World Tour*	206
	Canicattiweb.com	21/08/2026	*IL VOLO: il 22 e 23 agosto in concerto a Taormina per due nuove imperdibili serate live*	207
	Mantovauno.it	21/08/2026	*Irama, sold out al PalaUnical: esaurita la data del 6 dicembre*	210
	MessinaSportiva.it	21/08/2026	*Il Volo sabato e domenica in concerto al Teatro Antico di Taormina*	212
	Rainews.it	21/08/2026	*Derthona riparte da coach Fioretti: "La Supercoppa? Ce la giochiamo anche noi"*	213
	Siciliaogginotizie.it	21/08/2026	*Il Volo in concerto a Taormina*	215
	Torinocronaca.it	21/08/2026	*Dai Pooh a Gigi D'Alessio: ecco i concerti piu' attesi in autunno a Torino*	218
	Vaitaormina.com	21/08/2026	*Il Volo: il 22 e il 23 agosto 2026 doppio concerto a Taormina dopo il successo a Siracusa*	221
1+11	Corriere di Torino (Corriere della Sera)	20/08/2026	*"Canto "Margherita" da 50 anni Eppure quel nome non mi piaceva" (L.Castelli)*	224
	Msn.com/it	20/08/2026	*ATP Finals 2026, la classifica live: Sinner e Zverev gia' qualificati*	227
	Spaziotennis.com	20/08/2026	*Entry List doppio maschile Us Open 2026: coppie e partecipanti*	228
	Sportmediaset.Mediaset.it	20/08/2026	*ATP Finals 2026, la classifica live verso la race per Torino*	231
15	Torino Cronacaqui	20/08/2026	*In citta', febbre da Atp Finals ! Rimasto solo il 3% dei biglietti (A.Penna)*	232
	Torino.corriere.it	20/08/2026	*Riccardo Cocciante: «Margherita? All'inizio il nome non mi piaceva, ma il testo era interessante e d*	233
	Torinocronaca.it	19/08/2026	*Corsa ai biglietti per le Atp Finals: resta solo il 3% dei tagliandi*	235
	Giornalelavoce.it	18/08/2026	*Via Roma tutta pedonale, Torino prepara la festa da 169mila euro: il 12 settembre si inaugura il nuo*	238
	Spaziotennis.com	18/08/2026	*Bolelli-Vavassori, buona la prima a Cincinnati*	241
17	Torino Cronacaqui	18/08/2026	*La Clerici apre la stagione tv Rai e cerca torinesi per l'Inalpi Arena (S.Tot.)*	242
	Torinotoday.it	18/08/2026	*Via Roma pedonale, conto alla rovescia: meno di un mese all'inaugurazione, una grande festa-evento d*	243

Sommario Rassegna Stampa

Pagina	Testata	Data	Titolo	Pag.
Rubrica	**Inalpi**			
	Lavocedinovara.com	17/08/2026	*Igor Volley Novara, prosegue il progetto 2GETHER: rinnovata la sinergia con Numia Vero Volley Milano*	244
	Zarabaza.it	17/08/2026	*IL VOLO IL 22 E IL 23 AGOSTO AL TEATRO ANTICO DI TAORMINA*	246
	Torinocronaca.it	16/08/2026	*Antonella Clerici cerca torinesi per l'Inalpi Arena: aprira' la stagione tv della Rai*	253
	Msn.com/it	15/08/2026	*Sfera Ebbasta, scaletta concerto a Gallipoli oggi 14 agosto: orari, parcheggi e come arrivare*	256
	Calcionapoli24.it	14/08/2026	*Napoli Basket, l'ipotesi Markel Brown ad oggi non percorribile: contatto un mese fa, una richiesta d*	258
35	La Gazzetta dello Sport	14/08/2026	*Cobolli e Musetti, tocca a voi Cincinnati e' l'occasione per rincorrere le Finals (M.Brizzi)*	270
	Mole24.it	14/08/2026	*Quartiere Santa Rita di Torino: guida alla zona tra sport, parchi, servizi e tradizioni*	271
	Calcionapoli24.it	13/08/2026	*Napoli Basketball, visite mediche e test atletici! Primi scatti in azzurro per Seljaas e Spissu*	277
	Iltorinese.it	13/08/2026	*Suzuki Jukebox La notte delle hit Il ritorno!*	288
	Msn.com/it	13/08/2026	*Napoli Basketball, visite mediche e test atletici! Primi scatti in azzurro per Seljaas e Spissu*	291
11	Gazzetta del Sud	12/08/2026	*Autunno televisivo a tutta musica (C.Fascia)*	296
26	Gazzetta di Parma	12/08/2026	*Autunno a tutta musica Da Sal Da Vinci alle "Dive" (C.Fascia)*	298
	Gazzettadireggio.com	12/08/2026	*Autunno a tutta musica in tv, live e grandi show da Cremonini a Ramazzotti Tempo Libero*	299
23	Giornale di Sicilia	12/08/2026	*Autunno televisivo a tutta musica (C.Fascia)*	303
12	Il Gazzettino - Ed. Venezia	12/08/2026	*"Sfida Heineken Un'impresa da 20 milioni" (M.Scattolin)*	305
38	La Provincia di Cremona	12/08/2026	*Programmi a tutto volume Musica sul piccolo schermo*	306
1+11	La Sicilia	12/08/2026	*Rai e Mediaset in musica da Cremonini alle "Dive"*	307
	Ansa.it	11/08/2026	*Autunno a tutta musica in tv, live e grandi show da Cremonini a Ramazzotti*	309
	Gaeta.it	11/08/2026	*Musica in tv per l'autunno: eventi con Cremonini e Ramazzotti in arrivo*	312
	Lnx.tifogrifo.com	11/08/2026	*La Sir. Ricominciamo! Da domani scatta la vendita libera degli abbonamenti*	313
	Perugia24.net	11/08/2026	*Da oggi scatta la vendita libera degli abbonamenti stagionali per la Sir Susa Scai Perugia*	315
	Tg24.sky.it	11/08/2026	*Sfera Ebbasta, la possibile scaletta del concerto a Gallipoli*	317
14/17	Tv Sorrisi & Canzoni	11/08/2026	*IL JUKEBOX DEI RICORDI NON SI SPEGNE MAI*	320
	Tv6onair.com	11/08/2026	*TV6onAIR Sir Susa Scai, 1.093 tifosi hanno appunto rinnovato l'abbonamento. Da martedi' commercio l*	323
	Viverealba.it	11/08/2026	*Torino: La Citta' avvia l'organizzazione delle iniziative di Natale e Capodanno. Tra le novita', il*	325
	Vivereassisi.it	11/08/2026	*Sir Susa Scai Pg: da martedi' 11 agosto via alla vendita libera degli abbonamenti*	328
	Vivereasti.it	11/08/2026	*Torino: La Citta' avvia l'organizzazione delle iniziative di Natale e Capodanno. Tra le novita', il*	331
	Viverecittadicastello.it	11/08/2026	*Sir Susa Scai Pg: da martedi' 11 agosto via alla vendita libera degli abbonamenti*	334
	Viverefoligno.it	11/08/2026	*Sir Susa Scai Pg: da martedi' 11 agosto via alla vendita libera degli abbonamenti*	337
	Viveregubbio.it	11/08/2026	*Sir Susa Scai Pg: da martedi' 11 agosto via alla vendita libera degli abbonamenti*	340
	Vivereorvieto.it	11/08/2026	*Sir Susa Scai Pg: da martedi' 11 agosto via alla vendita libera degli abbonamenti*	342
	Viverespoleto.it	11/08/2026	*Sir Susa Scai Pg: da martedi' 11 agosto via alla vendita libera degli abbonamenti*	345
	Vivereterni.it	11/08/2026	*Sir Susa Scai Pg: da martedi' 11 agosto via alla vendita libera degli abbonamenti*	348

Sommario Rassegna Stampa

Pagina	Testata	Data	Titolo	Pag.
Rubrica	**Inalpi**			
	Vivereumbria.org	11/08/2026	*Sir Susa Scai Pg: da martedi' 11 agosto via alla vendita libera degli abbonamenti*	351
	Allmusicitalia.it	10/08/2026	*Jukebox La notte delle hit 2026: cast, conduttori e date su Rai1*	354
	Dilei.it	10/08/2026	*Laura Pausini sceglie il cappello da baseball. L'accessorio passe-partout per viaggiare e vivere l'e*	356
	Sportperugia.it	10/08/2026	*Block Devils, apre la vendita degli abbonamenti*	359
	Viverealessandria.it	10/08/2026	*Torino: La Citta' avvia l'organizzazione delle iniziative di Natale e Capodanno. Tra le novita', il*	362
	Viverebiella.it	10/08/2026	*Torino: La Citta' avvia l'organizzazione delle iniziative di Natale e Capodanno. Tra le novita', il*	365
	Viverecuneo.it	10/08/2026	*Torino: La Citta' avvia l'organizzazione delle iniziative di Natale e Capodanno. Tra le novita', il*	368
	Viverefoligno.it	10/08/2026	*Volley: Mondiale per Club, la Sir difendera' il titolo in Polonia*	371
	Viveregubbio.it	10/08/2026	*Volley: Mondiale per Club, la Sir difendera' il titolo in Polonia*	374
	Vivereorvieto.it	10/08/2026	*Volley: Mondiale per Club, la Sir difendera' il titolo in Polonia*	376
	Vivereperugia.it	10/08/2026	*Sir Susa Scai Pg: da martedi' 11 agosto via alla vendita libera degli abbonamenti*	379
	Viverepiemonte.it	10/08/2026	*Torino: La Citta' avvia l'organizzazione delle iniziative di Natale e Capodanno. Tra le novita', il*	381
	Viverespoleto.it	10/08/2026	*Volley: Mondiale per Club, la Sir difendera' il titolo in Polonia*	384
	Vivereterni.it	10/08/2026	*Volley: Mondiale per Club, la Sir difendera' il titolo in Polonia*	387
	Viveretorino.it	10/08/2026	*La Citta' avvia l'organizzazione delle iniziative di Natale e Capodanno. Tra le novita', il boschett*	390
	Viveretorino.it	10/08/2026	*Torino: La Citta' avvia l'organizzazione delle iniziative di Natale e Capodanno. Tra le novita', il*	393
	Vivereverbania.it	10/08/2026	*Torino: La Citta' avvia l'organizzazione delle iniziative di Natale e Capodanno. Tra le novita', il*	395
	Viverevercelli.it	10/08/2026	*Torino: La Citta' avvia l'organizzazione delle iniziative di Natale e Capodanno. Tra le novita', il*	398
39	Corriere dell'Umbria	09/08/2026	*La Sir a caccia in Polonia (R.S.)*	401
24	Corriere di Arezzo e della Provincia	09/08/2026	*La Sir a caccia in Polonia (R.S.)*	403
23	Corriere di Siena e della Provincia	09/08/2026	*La Sir a caccia in Polonia (R.S.)*	405
	Emiliaromagnanews24.it	09/08/2026	*Max Pezzali: dopo il tour negli stadi si aggiunge una nuova data a Bologna*	407
	Iltaccoditalia.info	09/08/2026	*Gallipoli - SUMMER TOUR '26 di Frah Quintale*	412
	Lnx.tifogrifo.com	09/08/2026	*Mondiali per club; si va in Polinia!*	416
	Vivereassisi.it	09/08/2026	*Volley: Mondiale per Club, la Sir difendera' il titolo in Polonia*	418
	Viverecittadicastello.it	09/08/2026	*Volley: Mondiale per Club, la Sir difendera' il titolo in Polonia*	420
	Vivereperugia.it	09/08/2026	*Volley, Mondiale per Club: la Sir Susa Scai PG difendera' il titolo in Polonia*	422
	Vivereumbria.org	09/08/2026	*Volley: Mondiale per Club, la Sir difendera' il titolo in Polonia*	424
4	Corriere di Torino (Corriere della Sera)	08/08/2026	*Si pensa gia' alle feste di fine anno Il Boschetto arrivera' in via Roma*	426
1	Il Giornale del Piemonte e della Liguria (Il Giornale)	08/08/2026	*Via Roma diventa un bosco di Natale (E.Puccio)*	427
	Ilventuno.it	08/08/2026	*La Sir torna a caccia del mondo: Perugia difendera' il titolo in Polonia*	428
7	La Repubblica - Ed. Torino	08/08/2026	*Dal torrido agosto al Natale il Boschetto delle feste a dicembre sara' in via Roma*	431
	Lidentita.it	08/08/2026	*Torino, si pensa gia' a Natale. Tra le novita', il boschetto natalizio in via Roma*	432
	Perugia24.net	08/08/2026	*La Sir Perugia attesa a Czestochowa per difendere il Mondiale per Club*	435
	Quotidianopiemontese.it	08/08/2026	*A Torino si programmano gia' le iniziative per Natale e Capodanno, con una novita': il Boschetto sar*	437

Sommario Rassegna Stampa

Pagina	Testata	Data	Titolo	Pag.
Rubrica	**Inalpi**			
11	Torino Cronacaqui	08/08/2026	*A Natale il boschetto trasloca in via Roma*	441
	Torino.Repubblica.it	08/08/2026	*Dal torrido agosto al Natale, il Boschetto delle feste a dicembre sara' in via Roma - la Repubblica*	442
	Torinoggi.it	08/08/2026	*Torino nella morsa del caldo guarda al Natale: le Feste porteranno in regalo il "verde" (temporaneo)*	443
	Umbriadomani.it	08/08/2026	*Sir Sicoma Monini Perugia, Mondiale per Club in Polonia*	444
39	Alto Adige	07/08/2026	*Darderi, la rimonta vale gli ottavi*	446
	Ansa.it	07/08/2026	*Torino organizza il Natale, tra le novita' il boschetto in via Roma*	447
	Calcionapoli24.it	07/08/2026	*Napoli Basket, valutazioni in corso su un altro stranieri nel reparto guardie: Tote' e Caruso parton*	449
	Giornalelavoce.it	07/08/2026	*Torino prepara il Natale 2026: via Roma diventa un boschetto, tra pista di ghiaccio, mercatini e due*	460
	Guidatorino.com	07/08/2026	*Irama torna a Torino: data e biglietti del concerto all'Inalpi Arena*	463
	Msn.com/it	07/08/2026	*Napoli Basket, il calendario 2026-27: debutto in trasferta con la Maxima Roma, a novembre e febbraio*	465
	Msn.com/it	07/08/2026	*Torino organizza il Natale, tra le novita' il boschetto in via Roma*	468
	Torinoclick.it	07/08/2026	*La Citta' avvia l'organizzazione delle iniziative di Natale e Capodanno. Tra le novita', il boschett*	469
	Torinocronaca.it	07/08/2026	*Torino si prepara alle feste di Natale: il boschetto incantato trasloca da Piazzetta Reale*	470
	Torinotoday.it	07/08/2026	*Natale e Capodanno a Torino: la grande novita' in via Roma e tutti gli eventi in programma*	473
	Calcionapoli24.it	06/08/2026	*Napoli Basket, il calendario 2026-27: debutto in trasferta con la Maxima Roma, a novembre e febbraio*	474
	Laltrapagina.it	06/08/2026	*Gabry Ponte annuncia un nuovo tour nei palazzetti*	482
	Livetennis.it	06/08/2026	*Zverev raggiunge Sinner alle ATP Finals: nona qualificazione per il campione tedesco*	484
	Iwebradio.fm	05/08/2026	*Moda': concluso il nuovo tour La Notte dei Romantici in Estate*	486
	Sportmagazinenews.it	05/08/2026	*Achille Lauro: opening show alle Nitto Atp*	489
	Audiopress.it	04/08/2026	*Bertram Derthona, il calendario della Serie A 2026/27: debutto in casa contro Verona*	491
	Cagliaripost.com	04/08/2026	*Musica, Il Volo: il World Tour il 9 agosto ad Alghero*	492
13	Corriere del Veneto - Ed. Padova e Rovigo (Corriere Sera)	04/08/2026	*Reyer e Tvb, esordi in casa Primo derby il 25 ottobre (C.Cecino)*	494
13	Corriere del Veneto - Ed. Treviso (Corriere della Sera)	04/08/2026	*Reyer e Tvb, esordi in casa Primo derby il 25 ottobre (C.Cecino)*	495
13	Corriere del Veneto - Ed. Venezia (Corriere della Sera)	04/08/2026	*Reyer e Tvb, esordi in casa Primo derby il 25 ottobre (C.Cecino)*	496
13	Corriere del Veneto - Ed. Vicenza (Corriere della Sera)	04/08/2026	*Reyer e Tvb, esordi in casa Primo derby il 25 ottobre (C.Cecino)*	497
33	Corriere dello Sport Stadio	04/08/2026	*Roma raddoppia (F.Fabbri)*	498
1+17	Il Gazzettino - Ed. Treviso	04/08/2026	*Tvb, partenza al Palaverde con la Roma di Doncic (S.Focarelli)*	499
1+21	Il Gazzettino - Ed. Venezia	04/08/2026	*Reyer, esordio in casa con Cantu' Treviso arriva il 25 ottobre (G.Garbisa)*	501
17	Il Mattino	04/08/2026	*Prima trasferta a Brescia a novembre c'e' il derby*	503
26	Il Mattino - Ed. Salerno	04/08/2026	*Calendario, la Longobardi parte da Udine l'esordio a Scafati il 4 ottobre: via Warner (F.Quagliozzi)*	505
47	Il Messaggero - Cronaca di Roma	04/08/2026	*SPQR E MAXIMA ROMA C'E' SUBITO IL DERBY (M.Petrelli)*	506
1+35	Il Piccolo	04/08/2026	*Basket, l'esordio piu' difficile: si gioca a Milano (L.Gatto)*	508
1+22	Il Piccolo (AL)	04/08/2026	*Tortona Bertram, il via con Verona*	510
35	Il T	04/08/2026	*Lba, si parte da Reggio Emilia L'ultima sara' in casa della Virtus "Bisognera' essere subito (V.Am.)*	511

Sommario Rassegna Stampa

Pagina	Testata	Data	Titolo	Pag.
Rubrica	**Inalpi**			
	Ilgazzettino.it	04/08/2026	*Treviso Basket, il calendario: esordio al Palaverde il 27 settembre con la Roma di Doncic, chiusura*	513
34	L'Adige	04/08/2026	*Esordio a Reggio, poi Treviso in casa*	515
	Mag.corriereal.info	04/08/2026	*Bertram Derthona, si parte in casa con Verona: ecco tutto il calendario*	516
	Megabasket.it	04/08/2026	*Calendario della Serie A 2026/27: le partite dellAPU Udine*	519
	Radiogold.it	04/08/2026	*Bertram Derthona, il calendario della Serie A 2026/27: debutto in casa contro Verona*	522
	Radiopnr.it	04/08/2026	*Basket - Ufficializzato il calendario di Serie A: Derthona all'esordio e all'ultima giornata avra' c*	524
6/9	Telepiu'	04/08/2026	*Fuorionda (S.Perazzino)*	525
	Trevisotoday.it	04/08/2026	*Basket, ecco il cammino di Treviso in Serie A: debutto con Roma, poi Milano e il derby con Venezia*	529
1+30/1	Tuttosport	04/08/2026	*Con i calendari scopriamo la stagione del grande basket: tutti a caccia di Milano, al via co (F.Bettuzzi)*	530
11	Tv Sorrisi & Canzoni	04/08/2026	*IN BREVE*	532
	Ansa.it	03/08/2026	*Basket: ecco il calendario di serie A, alla terza giornata il derby di Roma*	533
	Baritoday.it	03/08/2026	*Il Volo in concerto in Puglia: ecco dove*	535
	Basketinside.com	03/08/2026	*Ufficiale il calendario della Regular Season della LBA Serie A 2026/27: si parte il 27 settembre - B*	536
	Bolognabasket.org	03/08/2026	*Il calendario della serie A. Per la Virtus esordio a Varese*	540
	Bolognatoday.it	03/08/2026	*Calendario Virtus Bologna 2026-2027: debutto a Varese, derby d'Italia a ottobre, poi il trasferiment*	543
	Cafetv24.it	03/08/2026	*BASKET SERIE A MASCHILE: SVELATO IL CALENDARIO PER L'UMANA REYER VENEZIA*	544
	Gazzettadireggio.it	03/08/2026	*Pallacanestro Reggiana, ecco il calendario: debutto al Bigi con Trento, derby con la Virtus il 20 di*	548
	Il-meridiano.it	03/08/2026	*Basket: la Pallacanestro Trieste debuttera' in campionato sul parquet dell'Armani Milano*	550
31	La Prealpina	03/08/2026	*Oggi nasce il campionato Alle 12 il calendario della Serie A*	551
	Laprovinciadivarese.it	03/08/2026	*Openjobmetis: debutto con la Virtus, finale di stagione da brividi*	552
	Malpensa24.it	03/08/2026	*Per la Openjobmetis debutto (e finale) di fuoco. Esordio a Masnago con la Virtus*	556
	Megabasket.it	03/08/2026	*Dallesordio con Cantu' al derby finale con Trieste: scopri la regular season dellUmana Reyer*	557
	Megabasket.it	03/08/2026	*La prossima stagione LBA della Pall. Trieste*	560
	Megabasket.it	03/08/2026	*Ufficiale il calendario della regular season della Serie A SisalClub 2026/27*	562
	Napolimagazine.com	03/08/2026	*03.08 16:20 - Basket: Serie A al via il 27 settembre*	565
	Notizieplus.it	03/08/2026	*Calendario Reyer 2026/2027: esordio al Taliercio, derby e big match nel cammino degli orogranata*	567
	Pianetabasket.com	03/08/2026	*Pallacanestro Trieste, Taccetti: "Ci misureremo con un avvio di grande impatto"*	570
	Primaalessandria.it	03/08/2026	*Bertram Derthona, debutto casalingo in LBA contro Verona: ufficializzato il calendario 2026/27*	574
	Regione.Vda.it	03/08/2026	*Regione autonoma Valle d'Aosta Notizia Si riparte il 27 settembre con Milano che riceve Trieste e Va*	577
	Soundcontest.com	03/08/2026	*Pride Village 2026: Gabry Ponte alla Fiera di Padova*	578
	Sportando.com/it	03/08/2026	*Federico Casarin: Il nostro obiettivo e' quello di farci trovare pronti e competitivi*	580
	Sportando.com/it	03/08/2026	*Ufficiale il calendario LBA 2026/27: si parte il 27 settembre*	584
	Sportefinanza.it	03/08/2026	*LBA Serie A SisalClub 2026/27, ufficiale il calendario: si parte il 27 settembre*	592

Sommario Rassegna Stampa

Pagina	Testata	Data	Titolo	Pag.
Rubrica	**Inalpi**			
	Sportmediaset.Mediaset.it	03/08/2026	*Basket, Serie A via il 27 settembre: c'e' anche il derby di Roma*	595
	Stampareggiana.it	03/08/2026	*Serie A di basket, ufficiale il calendario 2026/27: si parte il 27 settembre*	596
15	Torino Cronacaqui	03/08/2026	*Parla Tito Morsero Chi e' il torinese n.1 al mondo Over 85 (R.Levi)*	600
	Tuttomercatoweb.com	03/08/2026	*Calendario Apu Udine Serie A 2026/2027, le partite dei bianconeri in Lba: date e orari*	602
31	Tuttosport	03/08/2026	*Oggi il calendario della Serie A, antipasto Supercoppa (F.Bettuzzi)*	605
	UdineseBlog.it	03/08/2026	*Ufficializzato il calendario della Serie A 2026/27: il derby con Trieste a dicembre e gennaio*	606
	Udineselife.it	03/08/2026	*Ufficializzato il calendario della Serie A 2026/27 di basket*	610
	Varesenoi.it	03/08/2026	*Pallacanestro Varese, c'e' il calendario: si parte in casa con Bologna. Derby a Cantu' il 6 dicembre*	611
	Varesesport.com	03/08/2026	*Pallacanestro Varese, battesimo di fuoco in campionato: alla prima giornata c'e' la Virtus Bologna*	613
	Ilrestodelcarlino.it	02/08/2026	*Sorpresa in Riviera del Conero, c'e' Eros Ramazzotti in vacanza tra Sirolo e Numana*	616
	Torinocronaca.it	02/08/2026	*Tito Morsero, il n. 1 al mondo Over 85 che si allena a Torino e sfida il tempo*	620
	Zarabaza.it	02/08/2026	*Pride Village 2026: Gabry Ponte alla Fiera di Padova*	623
31/46	Bluerating	01/08/2026	*Ritratti di condivisione (M.Chiamenti)*	626
81/86	Prima Comunicazione	01/08/2026	*DI SOLE E DI AZZURRO (S.Messa)*	635

ATP Finals Torino 2026, arriva il ponte dei campioni tra lounge e Inalpi Arena

Aggiungi Mole24 tra le fonti preferite su Google Le ATP Finals di Torino 2026 , in programma dal 15 al 22 novembre , cambieranno volto con nuovi spazi e una diversa organizzazione dell´area attorno all´Inalpi Arena. Tra le novità più riconoscibili ci sarà il ponte dei campioni , una passerella sopraelevata destinata a collegare direttamente la lounge dei giocatori con il palazzetto. Analizzare Mappe Geografiche Il progetto comprende anche circa 500 posti aggiuntivi, un secondo campo di allenamento accessibile agli spettatori e un Fan Village completamente ridisegnato. L´obiettivo è rendere l´esperienza del pubblico più vicina ai protagonisti del torneo. ATP Finals Torino 2026: le principali novità Torneo dal 15 al 22 novembre 2026 Nuovo ponte sopraelevato tra lounge dei giocatori e Inalpi Arena Secondo campo di allenamento nel Fan Village Circa 500 posti aggiuntivi nell´Inalpi Arena Capienza complessiva vicina ai 14 mila spettatori Circa 1.700 metri quadrati di nuovi spazi hospitality Scegliere Telescopi Astronomici Come sarà il ponte dei campioni delle ATP Finals di Torino 2026 La novità più scenografica dell´edizione 2026 sarà una passerella sopraelevata tra la nuova area riservata ai tennisti e l´Inalpi Arena. La lounge destinata ai giocatori, ai componenti degli staff e alle loro famiglie verrà infatti trasferita accanto al Fan Village. Da qui sarà possibile raggiungere direttamente il palazzetto attraverso il nuovo collegamento. Analizzare Mappe Geografiche Il progetto prende ispirazione dal modello utilizzato al Foro Italico di Roma durante gli Internazionali d´Italia. La passerella non avrà soltanto una funzione pratica. L´idea è permettere agli spettatori di osservare più da vicino l´arrivo e gli spostamenti dei protagonisti del torneo, trasformando anche il percorso verso il campo in parte dell´esperienza delle Finals. Il modello degli Internazionali di Roma arriva a Torino L´intervento è stato sviluppato dalla Federazione Italiana Tennis e Padel prendendo come riferimento alcune soluzioni adottate agli Internazionali d´Italia. Il modello punta a integrare maggiormente campi, aree riservate, spazi commerciali e zone dedicate agli spettatori. L´area dell´Inalpi Arena e di piazza d´Armi dovrebbe così diventare un unico grande spazio dedicato al tennis, capace di vivere anche al di fuori degli orari delle partite. Un nuovo campo per vedere gli allenamenti dei campioni Cambieranno anche gli spazi destinati agli allenamenti. Al campo pratica già presente nel foyer dell´Inalpi Arena se ne aggiungerà infatti un secondo all´interno del Fan Village La nuova struttura sarà accessibile anche al pubblico. Gli spettatori potranno quindi assistere da vicino al riscaldamento e alle sessioni di preparazione degli otto migliori tennisti della stagione. È un altro intervento pensato per ridurre la distanza tra pubblico e giocatori e per aggiungere contenuti alla giornata anche prima dell´inizio delle partite ufficiali. Inalpi Arena più grande: circa 500 posti in più Proseguono inoltre gli interventi per aumentare la capacità dell´Inalpi Arena. Tra luglio e agosto è prevista una riorganizzazione degli spazi del primo anello , dalla quale dovrebbero essere ricavati circa 500 nuovi posti La capienza complessiva arriverà così a sfiorare i 14 mila spettatori L´ampliamento dovrebbe consentire di mettere in vendita complessivamente circa 7.500 biglietti aggiuntivi considerando le quindici sessioni di gara previste durante il torneo. Scegliere Telescopi Astronomici Nuovi spazi hospitality e sponsor L´intervento non riguarderà soltanto i posti destinati al pubblico. Il progetto comprende infatti circa 1.700 metri quadrati di nuovi spazi sopraelevati destinati all´hospitality premium e agli sponsor. L´obiettivo è ampliare l´offerta rivolta alle aziende e ai partner commerciali della manifestazione, aumentando allo stesso tempo la capacità complessiva dell´impianto durante la settimana delle Finals. Come cambierà il Fan Village delle ATP Finals 2026 Anche il Fan Village sarà interessato da una profonda riorganizzazione. Sono previsti nuovi spazi commerciali, aree dedicate agli sponsor, attività per gli spettatori e zone esperienziali. Qui sarà inoltre realizzato il secondo campo di allenamento visibile al pubblico. L´idea è trasformare l´area di piazza d´Armi in un vero villaggio del tennis, frequentabile durante tutta la giornata e non soltanto prima o dopo le partite. Il nuovo Fan Village Campo di allenamento : una nuova struttura visibile dagli spettatori Attività : spazi esperienziali e iniziative per il pubblico Area commerciale : nuovi spazi e presenze degli sponsor Obiettivo : rendere piazza d´Armi parte integrante dell´esperienza ATP Finals Confermato il Blue Carpet in via Roma e piazza San Carlo Tra gli appuntamenti confermati c´è anche il Blue Carpet , diventato ormai uno dei momenti che anticipano l´inizio del torneo. I protagonisti delle ATP Finals sfileranno nuovamente lungo via Roma , che per l´occasione sarà completamente pedonalizzata. Il percorso terminerà in piazza San Carlo , dove il pubblico potrà accogliere i giocatori prima dell´inizio della competizione. Dopo la partecipazione registrata nelle precedenti edizioni, la formula verrà quindi riproposta anche nel 2026. Confermato anche il Grand

Ritaglio stampa ad uso esclusivo del destinatario, non riproducibile.
095047-ITOMLY

Opening Show Il programma comprenderà nuovamente il Grand Opening Show all´Inalpi Arena Nel testo di partenza il cast degli ospiti viene indicato come ancora da annunciare nei mesi successivi. Lo spettacolo farà comunque parte degli eventi che accompagneranno l´avvicinamento alle partite, insieme al Blue Carpet e alle attività organizzate nel Fan Village. Le ATP Finals entrano nel secondo ciclo italiano L´edizione 2026 apre il secondo quinquennio italiano delle ATP Finals dopo il primo ciclo organizzato a Torino. Analizzare Mappe Geografiche Negli anni la manifestazione ha registrato una crescita progressiva del pubblico e dell´impatto economico sul territorio. Nel le presenze hanno sfiorato quota 230 mila spettatori , mentre l´impatto economico stimato ha superato i 590 milioni di euro A contribuire alla crescita dell´interesse sono stati anche i risultati di Jannik Sinner , vincitore di due edizioni consecutive davanti al pubblico torinese. Torino punta a mantenere le ATP Finals anche oltre il 2026 Il futuro della manifestazione resta uno dei temi centrali. Nel testo di partenza viene indicata come attesa l´ufficializzazione di Torino come sede anche per il 2027 Rimane invece ancora da definire la sede delle edizioni comprese tra 2028 e 2030 Tra le alternative viene indicata soprattutto Milano , grazie alla nuova Arena di Santa Giulia. Le istituzioni piemontesi continuano però a lavorare per mantenere il torneo a Torino fino alla conclusione dell´accordo italiano. Il progetto delle Finals sempre più vicino al pubblico Il ponte dei campioni sintetizza bene la direzione intrapresa per l´edizione 2026. Non si tratta soltanto di aumentare i posti disponibili all´interno dell´Inalpi Arena. Il progetto punta infatti a rendere visibili anche momenti che normalmente restano dietro le quinte: l´arrivo dei giocatori, gli allenamenti e gli spostamenti verso il campo. Con il nuovo Fan Village, gli spazi hospitality e una maggiore capienza, l´area di piazza d´Armi diventerà ancora più centrale nell´organizzazione delle ATP Finals di Torino 2026 FAQ Ponte dei campioni, posti e allenamenti: cosa sapere Che cos´è il ponte dei campioni delle ATP Finals? È una nuova passerella sopraelevata che collegherà la lounge riservata ai giocatori con l´Inalpi Arena. Il pubblico potrà vedere più da vicino gli spostamenti dei tennisti verso il palazzetto. Analizzare Mappe Geografiche Quando si svolgono le ATP Finals di Torino 2026? L´edizione 2026 è in programma dal 15 al 22 novembre all´Inalpi Arena di Torino. Quanti posti avrà l´Inalpi Arena nel 2026? Grazie alla riorganizzazione del primo anello verranno ricavati circa 500 posti aggiuntivi , portando la capienza complessiva vicino a 14 mila spettatori. Si potranno vedere gli allenamenti dei giocatori? Sì. Oltre al campo già presente nel foyer dell´Inalpi Arena, sarà realizzato un secondo campo nel Fan Village accessibile agli spettatori. Dove sarà il Fan Village delle ATP Finals? Il Fan Village continuerà a svilupparsi nell´area di piazza d´Armi , accanto all´Inalpi Arena, con nuovi spazi commerciali, attività, sponsor e aree dedicate al pubblico. Continua a leggere le notizie di Mole24 , segui la nostra pagina Facebook e iscriviti al nostro canale WhatsApp Guida Torino

Ritaglio stampa ad uso esclusivo del destinatario, non riproducibile.
095047-ITOMLY

www.ecostampa.it

TorinOggi.it dal 2008
Edizione locale IlNazionale.it

CHE TEMPO FA
RUBRICHE
Fotogallery
Videogallery
Humanitas
Il Punto di Beppe Gandolfo
L'oroscopo di Corinne
Ambiente e Natura
Motori
E poe...sia!
I corsivi di Virginia
Fiera Nazionale del Peperone
Ristoblog Acqua Hydra
Orgoglio Torinese
Un Occhio sul Mondo
io_viaggio_leggero
Non solo Fumetti
Torino 2025
Voci della crisi
Gusto e Gusti
Banca Territori del Monviso
Chirurgia dell'Anima
Copertina

ACCADEVA UN ANNO FA

Moncalieri
Moncalieri, diminuiscono gli abbandoni estivi degli amici a quattro zampe

CULTURA E SPETTACOLI | 31 agosto 2026, 07:21

A Torino, l'autunno è la stagione dei grandi eventi: da Artissima alle ATP Finals, cosa segnare in agenda

Torino Film Festival, ma anche i concerti di Claudio Baglioni, Achille Lauro, Arisa, Pooh, Sal Da Vinci. Da settembre a novembre, tutti gli "imperdibili"

Finita l'estate, Torino entra di nuovo a pieno regime nel suo programma di grandi eventi. Da Artissima, passando alle ATP fino al Torino Film Festival, l'autunno è decisamente la stagione della cultura per la città.

Mostre, proiezioni, spettacoli, concerti, sport saranno i veri protagonisti da settembre fino a novembre. Un'ampia finestra che permetterà di sperimentare tutte le arti in diverse location.

Agenda alla mano dunque, vediamo cosa bolle in pentola per i prossimi mesi e cosa non perdere.

IN BREVE

lunedì 31 agosto

A Torino, l'autunno è la stagione dei grandi eventi: da Artissima alle ATP Finals, cosa segnare in agenda

venerdì 28 agosto

A Torino una boutique formativa su misura per sviluppare il talento: nasce il Simone Moretto Studio Attori

giovedì 27 agosto

Una "Bussola per i genitori" per migliorare il rapporto con i figli

Nichelino, la seconda parte del Sonic Garden lancia la volata a San Matteo

Quando il cibo diventa racconto: cultura, spettacoli e poesia alla 77esima Fiera del Peperone di Carmagnola

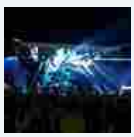

"Io sono felice", il docu sul torinese Felice Andreasi in concorso al Festival Internazionale "Visioni dal Mondo"

Di padre in figlio: la passione per la scrittura di Giuseppe e Luca Boccardo

Ritaglio stampa ad uso esclusivo del destinatario, non riproducibile.
095047-ITOMLY

www.ecostampa.it

Fotogallery
Cancellate rotte e infiltrazioni: "I nostri centri d'incontro al collasso" [FOTO]

Non solo Fumetti
Spotorno, successo per la 31ª edizione di "SpotornoComics - La Notte delle Vignette"

Leggi tutte le notizie

SETTEMBRE

Per gli appassionati del food, prosegue fino al 6 settembre l'immancabile **Fiera Nazionale del Peperone di Carmagnola,** giusta alla sua 79 edizione. Ad accompagnare l'evento gastronomico, anche un panel di artisti che si esibirà nella piazza principale cittadina con ospiti che spaziano da…a a…

Dal 1° al 4 settembre si comincia con **NID**, il nuovo festival dedicato alla danza a Torino e in tutta la regione.

A inizio settembre è prevista anche l'attesa rinascita del **Museo Ettore Fico**, che aprirà in una nuova sede nel quartiere di Madonna di Campagna e con una prima mostra personale di Giovanni Termini dal titolo "Caveau".

Un assaggio della grande stagione del cinema a Torino è data dal tradizionale, **Dario Argento Tour**, in programma domenica 6 settembre, ma anche dalla mostra che celebra il cineasta **Gilio Pontecorvo**, in programma al Museo del Cinema dal 16 settembre al 5 aprile 2027, così come la rassegna **Torino Underground Cinefest**, attesa dal 25 settembre al 4 ottobre in diverse location della città, e l'arrivo del regista coreano Bong Joon Ho, autore di Parasite, al quale mercoledì 23 settembre sarà consegnata la Stella della Mole e che terrà una Masterclass all'interno della Mole.

Giunge alla sua sesta edizione, il **Festival dell'Accoglienza** che dall'11 settembre fino al 30 ottobre porterà oltre 100 eventi e 160 ospiti a Torino e in Piemonte, seguendo il fil rouge de "La mitezza è disarmante. Un'altra idea di coraggio".

Per chi ha ancora nostalgia del Kappa FuturFestival, la musica techno torna a suonare all'**Outloud Festival** che si svolgerà sabato 12 settembre Bunker. In line up artisti come Jeff Mills, Helena Hauff, Gabbs, Nicolas Lutz.

Settembre è anche il mese in cui ricominciano i grandi concerti, a partire da quello di **Claudio Baglioni**, in programma in piazza San Carlo venerdì 17.

Infine, spazio all'arte con la mostra **"The quantum effect"** ospitata alle OGR. Un racconto per immagini sull'impatto della teoria quantistica sulla cultura visiva, dal cinema alla cultura pop fino all'arte contemporanea.

OTTOBRE

Ottobre è il mese dell'arte (contemporanea e non). Si parte dalla Reggia di Venaria che dal 2 ottobre al 14 febbraio 2027 si concentra sugli artisti moderni come **Matisse, Braque, Picasso, Bacon** in un percorso allestito grazie alla collaborazione con il Musée des Beaux-Arts di Lione.

Seguono le Gallerie d'Italia che aprono il programma autunnale con **Luca Campigotto. Wandering Europe**, in mostra dal 1° ottobre al 7 febbraio 2027, mentre dal 22 ottobre e fino al 7 febbraio 2027, presenteranno la personale dell'artista russo-americana **Anastasia Samoylova** dal titolo **Harbour**.

Il Mauto dal 27 ottobre fino a marzo 2027 inaugurerà la mostra sulla **Storia dell'automobile in Cina**, insieme a due project room dedicate a **Aldo Brovarone** e **erald Laing**.

Dal 29 ottobre al 4 aprile, il Castello di Rivoli Museo d'Arte Contemporanea, Fondazione Merz, GAM - Galleria Civica d'Arte Moderna e Contemporanea di Torino si uniscono per collaborare a una mostra in tre atti che celebra il centenario della nascita di **Marisa Merz,** mentre il Mao ospita dal 23 ottobre al 27 giugno 2027 **Song Dong. Soul Out,** la prima mostra personale in Italia dedicata all'artista Song Dong.

Palazzo Madama entra nella stagione autunnale con la mostra **Il corpo della città**: aperta dal 15 ottobre al 22 febbraio racconta un secolo di storia torinese attraverso il corpo: rappresentato, vestito, disciplinato, liberato e

mercoledì 26 agosto

L'archeologia diventa 3D, così il Castello di Agliè si connette con l'antica Tuscolo

Artisti e mostre nell'esperienza trentennale di Francesco Preverino a Piscina Arte Aperta

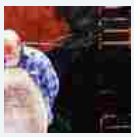

Fiera del Peperone a Carmagnola e Levante in concerto: cosa fare fino a domenica 30 agosto

Leggi le ultime di: Cultura e spettacoli

Ritaglio stampa ad uso esclusivo del destinatario, non riproducibile.

095047-ITOMLY

trasformato dalle profonde evoluzioni della società moderna.

La stessa settimana sarà quella lunga della **Contemporary Art Week** che ruoterà intorno alla 33^ edizione di **Artissima**, dal 30 ottobre al 1° novembre all'Oval del Lingotto. Ad aprire la settimana sarà però l'Apart Fair alla Promotrice di Belle Arti con un allestimento dal 28 ottobre al 1° novembre. Come sempre in parallelo sono in programma le fiere alternative: **The Others**, giunta alla 15esima edizione dal 29 ottobre al 1° novembre nel Parcheggio Lancia in Piazzale Antonio Chiribiri; **Paratissima**, che si è sposata dal centro per invadere lo spazio del Real Collegio di Moncalieri dal 30 ottobre al 1° novembre 2026; **Flashback**, che ha sede fissa in corso Giovanni Lanza 35 dal 29 ottobre al 1° novembre. Tutte anticipate dallo spettacolo luminoso per le vie della città portato da **Luci d'Artista,** accese dal 21 ottobre al 9 gennaio 2027. Infine, in una commistione che unisce musica elettronica e arte visual, dal 29 ottobre al 1° novembre, compie un quarto di secolo il **Club2Club Festival.**

Il cinema anticipa il mese del TFF, con un evento internazionale, l'**Ocean Film Festival World Tour** che lunedì 19 ottobre farà tappa al Cinema Massimo, e con la settima edizione dei **Job Film Days**, la rassegna in programma dal 6 all'11 ottobre e che parla di lavoro e diritti nel mondo del cinema.

Un mese di musica infine con la doppia data di concerti dei **Pooh**, sabato 10 e domenica 11 ottobre all'Inalpi Arena, e del vincitore di Sanremo, **Sal Da Vinci**, martedì 13 e mercoledì 14 ottobre al Teatro Colosseo. **Brunoris Sas**, si esibirà mercoledì 14 ottobre all'Auditorium Lingotto, mentre **Sayf,** salirà sul palco del Teatro Concordia di Venaria Reale mercoledì 14 ottobre. Chiude il mese, sabato 31 ottobre, **Francesco Renga**, al Teatro Colosseo.

NOVEMBRE

Ottobre a Torino sta all'arte contemporanea, come novembre sta cinema. A fare da perno non è Artissima, ma il **Torino Film Festival** che si svolgerà dal 24 novembre al 2 dicembre. Restano da annunciare i grandi nomi vip che calcheranno il red carpet di quest'anno chiamati dal direttore Giulio Base, ma è già stata annunciata la madrina, Donatella Finocchiaro, e la retrospettiva che sarà dedicata a Marilyn Monroe.

Ad anticipare il TFF, saranno il **Contemporanea Film Festival,** dedicato al cinema e alle arti visive concentrati sugli sguardi delle donne, in programma dal 3 al 7 novembre, e il **Glocal Film Festival**, dedicato al cinema del territorio, in programma dall'11 al 15 novembre. Il Museo del Cinema inoltre celebrerà il mondo dell'archeologia e della natura con una mostra dedicata al mondo dei **Dinosauri** che sarà inaugura in Mole il 19 novembre.

Da qualche anno novembre però è anche il mese dello sport, con l'arrivo in città delle **ATP Finals,** in programma dal 15 al 22 novembre, attorno alle quali ruotano mostre, eventi, concerti e laboratori dedicati al tennis.

Per quanto riguarda i concerti, da segnare in agenda **Achille Lauro** che terrà l'opening show delle Atp Finals giovedì 12 novembre all'Inalpi Arena. Ma prima ancora la doppia data di **Coez**, sabato 7 e domenica 8 novembre all'Auditorio Agnelli, e **Malika Ayane**, mercoledì 11 novembre al Teatro Colosseo. Seguiranno **Francesca Michielin** venerdì 13 novembre al Teatro Colosseo, **Mara Mattei** mercoledì 18 novembre all'Hiroshima Mon Amor e **Arisa**, mercoledì 15 novembre di nuovo al Teatro Colosseo.

Infine, continua la stagione dell'arte con la mostra **L'enigma del sorriso. Antonello da Messina tra Cefalù e Torino** a Palazzo Madama. Dal 12 novembre al 22 febbraio 2027 il celebre Ritratto d'uomo del Museo Mandralisca, universalmente noto come l'Ignoto marinaio, sarà infatti posto a confronto con il Ritratto d'uomo conservato nel palazzo torinese.

Ritaglio stampa ad uso esclusivo del destinatario, non riproducibile.
095047-ITOMLY

www.ecostampa.it

CHE TEMPO FA

RUBRICHE

Fotogallery
Videogallery
Humanitas
Il Punto di Beppe Gandolfo
L'oroscopo di Corinne
Ambiente e Natura
Motori
E poe...sia!
I corsivi di Virginia
Fiera Nazionale del Peperone
Ristoblog Acqua Hydra
Orgoglio Torinese
Un Occhio sul Mondo
io_viaggio_leggero
Non solo Fumetti
Torino 2025
Voci della crisi
Gusto e Gusti
Banca Territori del Monviso
Chirurgia dell'Anima
Copertina

ACCADEVA UN ANNO FA

Economia e lavoro
A Torino il mattone continua a rinforzarsi: prezzi saliti di quasi un punto percentuale

Eventi
"Posso mangiare il peperone anche a mezzanotte": Piero Chiambretti alla 76° Fiera Nazionale del Peperone di Carmagnola

CULTURA E SPETTACOLI | 31 agosto 2026, 11:47

Gianna Nannini, il ritorno live a Torino nella primavera 2027

Il concerto l'11 aprile all'Inalpi Arena

Gianna Nannini torna con un **nuovo singolo**, "Meraviglioso errore" **scritto dalla stessa Gianna con Brunori Sas e Dimartino**: il brano segna la prima collaborazione tra la rocker europea per eccellenza ed il cantautore calabrese. A impreziosirne ulteriormente la resa è il mixaggio di **Manny Marroquin**, tra i più autorevoli ingegneri del suono a livello internazionale e vincitore di 14 Grammy Awards, e che vanta collaborazioni con artisti come Rosalia, Bruno Mars, Alicia Keys, Kanye West, Rihanna e The Rolling Stones.

«Avevo visto un'intervista di Brunori durante la sua ultima partecipazione a Sanremo - **racconta Gianna Nannini** - *in cui Dario, che io non conoscevo molto bene, mi metteva al vertice delle sue preferenze, dicendo: "Chi posso volere più di Gianna Nannini?". E così, irrorata e lusingata da questa dichiarazione d'amore sono andata a trovarlo in Calabria per scrivere con lui una canzone capolavoro, che è poi diventata 'Meraviglioso errore'. Siamo partiti per Londra per registrare la sinfonica*

IN BREVE

lunedì 31 agosto

Gianna Nannini, il ritorno live a Torino nella primavera 2027

Le Masche di Frassinetto: l'evento folkloristico tra arte, storia e natura

A Ivrea, la sesta edizione del San Gaudenzio Book Festival

Una Notte ai Musei Reali con Club Silencio: special guest, Rachid degli Ex-Otago

Giornata del Panorama Fai: passeggiata al Castello e al Parco di Masino

A Torino, l'autunno è la stagione dei grandi eventi: da Artissima alle ATP Finals, cosa segnare in agenda

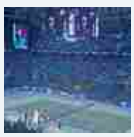

venerdì 28 agosto

A Torino una boutique formativa su misura per sviluppare il talento: nasce il Simone Moretto Studio Attori

giovedì 27 agosto

Una "Bussola per i genitori" per migliorare il rapporto con i figli

Ritaglio stampa ad uso esclusivo del destinatario, non riproducibile.

095047-ITOMLY

www.ecostampa.it

Cronaca
Rifiuti ed accampamenti abusivi nelle aiuole: Mirafiori assediata dai camper rom

Leggi tutte le notizie

con Gavin Greenaway. Lui ha avuto una visione su questo brano, e come se fosse un film ha scritto e diretto l'orchestra sinfonica di Londra, suonando anche il pianoforte. Una magia dalla magia. Un viaggio musicale. Una storia che scorre sopra la pelle e fa venire i brividi.»

Dopo l'uscita di *AMERICA inc.*, nuova straordinaria versione di uno dei più grandi successi nella carriera della rocker internazionale, prodotta dalla stessa Gianna a quattro mani con Dardust, e ricantata a due voci con un colosso del rap italiano, Marracash (per 5 settimane sul podio della classifica EarOne Ariplay Rock), ***Meraviglioso errore*** è pronto a scrivere un nuovo capitolo di ***GIANNAGOLD*, un progetto che guarda lontano: due anni di musica e live per celebrare 50 anni dalla prima pubblicazione (l'album *Gianna Nannini*), che l'ha consacrata come la rocker europea per eccellenza.**

Il concerto del nuovo tour passerà anche da Torino, l'**11 aprile 2027** all'Inalpi Arena.

redazione

TI RICORDI COSA È SUCCESSO L'ANNO SCORSO AD AGOSTO?
Ascolta il podcast con le notizie da non dimenticare
Ascolta "Un anno di notizie da non dimenticare 2025" su Spreaker.

Nichelino, la seconda parte del Sonic Garden lancia la volata a San Matteo

Quando il cibo diventa racconto: cultura, spettacoli e poesia alla 77esima Fiera del Peperone di Carmagnola

Leggi le ultime di: Cultura e spettacoli

Copyright © 2013 - 2026 IlNazionale.it - Partita Iva: IT 03401570043 - **Credits** | **Privacy e cookie policy** | **Preferenze privacy**

Ritaglio stampa ad uso esclusivo del destinatario, non riproducibile.

095047-ITOMLY

Quotidiano
30-08-2026
Pagina 1+8
Foglio 1 / 2

CORRIERE TORINO

Diffusione: 7.129

www.ecostampa.it

PASSIONE CIBO

Chiosco-mania, ecco chi riaprirà i locali dismessi Via al bando

Le angurie stavano a bagno nei grandi mastelli pieni d'acqua. Si ordinavano a fette e si mangiavano anche a notte inoltrata. Trent'anni fa a Torino il chiosco era soprattutto estivo e spesso voleva dire angurioteca. Se ne contavano più di trenta, sparse lungo i corsi, nei parchi e nelle piazze, veri e propri punti di ritrovo.

a pagina
8

C'era una volta il chiosco Oggi ne sono tornati tanti

Quelli storici impressi nei nostri ricordi sono spariti, ma al loro posto nuove offerte Altri stanno per aprire con le loro proposte

Le angurie stavano a bagno nei grandi mastelli pieni d'acqua. Si ordinavano a fette e si mangiavano anche a notte inoltrata. Trent'anni fa a Torino il chiosco era soprattutto estivo e spesso voleva dire angurioteca. Se ne contavano più di trenta, sparse lungo i corsi, nei parchi e nelle piazze, punti di ritrovo nelle sere più calde quando molti locali chiudevano per ferie. Quella di piazza Massaua ha resistito per 36 estati. Poi, una dopo l'altra, quasi tutte hanno chiuso. Di quella stagione resta L'Oasi di Gianna, in piazzale Fratelli Ceirano, vicino al Museo dell'Automobile: anguria a fette, macedonia fresca e tavolini all'aperto, una delle poche anguriotecche sopravvissute in città. Con il caldo si riempie soprattutto la sera, mantenendo un'abitudine che altrove si è persa. Nel frattempo il modello è cambiato. Il chiosco non aspetta più necessariamente l'estate e soprattutto non ha una sola funzione. In corso Trapani 98 il Chioschetto prepara granite siciliane in oltre trenta gusti. Al Parco Ruffini convivono invece due formule diverse. Together, lungo il tratto ovest, è frequentato dagli sportivi del mattino, dalle famiglie e dai ragazzi nel pomeriggio. La Piadineria Ruffini ha una storia che comincia nel 1995, quando era un piccolo chiosco bar e gelateria. Negli anni l'offerta è cambiata fino alla trasformazione in piadineria: oggi si preparano piadine, panini, hamburger, panuozzi e pizza. In corso Unione Sovietica El Chiringuito apre al mattino per caffè e colazioni e prosegue con pizza, focacce, panuozzi e piadine preparati al momento, primi e insalate. D'estate ci sono anche granite e frutta, nel pomeriggio aperitivi e taglieri. In via Cavalli il Chioschetto è arrivato nel 2018. Sta nei giardini sotto il grattacielo Intesa Sanpaolo e lo frequentano gli abitanti di Cit Turin e chi lavora negli uffici della zona. Colazioni al mattino, focacce, panini e piatti freddi a pranzo, poi i cocktail. Il locale occupa pochi metri quadrati, gran parte dei tavoli è all'aperto. In piazzale Grande Torino il Bar Olimpico vive anche degli appuntamenti dell'Inalpi Arena: nei giorni di concerti e manifestazioni i tavolini si riempiono prima e dopo gli eventi. Sulla collina, in corso Giovanni Lanza 75, la Baracchina è lo spazio all'aperto del Circolino di Flashback Habitat. Si arriva per una mostra, un concerto o uno degli appuntamenti organizzati nell'ex istituto per l'infanzia e ci si ferma anche per mangiare o bere un bicchiere. Ci sono poi i chioschi che conservano soprattutto una funzione pratica. Davanti al Tribunale, per esempio, ce n'è uno accanto alla fermata utilizzata dagli autobus FlixBus. Altri si incontrano nei giardini cittadini e vendono soprattutto caffè, bibite e snack. Sono presenze meno appariscenti, ma continuano a far parte del paesaggio quotidiano della città. La mappa intanto si aggiorna. A metà settembre, all'inizio di corso Moncalieri, nel chiosco che fino a poco tempo fa ospitava Lumen aprirà Affogato, il nuovo progetto di Alberto Marchetti in collaborazione con Caffè Vergnano. Sarà interamente dedicato agli affogati. Sul resto, per ora, bocche cucite fino all'apertura. E potrebbero arrivare nuove insegne. Il Comune ha messo a bando 31 chioschi dismessi distribuiti nei quartieri torinesi. Per 19 è consentita la vendita e la somministrazione di alimenti e bevande; in altri cinque sarà possibile vendere prodotti alimentari senza somministrazione. La procedura è ancora in corso: bisognerà aspettare le assegnazioni per sapere quanti riapriranno e che cosa venderanno.

© RIPRODUZIONE RISERVATA

Piera Genta

Ritaglio stampa ad uso esclusivo del destinatario, non riproducibile.
095047-ITOMLY

CORRIERE TORINO

www.ecostampa.it

La vicenda

● Il Comune ha messo a bando 31 chioschi dismessi Per 19 è consentita la vendita e la somministrazione di alimenti e bevande; in altri cinque sarà possibile vendere prodotti alimentari senza somministrazione

Ritaglio stampa ad uso esclusivo del destinatario, non riproducibile.

095047-ITOMLY

Gianna Nannini, il nuovo singolo "Meraviglioso errore" e il tour nei palasport per i 50 anni di carriera

ARTICOLO PRECEDENTE | ARTICOLO SUCCESSIVO

Segui informazione.news su

informazione.news sul tuo sito

Ritaglio stampa ad uso esclusivo del destinatario, non riproducibile.

095047-ITOMLY

informazione.news widget

Desideri pubblicare le notizie presenti su informazione.news sul tuo sito? Sei libero di farlo. Scopri come...

28/08/2026 CULTURA E SPETTACOLO Condividi

Preferisci Informazione.News su Google

Redazione Cultura e Spettacolo - **Gianna Nannini** ha scelto una formula che riporta alla mente uno dei suoi più grandi successi per annunciare il suo ritorno, e l'assonanza, voluta o meno, con quella celebre canzone del passato è inevitabile. La rocker senese torna con "Meraviglioso errore", un nuovo singolo che, come suggerisce il titolo, si addentra nei territori di un sentimento complesso e contraddittorio, in bilico tra fragilità e passione.

Un incontro in Calabria e una canzone scritta a sei mani

Il nuovo brano, disponibile dalla mezzanotte di venerdì 28 agosto su tutte le piattaforme digitali e in rotazione radiofonica, porta la firma di tre artisti: la stessa Gianna Nannini, **Brunori Sas** e Dimartino. Si tratta della prima collaborazione tra la cantautrice toscana e il **cantautore calabrese**, nata da un gesto impulsivo e da una dichiarazione di stima.

Come ha raccontato la stessa Nannini, tutto è partito dopo aver visto un'intervista di Brunori Sas durante la sua partecipazione al Festival di Sanremo, in cui il cantautore la indicava come un punto di riferimento assoluto. Lusingata da quella che ha definito una "dichiarazione d'amore", Gianna Nannini lo ha raggiunto in Calabria per scrivere insieme una canzone che è poi diventata "Meraviglioso errore".

Altri articoli

Gianna Nannini, ecco "Meraviglioso errore" con Brunori Sas e Dimartino: il tour nei palasport parte nel 2027

Gianna Nannini, il 28 agosto esce “Meraviglioso errore” scritto con Brunori Sas. E annuncia il tour 2027

Gianna Nannini, il 28 agosto esce "Meraviglioso errore" e si apre il tour nei palazzetti 2027

Gianna Nannini celebra i 70 anni con nuovi progetti e un tour europeo

15/06/2024 - Gianna Nannini, la regina del rock italiano, celebra oggi il suo 70esimo

Ritaglio stampa ad uso esclusivo del destinatario, non riproducibile.

095047-ITOMLY

Dario Brunori, dal canto suo, ha descritto l'incontro come una sintonia immediata tra spiriti affini, raccontando di aver tratteggiato quella piccola storia d'amore in una notte e un giorno, complice anche il vino Magliocco, e di averla poi affidata alla voce di una rocker autentica, capace di far dire alle parole più di quanto esse stesse non dicano.

Un suono internazionale e un videoclip curato nei dettagli

La produzione del brano non si è limitata alla scrittura: per impreziosire la parte sinfonica, gli artisti si sono spostati a **Londra**, dove il compositore e direttore d'orchestra Gavin Greenaway ha scritto e diretto l'orchestra sinfonica, suonando anche il **pianoforte** per dare al pezzo una visione cinematografica. Il risultato è un **arrangiamento** che dona al singolo un'atmosfera epica e raffinata.

A completare il quadro del progetto, il **mixaggio** è stato affidato a Manny Marroquin, un nome di spicco nel panorama internazionale, vincitore di ben 14 **Grammy Awards** e noto per aver lavorato con artisti del calibro di **Rosalía**, **Bruno Mars**, **Alicia Keys** e i **Rolling Stones**. Il singolo è accompagnato anche da un videoclip ufficiale, diretto da Attilio **Cusani**, che ne arricchisce ulteriormente la narrazione visiva.

GiannaGold: un progetto celebrativo tra ristampe e un tour nei palasport

"Meraviglioso errore" rappresenta il nuovo capitolo di "GiannaGold", il progetto con cui l'artista celebra i cinquant'anni dalla pubblicazione del suo primo album, l'omonimo "Gianna Nannini" uscito nel **1976**. Un progetto che non è solo musicale, ma che abbraccia un intero percorso di celebrazione.

L'11 settembre, a distanza di mezzo secolo esatto, uscirà infatti una speciale ristampa numerata dell'album d'esordio su vinile **splatter** oro e nero, con una card autografata dall'artista, un oggetto destinato a diventare un pezzo da collezione per i fan. Ma è il live il cuore pulsante di questa ricorrenza: dopo l'unico concerto-evento previsto per quest'anno, il 19 settembre alla Waldbühne di **Berlino**, Gianna Nannini ha annunciato il "GiannaGold – **Celebration** Tour – Live 2027".

Il tour, che prevede dieci date nei principali palasport italiani, partirà ufficialmente con la "data zero" il 13 marzo 2027 dal **Modigliani Forum** di **Livorno**, per poi toccare, tra gli altri, **Milano**, **Firenze**, **Roma** e **Torino**, concludendosi l'11 aprile all'Inalpi **Arena** di Torino.

L'essenza di un amore imperfetto

Al centro di "Meraviglioso errore", come si **evince** dal testo, c'è una relazione difficile da decifrare ma impossibile da ignorare; un sentimento fatto di contraddizioni, in cui la scelta di seguire le proprie emozioni significa accettare anche l'incertezza e le conseguenze inaspettate che ne derivano. Il brano racconta di un amore che può ferire e sorprendere, capace di trasformare quello che a prima vista appare come uno sbaglio in qualcosa di **prezioso** e unico.

Un tema che, nel suo essere universale, si sposa perfettamente con lo stile della Nannini, che con la sua voce graffiante e la sua carica interpretativa rende ogni parola un pugno allo stomaco, e che trova in Brunori Sas un partner ideale per tratteggiare le sfumature di un sentimento che è "una storia come tante, una storia come tutte, la storia di una vita".

compleanno. Nata a Siena il 14 giugno 1954, Nannini ha segnato la storia della musica italiana e internazionale con la sua energia e il suo talento inconfondibile. La sua carriera è stata così spumeggiante da far pensare...

Gianna Nannini lancia il nuovo tour europeo e l'album Sei nell'anima

25/03/2024 - Gianna Nannini, la leggenda del rock italiano, ha annunciato un nuovo tour europeo per presentare il suo recente album "Sei nell'anima". L'album è accompagnato da un film che prende il nome dal famoso brano. Nannini ha rilasciato un'intervista a Il Mattino in cui ha discusso del suo...

Ritaglio stampa ad uso esclusivo del destinatario, non riproducibile.
095047-ITOMLY

Condividi

Puoi riutilizzare questo articolo o riprenderne i contenuti, anche parzialmente, citando la fonte con link attivo a **informazione.news**, il portale online di notizie e approfondimenti.

Cosa dicono gli altri media... | Mia Informazione | Chi siamo

Ritaglio stampa ad uso esclusivo del destinatario, non riproducibile.

095047-ITOMLY

MUSICA /

Il ritorno di Gianna Nannini con il singolo "Meraviglioso errore" e un tour che partirà da Livorno

È uscita la nuova canzone scritta da Gianna Nannini insieme a Brunori Sas e Dimartino, la cantante toscana sarà in concerto a Livorno il 13 marzo 2027 e il 19 marzo 2027 a Firenze. Il 19 settembre 2026 anteprima a Berlino nella storica arena rock Waldbühne

/ *Costanza Baldini*
28 AGOSTO 2026

Gianna Nannini

"Amore grande amore sei sempre e solo tu, meraviglioso errore, ti ho dato tutto e tu, tu non chiamarmi amore se non ci credi più"...

Parla d'amore la bellissima **nuova canzone di Gianna Nannini** ma senza peli sulla lingua, come ormai ha abituato i suoi fan, una ballata scritta insieme a **Brunori Sas e Dimartino** che prova a raccontare un sentimento **intenso e contraddittorio, difficile da definire ma prezioso e profondo.**

La collaborazione con i due cantautori, come ha

Ritaglio stampa ad uso esclusivo del destinatario, non riproducibile.
095047-ITOMLY

dichiarato la stessa Nannini, è nata da **una profonda stima reciproca.**

"Avevo visto un'intervista di Brunori durante la sua ultima partecipazione a Sanremo – **racconta Gianna Nannini** – *in cui Dario, che io non conoscevo molto bene, mi metteva al vertice delle sue preferenze, dicendo: **"Chi posso volere più di Gianna Nannini?"**. E così, irrorata e lusingata da questa dichiarazione d'amore sono andata a trovarlo in Calabria per scrivere con lui una canzone capolavoro, che è poi diventata **'Meraviglioso errore'**. Siamo partiti per Londra per registrare la sinfonica con Gavin Greenaway. Lui ha avuto una visione su questo brano, e come se fosse un film ha scritto e diretto l'orchestra sinfonica di Londra, suonando anche il pianoforte. Una magia dalla magia. Un viaggio musicale. **Una storia che scorre sopra la pelle e fa venire i brividi."***

FOLLE E LUCIDA AL CONTEMPO, CORPO INQUIETO E FIUME IN PIENA, CAPACE DI COGLIERE D'ISTINTO IL CUORE DELLE COSE, CON UNA VOCE CHE FA DIRE ALLE PAROLE PIÙ DI QUANTO LE PAROLE NON DICANO

"Con Gianna ci siamo trovati subito – **racconta Brunori** – *Si tratta di quella simpatia naturale che si crea fra spiriti affini, al di là delle forme musicali e delle personalità di ognuno. Rocker autentica lei (tra le poche oggi a meritare questo appellativo): **folle e lucida al contempo, corpo inquieto e fiume in piena, capace di cogliere d'istinto il cuore delle cose, con una voce che fa dire alle parole più di quanto le parole non dicano.** Io da buon ragioniere sentimentale, ho solo fatto quadrare i conti. In una notte e un giorno, complice il Magliocco, abbiamo tratteggiato una piccola storia d'amore. Una storia come tante, una storia come tutte, la storia di una vita. Un'inevitabile successione di "meravigliosi errori"."*

Il brano è impreziosito dal **mixaggio di di Manny Marroquin,** tra i più autorevoli ingegneri del suono a livello internazionale e vincitore di **14 Grammy Awards**, che vanta collaborazioni con artisti come **Rosalia, Bruno Mars, Alicia Keys, Kanye West,**

Ritaglio stampa ad uso esclusivo del destinatario, non riproducibile.
095047-ITOMLY

Rihanna e The Rolling Stones, e da un **videoclip diretto da Attilio Cusani.**

Gianna Nannini in tour: è "GIANNAGOLD"

È pronto a partire ***"GIANNAGOLD"*** un tour che durerà ben due anni e che porterà **Gianna Nannini sui palchi di tutta Italia,** per festeggiare **50 anni di carriera della rocker.**

Il tour debutterà live con **un grande concerto evento**, un unico appuntamento per quest'anno, il prossimo **19 settembre 2026**. Dopo l'epocale concerto del 1988, Gianna Nannini realizzerà il sogno di riportare la sua indomabile energia sullo storico palco dell**'arena rock Waldbühne di Berlino.**

I biglietti per questa anteprima sono già disponibili su TicketOne.it, Eventim.de, Ticketcorner.ch, Oeticket.com e nei punti vendita autorizzati.

La tournée vera e propria partirà nella primavera del prossimo anno da **Livorno sabato 13 marzo 2027 con la data zero** prevista al **Modigliani Forum,** per proseguire poi il **15 marzo dall'Unipol Forum di Milano.**

Ritaglio stampa ad uso esclusivo del destinatario, non riproducibile.
095047-ITOMLY

La cantante attraverserà poi tutta Italia, passando dalle città di **Firenze, Padova, Jesolo, Roma, Eboli, Bari, Bologna e Torino**, tornado nei grandi palazzetti italiani dopo gli oltre **30 show sold out del 2024-25.**

Tutte le date di Gianna Nannini

Sabato 13 marzo 2027 | LIVORNO @ Modigliani Forum
Lunedì 15 marzo 2027 | MILANO @ Unipol Forum
Venerdì 19 marzo 2027 | FIRENZE @ Mandela Forum
Giovedì 25 marzo 2027 | PADOVA @ Kioene Arena
Lunedì 29 marzo 2027 | JESOLO (VE) @ Palazzo del Turismo
Mercoledì 31 marzo 2027 | ROMA @Palazzo dello Sport
Sabato 3 aprile 2027 | EBOLI (SA) @ Palasele
Martedì 6 aprile 2027 | BARI @ Palaflorio
Venerdì 9 aprile 2027 | BOLOGNA @Unipol Arena
Domenica 11 aprile 2027 | TORINO @ Inalpi Arena

Ritaglio stampa ad uso esclusivo del destinatario, non riproducibile.
095047-ITOMLY

intoscana.it
intoscana

www.ecostampa.it

Gianna Nannini in tour

TOPICS: CONCERTI | GIANNA NANNINI

POTREBBE INTERESSARTI ANCHE

MUSICA / *Costanza Baldini*

Ritaglio stampa ad uso esclusivo del destinatario, non riproducibile.

095047-ITOMLY

GIANNA NANNINI: TORNA CON IL NUOVO BRANO "MERAVIGLIOSO ERRORE"

BY IWEBRADIO / 28 AGOSTO 2026 / 5 / 0

SHARE:

IWEBRADIO

DISCO TOP DELLA SETTIMANA

Ritaglio stampa ad uso esclusivo del destinatario, non riproducibile.

095047-ITOMLY

IWEBRADIO.FM

www.ecostampa.it

Gianna Nannini torna dal 28 agosto in radio e in tutti gli store digitali con il nuovo singolo "Meraviglioso Errore".

Gianna Nannini torna con un nuovo singolo, scritto dalla stessa artista con Brunori Sas e Dimartino. Il brano segna la prima collaborazione tra la rocker europea per eccellenza ed il cantautore calabrese.

A impreziosirne ulteriormente la resa è il mixaggio di Manny Marroquin, tra i più autorevoli ingegneri del suono a livello internazionale.

In "Meraviglioso Errore" Gianna Nannini racconta un amore imperfetto, difficile da spiegare ma impossibile da ignorare. Al centro del brano c'è la scelta di lasciarsi andare alle emozioni, anche quando non ci sono certezze e tutto sembra andare nella direzione sbagliata.

Gianna dà voce a un sentimento intenso e contraddittorio. Capace di ferire e sorprendere, ma anche di trasformare un errore in qualcosa di prezioso.

Dopo l'uscita di "America inc." il nuovo singolo "Meraviglioso Errore" è pronto a scrivere un nuovo capitolo di "Giannagold". Un progetto che guarda lontano: due anni di musica e live per celebrare 50 anni dalla prima pubblicazione. Che l'ha consacrata come la rocker europea per eccellenza.

"Giannagold" debutterà live con un grande concerto evento, in un unico appuntamento per il 2026 il prossimo 19 settembre 2026.

Dopo un epocale concerto del 1988, Gianna Nannini realizzerà il sogno di riportare la sua indomabile energia sullo storico palco dell'arena rock Waldbühne di Berlino. Da sempre sede di alcuni dei più grandi concerti rock internazionali.

Sarà uno speciale rock show sinfonico a celebrazione di una carriera costellata di incredibili successi. Che dà il via alla collaborazione tra l'artista e Vivo Concerti.

Ritaglio stampa ad uso esclusivo del destinatario, non riproducibile.

095047-ITOMLY

Date "Giannagold Celebration Tour Live 2027":

- 13 marzo 2027 | LIVORNO @ Modigliani Forum
- 15 marzo 2027 | MILANO @ Unipol Forum
- 19 marzo 2027 | FIRENZE @ Mandela Forum
- 25 marzo 2027 | PADOVA @ Kioene Arena
- 29 marzo 2027 | JESOLO (VE) @ Palazzo del Turismo
- 31 marzo 2027 | ROMA @Palazzo dello Sport
- 03 aprile 2027 | EBOLI (SA) @ Palasele
- 06 aprile 2027 | BARI @ Palaflorio
- 09 aprile 2027 | BOLOGNA @Unipol Arena
- 11 aprile 2027 | TORINO @ Inalpi Arena.

I biglietti delle nuove date saranno disponibili dal 28 agosto su **TicketOne** e in tutti i punti vendita autorizzati.

Fonte: Eleonora Fusi (Emi)

TAGS | ELEONORA FUSI | EMI | GIANNA NANNINI

Previous Article

Skye Newman: torna in radio con il ...

0 SHARES

0 + 0 0

iWebRadio

RELATED ARTICLES | MORE FROM AUTHOR

MUSICA

Low-Red: torna dal 3 luglio con il nuovo singolo "Island Summer"

5 LUGLIO 2026 / BY IWEBRADIO

MUSICA

Benjamin Ingrosso: torna con il brano "Look Who's Laughing Now"

16 LUGLIO 2024 / BY IWEBRADIO

MUSICA

Tiziano Ferro: torna in radio con il brano "Abbiamo Vinto Già"

31 AGOSTO 2023 / BY IWEBRADIO

Ritaglio stampa ad uso esclusivo del destinatario, non riproducibile.

095047-ITOMLY

www.ecostampa.it

Concerti in tv, l'autunno si accende: da Emma Marrone a Cesare Cremonini, tutti gli appuntamenti da

Milano, 28 agosto 2026 L´estate non è ancora finita, ma in televisione la stagione dei grandi concerti è già pronta a partire. Tra settembre e novembre, Rai 1 e Canale 5 trasformano il piccolo schermo in un enorme palcoscenico, portando nelle case degli italiani alcuni degli eventi musicali più attesi dell´anno. Non solo concerti, ma veri e propri show costruiti intorno agli artisti, alle loro storie e alle canzoni che hanno accompagnato intere generazioni. Il risultato è un autunno televisivo decisamente musicale, capace di passare dal pop contemporaneo ai grandi classici, dalle celebrazioni di carriera agli appuntamenti legati alla tradizione italiana. E il calendario, soprattutto sulle ammiraglie Rai e Mediaset, è particolarmente ricco. Cremonini riporta il Circo Massimo in prima serata A inaugurare la lunga stagione dei live televisivi sarà Cesare Cremonini . Il 2 settembre Rai 1 trasmetterà lo speciale dedicato al grande concerto che l´artista bolognese ha tenuto nel nuovo tempio della musica live: il Circo Massimo di Roma, un appuntamento che ha raccolto oltre 65 mila spettatori. La serata sarà anche un viaggio attraverso più di venticinque anni di musica. Dall´avventura con i Lunapop fino alla carriera solista, il racconto ripercorrerà i brani che hanno segnato il percorso artistico di Cremonini, alternando i momenti più spettacolari ad altri decisamente più personali. Nel corso della serata, non mancheranno duetti emozionanti ma anche divertenti con gli amici Lorenzo Jovanotti a Elisa e Luca Carboni. Sul palco e nel racconto dello speciale troveranno spazio inoltre presenze a sorpresa, tra cui Valentino Rossi e la compagna Caterina Licini. Rai 1 punta sulle grandi hit Pochi giorni dopo sarà ancora la musica a occupare la prima serata di Rai 1. Il programma giocherà soprattutto sulla memoria, riportando sullo stesso palco gli interpreti originali di canzoni diventate vere e proprie colonne sonore. Il palco dell´ Inalpi Arena si prepara a riempirsi di grandi nomi e generazioni musicali diverse. Un cast che profuma di grandi successi quello pronto a conquistare il pubblico durante la prima serata dello spettacolo Suzuki Juke Box - La Notte delle Hit con la vulcanica Irene Grandi, l´iconica Patty Pravo, la rockeggiante Loredana Bertè , il carismatico Drupi , l´amatissima Cristina D´Avena e gli esplosivi Neri per Caso. Un´inconfondibile Anna Oxa, l´eterno romanticismo degli Stadio guidati da Gaetano Curreri, la travolgente energia di Sabrina Salerno , le inossidabili vibrazioni di Spagna e la voce vellutata di Mario Biondi : sono loro, invece, i protagonisti pronti a far cambiare pelle alla seconda serata con una sfilata di icone intramontabili. A completare il cast ci penseranno anche due presenze internazionali molto amate dal pubblico: Paul Young e i Toploader, pronti a riportare in scena alcune delle hit più riconoscibili del loro repertorio. I protagonisti dei Music Awards 2026 L´Arena di Verona si veste a festa per un compleanno davvero speciale. Il 18 e 19 settembre la città veneta diventerà ancora una volta una delle capitali della musica italiana. Sul palco dell´Arena andrà in scena l´edizione 2026 dei Music Awards , chiamata a celebrare un traguardo importante: vent´anni di grandi nomi, tormentoni e successi. Due serate evento che si annunciano particolarmente ricche e che porteranno nella suggestiva cornice scaligera alcune delle voci più importanti della nostra discografia. Un traguardo importantissimo che Rai 1 celebra in diretta mondiale (o quasi!), trasformando l´anfiteatro romano nel tempio assoluto dove la crema della musica italiana sale sul palco per ritirare i trionfi di un´intera stagione. A condurre saranno Carlo Conti e Vanessa Incontrada , chiamati a guidare due serate dedicate ai protagonisti dell´anno discografico. Il palco riunirà gli artisti che hanno dominato classifiche, radio e piattaforme digitali, in una celebrazione che punta a raccontare lo stato di salute del pop italiano attraverso premi ed esibizioni dal vivo. Novembre porta in tv un appuntamento dal forte valore sociale La musica tornerà protagonista su Rai 1 anche il 25 novembre con Una Nessuna Centomila. La quarta edizione dello spettacolo, registrata all´Arena di Verona, arriverà in tv in concomitanza con la Giornata contro la violenza sulle donne. Fiorella Mannoia e Carlo Conti accompagneranno una serata nella quale le performance musicali saranno legate a un messaggio molto più ampio. L´obiettivo dell´evento è infatti raccogliere fondi destinati ai centri antiviolenza e sostenere le attività di sensibilizzazione e prevenzione. Sal Da Vinci celebra mezzo secolo di musica Sempre a novembre arriverà un altro grande appuntamento dedicato alla storia della musica italiana. Cinquant´anni di musica e una storia tutta da raccontare: a novembre Sal Da Vinci sarà protagonista su Rai 1 di due grandi serate evento, pensate per ripercorrere le tappe più importanti della sua carriera. Titolo della festa? Meravigliosamente, un viaggio in grande stile per celebrare mezzo secolo vissuto rigorosamente sotto i riflettori. Sarà uno spettacolo che non si limiterà

Ritaglio stampa ad uso esclusivo del destinatario, non riproducibile.
095047-ITOMLY

alla musica. Il percorso artistico del cantante sarà raccontato attraverso teatro, cinema, televisione e canzoni, con un filo conduttore che collega Napoli agli Stati Uniti. La televisione riscopre le tradizioni in Abruzzo Prima ancora che l´autunno entri nel vivo, Rai 1 darà spazio anche alla musica popolare e alle identità regionali. Il 4 settembre arriverà La Notte dei Serpenti, appuntamento dedicato alla cultura musicale abruzzese. A condurre sarà Elettra Lamborghini, affiancata da Enrico Melozzi, in uno spettacolo che punta a portare sul grande schermo televisivo suoni e atmosfere della tradizione regionale. Canale 5 risponde con i concerti dei big Anche Mediaset ha deciso di puntare con decisione sulla musica dal vivo. A settembre su Canale 5 - arriverà lo show di Achille Lauro , che approda sulla rete dopo l´esperienza su Sky. Il viaggio nel pop continua a tutto volume con gli show firmati Irama ed Emma , mentre per il grande concerto evento di Giorgia le lancette dell´orologio non hanno ancora trovato la loro casella definitiva in palinsesto. Tra gli eventi più attesi c´è poi Una storia importante , speciale dedicato a Eros Ramazzotti e alla sua lunga carriera. Il palinsesto di Canale 5 prevede inoltre Dive , progetto che riunisce protagoniste storiche della musica italiana come l´intramontabile classe di Patty Pravo , la simpatia travolgente di Orietta Berti , la grinta felina di Marcella Bella , la prorompente voce di Iva Zanicchi e l´energia vulcanica di Rita Pavone. Quando si avvicinerà il Natale, infine, tornerà anche il tradizionale appuntamento televisivo con Il Volo, ormai diventato una presenza fissa delle feste sulle reti Mediaset. La musica al centro della tv italiana Dai grandi stadi alle arene storiche, dalle celebrazioni di carriera agli show corali, l´autunno televisivo, dunque, promette di trasformare Rai 1 e Canale 5 in due grandi finestre aperte sulla musica italiana. Un modo per rivivere concerti già entrati nella memoria del pubblico, ma anche per scoprire nuove interpretazioni, incontri inaspettati e quelle canzoni che, davanti alla televisione, finiscono inevitabilmente per essere cantate insieme a tutta la famiglia.

Ritaglio stampa ad uso esclusivo del destinatario, non riproducibile.
095047-ITOMLY

Venerdì 28 Agosto 2026

Accedi

Il dibattito sul woke

Anna Mastromarino

MAGAZINE

Abbonamento mensile:

1 € al mese

KaliningradPutinSondaggi politiciEuropa LeagueRe Norvegia mortollary Blasi

CITTÀ MENÙ SPECIALI VIDEO ULTIM'ORA Ricerca

28 ago 2026

Home Magazine Spettacoli **Concerti in tv, l'autunno si accende: da Emma Marrone a Cesare Cremonini, tutti ...**

REDAZIONE MAGAZINE

Concerti in tv, l'autunno si accende: da Emma Marrone a Cesare Cremonini, tutti gli appuntamenti da non perdere su Rai 1 e Canale 5

Da Cremonini a Eros Ramazzotti, passando per i Music Awards e i grandi eventi dall'Arena di Verona: Rai 1 e Canale 5 preparano un autunno tutto da cantare

Ritaglio stampa ad uso esclusivo del destinatario, non riproducibile.

095047-ITOMLY

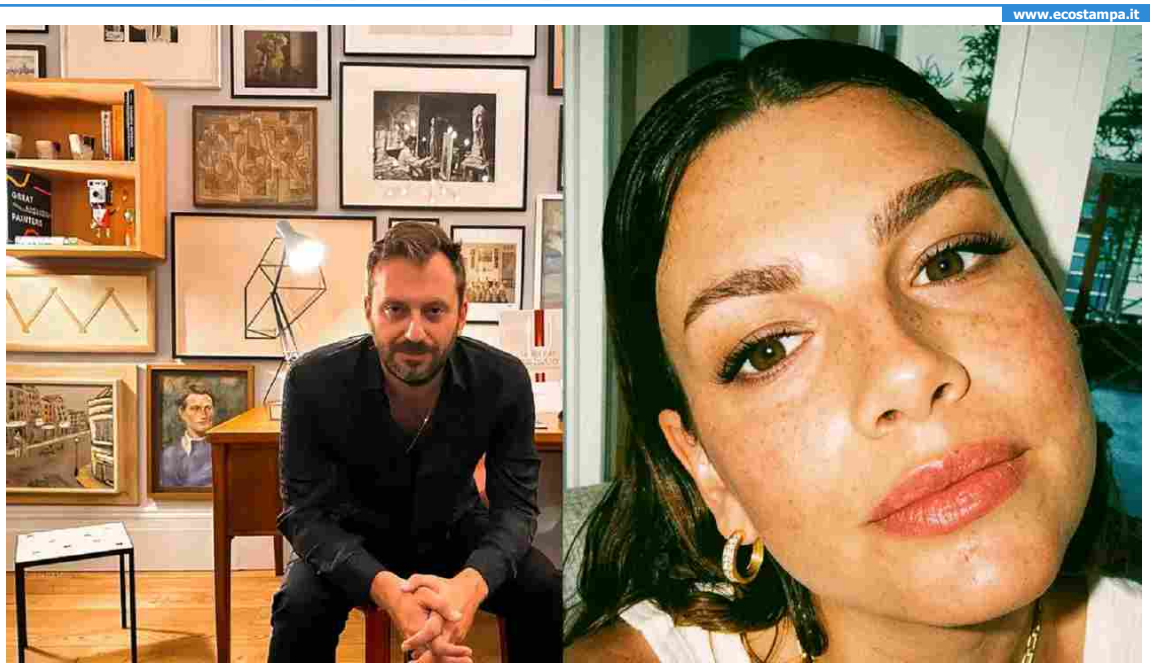

Cesare Cremonini ed Emma Marrone

PER APPROFONDIRE:

ARTICOLO: 'Nord sud ovest est': conto alla rovescia per l'ultima parte della storia degli 883

ARTICOLO: Uomini e Donne, chi è la nuova tronista Giorgia: il dramma della famiglia e perché partecipa al programma

Ricevi le notizie di Quotidiano Nazionale su Google

Seguici

Milano, 28 agosto 2026 – L'estate non è ancora finita, ma in televisione la stagione dei grandi concerti è già pronta a partire. Tra settembre e novembre, **Rai 1 e Canale 5** trasformano il piccolo schermo in un enorme palcoscenico, portando nelle case degli italiani alcuni degli eventi musicali più attesi dell'anno. Non solo concerti, ma veri e propri show costruiti intorno agli artisti, alle loro storie e alle canzoni che hanno accompagnato intere generazioni. Il risultato è un autunno televisivo decisamente musicale, capace di passare dal pop contemporaneo ai grandi classici, dalle celebrazioni di carriera agli appuntamenti legati alla tradizione italiana. E il calendario, soprattutto sulle ammiraglie Rai e Mediaset, è particolarmente ricco.

Cremonini riporta il Circo Massimo in prima serata

A inaugurare la lunga stagione dei live televisivi sarà **Cesare Cremonini**. Il 2 settembre Rai 1 trasmetterà lo speciale dedicato al grande concerto che l'artista bolognese ha tenuto nel nuovo tempio della musica live: il Circo Massimo di Roma, un appuntamento che ha raccolto oltre 65 mila spettatori. La serata sarà anche un viaggio attraverso più di venticinque anni di musica.

Ritaglio stampa ad uso esclusivo del destinatario, non riproducibile.
095047-ITOMLY

Dall'avventura con i *Lunapop* fino alla carriera solista, il racconto ripercorrerà i brani che hanno segnato il percorso artistico di Cremonini, alternando i momenti più spettacolari ad altri decisamente più personali. Nel corso della serata, non mancheranno duetti emozionanti ma anche divertenti con gli amici **Lorenzo Jovanotti a Elisa e Luca Carboni.** Sul palco e nel racconto dello speciale troveranno spazio inoltre presenze a sorpresa, tra cui **Valentino Rossi e la compagna Caterina Licini.**

Rai 1 punta sulle grandi hit

Pochi giorni dopo sarà ancora la musica a occupare la prima serata di Rai 1. Il programma giocherà soprattutto sulla memoria, riportando sullo stesso palco gli interpreti originali di canzoni diventate vere e proprie colonne sonore. Il palco dell'**Inalpi Arena** si prepara a riempirsi di grandi nomi e generazioni musicali diverse. Un cast che profuma di grandi successi quello pronto a conquistare il pubblico durante la prima serata dello spettacolo ***Suzuki Juke Box - La Notte delle Hit*** con la vulcanica **Irene Grandi,** l'iconica **Patty Pravo,** la rockeggiante **Loredana Bertè**, il carismatico **Drupi**, l'amatissima **Cristina D'Avena** e gli esplosivi **Neri per Caso.** Un'inconfondibile **Anna Oxa,** l'eterno romanticismo degli **Stadio** guidati da Gaetano Curreri, la travolgente energia di **Sabrina Salerno**, le inossidabili vibrazioni di **Spagna** e la voce vellutata di **Mario Biondi**: sono loro, invece, i protagonisti pronti a far cambiare pelle alla seconda serata con una sfilata di icone intramontabili. A completare il cast ci penseranno anche due presenze internazionali molto amate dal pubblico: **Paul Young e i Toploader,** pronti a riportare in scena alcune delle hit più riconoscibili del loro repertorio.

I protagonisti dei Music Awards 2026

L'Arena di Verona si veste a festa per un compleanno davvero speciale. Il 18 e 19 settembre la città veneta diventerà ancora una volta una delle capitali della musica italiana. Sul palco dell'Arena andrà in scena l'edizione 2026 dei ***Music Awards***, chiamata a celebrare un traguardo importante: vent'anni di grandi nomi, tormentoni e successi. Due serate evento che si annunciano particolarmente ricche e che porteranno nella suggestiva cornice scaligera alcune delle voci più importanti della nostra discografia. Un traguardo importantissimo che Rai 1 celebra in diretta mondiale (o quasi!), trasformando l'anfiteatro romano nel tempio assoluto dove la crema della musica italiana sale sul palco per ritirare i trionfi di un'intera stagione. A condurre saranno **Carlo Conti e Vanessa Incontrada**, chiamati a guidare due serate dedicate ai protagonisti dell'anno discografico. Il palco riunirà gli artisti che hanno dominato classifiche, radio e piattaforme digitali, in una celebrazione che punta a raccontare lo stato di salute del pop italiano attraverso premi ed esibizioni dal vivo.

Novembre porta in tv un appuntamento dal forte valore sociale

La musica tornerà protagonista su Rai 1 anche il 25 novembre con ***"Una Nessuna Centomila".*** La quarta edizione dello spettacolo, registrata all'Arena di Verona, arriverà in tv in concomitanza con la Giornata contro la violenza sulle donne. **Fiorella Mannoia e Carlo Conti** accompagneranno una serata nella quale le performance musicali saranno legate a un messaggio molto più ampio. L'obiettivo dell'evento è infatti raccogliere fondi destinati ai centri antiviolenza e sostenere le attività di sensibilizzazione e prevenzione.

Sal Da Vinci celebra mezzo secolo di musica

Sempre a novembre arriverà un altro grande appuntamento dedicato alla storia della musica

Ritaglio stampa ad uso esclusivo del destinatario, non riproducibile.
095047-ITOMLY

italiana. Cinquant'anni di musica e una storia tutta da raccontare: a novembre **Sal Da Vinci** sarà protagonista su Rai 1 di due grandi serate evento, pensate per ripercorrere le tappe più importanti della sua carriera. Titolo della festa? ***Meravigliosamente,*** un viaggio in grande stile per celebrare mezzo secolo vissuto rigorosamente sotto i riflettori. Sarà uno spettacolo che non si limiterà alla musica. Il percorso artistico del cantante sarà raccontato attraverso teatro, cinema, televisione e canzoni, con un filo conduttore che collega Napoli agli Stati Uniti.

La televisione riscopre le tradizioni in Abruzzo

Prima ancora che l'autunno entri nel vivo, Rai 1 darà spazio anche alla musica popolare e alle identità regionali. Il 4 settembre arriverà ***"La Notte dei Serpenti",*** appuntamento dedicato alla cultura musicale abruzzese. A condurre sarà Elettra Lamborghini, affiancata da Enrico Melozzi, in uno spettacolo che punta a portare sul grande schermo televisivo suoni e atmosfere della tradizione regionale.

Canale 5 risponde con i concerti dei big

Anche Mediaset ha deciso di puntare con decisione sulla musica dal vivo. A settembre – su Canale 5 - arriverà lo show di **Achille Lauro**, che approda sulla rete dopo l'esperienza su Sky. Il viaggio nel pop continua a tutto volume con gli show firmati **Irama ed Emma**, mentre per il grande concerto evento di **Giorgia** le lancette dell'orologio non hanno ancora trovato la loro casella definitiva in palinsesto. Tra gli eventi più attesi c'è poi "***Una storia importante***", speciale dedicato a **Eros Ramazzotti** e alla sua lunga carriera. Il palinsesto di Canale 5 prevede inoltre ***"Dive"***, progetto che riunisce protagoniste storiche della musica italiana come l'intramontabile classe di **Patty Pravo**, la simpatia travolgente di **Orietta Berti**, la grinta felina di **Marcella Bella**, la prorompente voce di **Iva Zanicchi** e l'energia vulcanica di **Rita Pavone.** Quando si avvicinerà il Natale, infine, tornerà anche il tradizionale appuntamento televisivo con **Il Volo,** ormai diventato una presenza fissa delle feste sulle reti Mediaset.

La musica al centro della tv italiana

Dai grandi stadi alle arene storiche, dalle celebrazioni di carriera agli show corali, l'autunno televisivo, dunque, promette di trasformare **Rai 1 e Canale 5 in due grandi finestre aperte sulla musica italiana.** Un modo per rivivere concerti già entrati nella memoria del pubblico, ma anche per scoprire nuove interpretazioni, incontri inaspettati e quelle canzoni che, davanti alla televisione, finiscono inevitabilmente per essere cantate insieme a tutta la famiglia.

© Riproduzione riservata

Ritaglio stampa ad uso esclusivo del destinatario, non riproducibile.
095047-ITOMLY

NewsUS Open

Zverev non si nasconde su Alcaraz: “Sarà un contendente”

ByMatteo Cubadda28/08/2026
Last updated: 28 Agosto 2026 11:00 pm

Share 5 Min Read

NITTO ATP FINALS 2025 Torino 09/11/2025 Inalpi Arena Alexander Zverev Foto Giampiero Sposito

SHARE

Alexander Zverev si prepara ad affrontare lo US Open da prima testa di serie, dopo il forfait di Jannik Sinner. Il tedesco arriva a New York da campione del Roland Garros e con l’obiettivo di conquistare il secondo Slam della carriera, ma senza voler sentire addosso l’etichetta di favorito.

Contents

1 Zverev e il rientro di Alcaraz
2 La famiglia e il ruolo del fratello

Proprio sulla sua posizione in cima al seeding, Zverev ha cercato di ridimensionare le aspettative: *“Le teste di serie sono qualcosa di positivo e dimostrano che hai giocato bene, ma credo che la cosa più importante sia vedere il nome di chi sarà in fondo al tabellone e chi sarà ancora qui tra due settimane. Questo è l’obiettivo principale per tutti”.*

E quando gli è stato chiesto se si sentisse il favorito del torneo, il tedesco ha risposto con una battuta: *“Mi sento uno dei 128 giocatori favoriti presenti nel tabellone”.*

Zverev e il rientro di Alcaraz

Inevitabile anche una domanda sul ritorno di Carlos Alcaraz, campione in carica e rientrato dopo una lunga assenza a causa dell’infortunio al polso. **Lo spagnolo non disputa**

DI TENDENZA

NewsUS Open
Zverev non si nasconde su Alcaraz: “Sarà un contendente”
NewsUS Open
US Open 2026, Fritz: “La cosa peggiore che può succedere ad Alcaraz? Perdere”
NewsUS Open
US Open 2026, Sabalenka: “Momento no? Il bello del tennis, tiratemi addosso di tutto e ne uscirò più forte”
NewsUS Open
US Open, Shelton: “Sinner? Non guardo oltre il primo turno. Sarebbe irrispettoso”

SOCIAL

Facebook

X

Instagram

Youtube

Ritaglio stampa ad uso esclusivo del destinatario, non riproducibile.

095047-ITOMLY

un match ufficiale da diversi mesi e farà il suo esordio in singolare direttamente a New York.

Zverev ha però ricordato come il suo stesso rientro dopo il grave infortunio del 2022 fosse stato molto diverso: *"So cosa voglia dire, ma è molto diverso, perché penso che si tratti di un infortunio diverso. Il polso non è mai facile, sicuramente. Lo so perché anche mio fratello ha avuto un infortunio al polso e ci vuole tempo per tornare dopo un problema del genere".*

Il tedesco ha quindi paragonato la situazione con la propria esperienza: *"Mi sono rotto sette legamenti e due ossa e ho dovuto sottopormi a un intervento chirurgico. Mi ci è voluto un anno per tornare, quindi era un po' diverso".*

Secondo Zverev, tuttavia, Alcaraz potrebbe arrivare a New York in buone condizioni fisiche proprio grazie al lungo periodo dedicato alla preparazione: *"Penso che probabilmente lui sia allo stesso livello, se non addirittura a un livello migliore, dal punto di vista fisico, perché negli ultimi quattro o cinque mesi probabilmente ha svolto molto lavoro fisico, cosa che io non avrei potuto fare perché non ero in grado di camminare".*

Il possibile limite, secondo il tedesco, sarà piuttosto rappresentato dalla mancanza di partite: *"Mi aspetto che possa essere un po' arrugginito nelle prime una o due partite, ma una volta superata quella fase, penso che sarà sicuramente un candidato alla vittoria qui".*

La famiglia e il ruolo del fratello

Zverev ha poi parlato anche della propria famiglia e del rapporto con il fratello maggiore Mischa, ex tennista professionista. Una battuta iniziale ha strappato una risata in sala: *"Lo svantaggio è che mio fratello è uno st****o, in generale".*

Il tedesco ha però sottolineato soprattutto quanto sia stato importante crescere al fianco del fratello, dieci anni più grande: *"Fortunatamente io e mio fratello abbiamo dieci anni di differenza, quindi non c'è mai stata una vera rivalità tra noi. Lui ha sempre voluto il meglio per me e io ho sempre voluto il meglio per lui".*

Proprio grazie a lui, Zverev ha avuto la possibilità di entrare in contatto con il circuito molto presto: *"Anche quando lo accompagnavo ai tornei da giovane, lui si allenava con me. Ho avuto modo di vedere il circuito in età molto giovane, anche quando non ne facevo ancora parte. Penso che sia stato un grande aiuto".*

Un ruolo importante lo ha avuto anche il padre, allenatore di Zverev. Il tedesco ha spiegato come sia riuscito a separare il rapporto professionale da quello familiare: *"Capisce che a volte bisogna separare il ruolo di allenatore da quello di padre. Quando siamo a un torneo, è semplicemente il mio allenatore, e penso che questo sia molto utile". **"Nel 2022 non sapevamo se sarei tornato a questo livello".*** Il tema della famiglia è tornato anche quando Zverev ha raccontato il periodo più difficile della sua carriera, quello successivo al grave infortunio del 2022.

"C'erano molte incertezze, e sono sicuro al 100% che anche loro avessero dei dubbi sul fatto che sarei mai tornato a questo livello. Nessuno poteva saperlo con certezza. Ma non me lo hanno mai mostrato. Non ne hanno mai parlato con me".

Share This Article Facebook

RELATED NEWS

Montepremi singolare Us Open 2025: prize money e punti in palio per le classifiche ATP e WTA
ByAlessio Vinciguerra2 Settembre 2025

Jabeur e il possibile ritorno in campo: "Si torna al lavoro, con un pò più di amore nel cuore"
ByMarco della Calce11 Giugno 2026

Wimbledon 2026: Berrettini nel suo torneo, il percorso ipotetico del romano
ByMarco della Calce26 Giugno 2026

ATP Finals Torino 2025: medical time-out Aliassime, problemi al polpaccio
ByRedazione10 Novembre 2025

Testata giornalistica **Spazio Tennis** registrata Aut-Trib Milano n° 10268 del 15/09/2025
Editore: **VIBES MEDIA SRL**, P.iva 14250480960
Direttore Responsabile: Alessandro Nizegorodcew

Ritaglio stampa ad uso esclusivo del destinatario, non riproducibile.
095047-IT0MLY

sky | Esplora tutte le offerte Sky OFFERTE SKY

MUSICA

Gianna Nannini, è uscito il singolo Meraviglioso errore

28 ago 2026 - 16:15

Matteo Rossini

©IPA/Fotogramma

Sabato 13 marzo Gianna Nannini aprirà il tour con lo spettacolo in scena al Modigliani Forum di Livorno. In seguito, l'artista porterà la sua musica in molte altre città: da Milano a Torino passando per Padova, Roma ed Eboli

Seguici su:
GOOGLE DISCOVER GOOGLE NEWS

Gianna Nannini ha pubblicato il nuovo singolo *Meraviglioso errore*, scritto con **Brunori Sas** e **Dimartino**. A marzo la cantautrice darà il via alla nuova tournée con lo spettacolo in programma al Modigliani Forum di Livorno.

gianna nannini, è uscito il singolo meraviglioso errore

Ritaglio stampa ad uso esclusivo del destinatario, non riproducibile.

095047-IT0MLY

A quasi due mesi di distanza dall'uscita di *AMERICA inc.* con Marracash, Gianna Nannini (**FOTO**) ha pubblicato il nuovo brano *Meraviglioso errore*. Brunori Sas ha raccontato la nascita del brano sul suo profilo Instagram da oltre mezzo milione di follower: "Con Gianna ci siamo trovati subito. Si tratta di quella simpatia naturale che si crea fra spiriti affini, al di là delle forme musicali e delle personalità di ognuno. Rocker autentica lei (tra le poche oggi a meritare questo appellativo): folle e lucida al contempo, corpo inquieto e fiume in piena, capace di cogliere d'istinto il cuore delle cose, con una voce che fa dire alle parole più di quanto le parole non dicano. Io da buon ragioniere sentimentale, ho solo fatto quadrare i conti".

In seguito, il cantautore ha spiegato il significato del brano: "Ispirati da un paio di strofe che avevo scritto tempo addietro con Antonio (Dimartino) e complice il Magliocco, in una notte e un giorno, con Gianna abbiamo tratteggiato una piccola storia d'amore. Una storia come tante, una storia come tutte, la storia di una vita. Un'inevitabile successione di meravigliosi errori". Questo **il testo** di *Meraviglioso errore* di Gianna Nannini:

Siamo andati al mare,
c'era un freddo cane e quel pescatore che ha visto le balene volare
era pure un indovino ci ha detto
che vino bisogna stappare
quando finisce l'amore
e tu, mani gelate e un pullover blu
bevevi solo caffè, mentre io come sempre scoppiavo a ridere
non scherzare, non scherzare, non scherzare
dico sul serio
non scherzare, non scherzare, non scherzare
ti amo davvero
amore grande amore
sei sempre e solo tu
meraviglioso errore
ti ho dato tutto e tu
tu non chiamarmi amore se non ci credi più
meraviglioso errore io, meraviglioso errore tu
siamo prigionieri del mondo di ieri
siamo due sentieri
ognuno per i cazzi suoi
altro che indovino, qui è finito anche il vino, è finito anche il mare
ti vorrei ammazzare
e tu
mi guardi, ma non mi vedi più
e prendi un altro caffè
perché poi come me
non sai decidere
non scherzare, non scherzare, non scherzare
dico sul serio
non scherzare, non scherzare, non scherzare
dimmi che è vero
amore grande amore
sei sempre e solo tu
meraviglioso errore
ti ho dato tutto e tu
tu non chiamarmi amore se non ci credi più
meraviglioso errore io, meraviglioso errore tu
ti ho dato tutto e tu

Ritaglio stampa ad uso esclusivo del destinatario, non riproducibile.
095047-ITOMLY

tu non chiamarmi amore se non ci credi più
meraviglioso errore, meraviglioso errore
non abbiamo neanche un finale
ma d'altronde per noi è normale
le vedi anche tu le balene volare lassù

Gianna Nannini annuncia il nuovo tour nei palasport

Sabato 13 marzo Gianna Nannini aprirà il tour con lo spettacolo in scena al Modigliani Forum di Livorno. In seguito, l'artista porterà la sua musica in molte altre città: da Milano a Torino passando per Padova, Roma ed Eboli. Questo il calendario completo con tutti i dettagli dei concerti:

- sabato 13 marzo | LIVORNO Modigliani Forum (data zero)
- lunedì 15 marzo | MILANO Unipol Forum
- venerdì 19 marzo | FIRENZE Mandela Forum
- giovedì 25 marzo | PADOVA Kioene Arena
- lunedì 29 marzo | JESOLO (VE) Palazzo del Turismo
- Mercoledì 31 marzo | ROMA Palazzo dello Sport
- sabato 3 aprile | EBOLI (SA) Palasele
- martedì 6 aprile | BARI Palaflorio
- venerdì 9 aprile | BOLOGNA Unipol Arena
- domenica 11 aprile | TORINO Inalpi Arena

Ritaglio stampa ad uso esclusivo del destinatario, non riproducibile.

095047-ITOMLY

ilfattoquotidiano.it
www.ecostampa.it

TRENDING NEWS

“L’intervento alle corde vocali è andato bene. Il medico mi ha imposto una riabilitazione che mi porterà a posticipare il tour americano”: così Eros Ramazzotti

La leg nordamericana dell'"Una Storia Importante World Tour", che avrebbe dovuto prendere il via da Toronto il prossimo 16 ottobre, è stata ufficialmente sospesa

DI REDAZIONE FQMAGAZINE

Ritaglio stampa ad uso esclusivo del destinatario, non riproducibile.

095047-ITOMLY

ilfattoquotidiano.it
il Fatto Quotidiano

www.ecostampa.it

27 AGOSTO 2026

Commenti

SEGUI FQ SU AGGIUNGI AI PREFERITI DISCOVER WHATSAPP

Eros Ramazzotti, attraverso le storie sui suoi profili social, ha comunicato l'improvviso stop al tour. La leg nordamericana dell'"Una Storia Importante World Tour", che avrebbe **dovuto prendere il via da Toronto il prossimo 16 ottobre,** è stata ufficialmente sospesa. Il cantautore romano aveva in programma una serie di tappe negli Stati Uniti, tra cui Boston, New York, Chicago, Miami e Los Angeles, per poi spostarsi in America Latina con concerti previsti in Messico, Colombia, Cile e Brasile.

"L'intervento alle corde vocali è andato bene. – ha detto l'artista – Vi ringrazio tutti per i messaggi di affetto e vicinanza che mi avete inviato. Tuttavia, il mio medico mi ha imposto un programma di riabilitazione che non mi permetterà di essere pronto per le prove e la partenza per le date in Usa, Canada e America Latina, per le quali purtroppo dovremo aspettare il 2027. **Ci incontreremo più forti e uniti di prima. LOVE".**

Il cantautore aveva subito aggiornato i fan sulle sue condizioni di salute il 27 giugno, a conclusione del tour in 7 tappe negli stadi italiani. Ramazzotti alla vigilia dello show ha però condiviso una notizia importante: "Stasera sarò a Torino per l'ultima data di questo tour negli stadi".

Ritaglio stampa ad uso esclusivo del destinatario, non riproducibile.
095047-ITOMLY

ilfattoquotidiano.it
il Fatto Quotidiano

www.ecostampa.it

E ancora: “Volevo ringraziare tutti coloro che hanno partecipato con tanto affetto e amore nei mie confronti in tutte queste 7 date, veramente mi avete emozionato tanto. Ora mi riposo un po’ prima dell’operazione che dovrò rifare alle corde vocali a metà luglio. Purtroppo oggi ho avuto questa notizia ma non mollo, voi siete la mia forza”.

Compatibilmente con la riprogrammazione delle date americane, Eros Ramazzotti tornerà live in Italia nel 2027, con quattro appuntamenti nei principali palasport: l’Unipol Dome (Milano), l’Unipol Arena (Bologna), il Nelson Mandela Forum (Firenze), e l’Inalpi Arena (Torino).

CONCERTI EROS RAMAZZOTTI

Condividi questo articolo

PRECEDENTE
TRENDING NEWS

“Ho avuto un tumore al cervello molto raro”: il racconto choc dell’attrice di

Ritaglio stampa ad uso esclusivo del destinatario, non riproducibile.
095047-ITOMLY

Gianna Nannini, ecco "Meraviglioso errore" con Brunori Sas e Dimartino: il tour nei palasport parte nel 2027

ARTICOLO PRECEDENTE | ARTICOLO SUCCESSIVO

Segui informazione.news su

informazione.news sul tuo sito

Ritaglio stampa ad uso esclusivo del destinatario, non riproducibile.

095047-ITOMLY

informazione.news widget

Desideri pubblicare le notizie presenti su informazione.news sul tuo sito? Sei libero di farlo. Scopri come...

27/08/2026 CULTURA E SPETTACOLO Condividi

Preferisci Informazione.News su Google

Redazione Cultura e Spettacolo - **Gianna Nannini** si prepara a un autunno carico di novità, pronte a gettare un ponte verso un 2027 che si prospetta intenso e ricco di appuntamenti dal vivo. La rocker senese ha scelto il 28 agosto come data simbolica per il lancio del nuovo singolo "Meraviglioso errore", che segna una collaborazione inedita e sorprendente con **Dario Brunori**, in arte **Brunori Sas**, e con il **cantautore** palermitano Dimartino.

Il brano, che sarà disponibile in radio e su tutte le piattaforme digitali a partire dalla mezzanotte del 28 agosto, anticipa un progetto più ampio che celebra cinquant'anni di carriera, culminando in un tour nei palasport che farà tappa in dieci città italiane.

Un incontro nato da una dichiarazione d'amore

La genesi di "Meraviglioso errore" ha un retroscena affascinante, che mescola stima reciproca e un colpo di fulmine artistico. A raccontarlo è la stessa Gianna Nannini, che ha rivelato come tutto sia partito da un'intervista di Brunori Sas durante la sua ultima partecipazione al Festival di Sanremo. In quell'occasione, il cantautore **calabrese** aveva espresso senza mezzi termini la sua ammirazione per la Nannini, definendola il vertice delle sue preferenze musicali con una frase che non lasciava spazio a dubbi: "Chi posso volere più di Gianna Nannini?".

Altri articoli

Gianna Nannini, il 28 agosto esce "Meraviglioso errore" scritto con Brunori Sas. E annuncia il tour 2027

Gianna Nannini, il 28 agosto esce "Meraviglioso errore" e si apre il tour nei palazzetti 2027

Brunori Sas conquista l'Italia con il tour 2025

16/03/2025 - Partito da Vigevano lo scorso 14 marzo, il BRUNORI SAS || TOUR 2025 sta già lasciando il segno, portando in scena una performance che mette al centro la musica e gli strumenti, senza distrazioni. L'artista, che ha recentemente conquistato il terzo posto al Festival di Sanremo 2025 con L'albero delle noci , continua a mietere...

Brunori Sas: il nuovo album e il tour 2025 tra successi e polemiche

19/02/2025 - Dopo il terzo posto conquistato al Festival di Sanremo 2025 con L'Albero delle Noci , Brunori Sas si è ritrovato al centro dell'attenzione non solo per il suo talento, ma anche per alcune vicende che hanno acceso il dibattito. Il cantautore calabrese, ospite di Mixo e Luca de Gennaro, ha svelato i...

Ritaglio stampa ad uso esclusivo del destinatario, non riproducibile.

095047-ITOMLY

Irrorata e lusingata da questa dichiarazione d'amore, la rocker ha deciso di ricambiare il gesto recandosi personalmente in **Calabria** per scrivere un brano insieme a lui, un incontro che ha dato vita a una canzone che entrambi descrivono come un piccolo capolavoro. Brunori Sas, dal canto suo, ha raccontato l'immediata sintonia tra loro, definendo la Nannini un'autentica rocker, "folle e lucida al contempo", capace di cogliere l'essenza delle cose con un'intensità unica.

Un amore imperfetto e la magia di Londra

"Meraviglioso errore" è un brano che esplora i territori complessi e contradditori dell'amore, dipingendo un sentimento imperfetto e difficile da decifrare, ma al tempo stesso impossibile da ignorare. Racconta la scelta di abbandonarsi alle emozioni, accettando l'assenza di certezze e la possibilità di sbagliare, per poi scoprire che proprio quell'errore può rivelarsi qualcosa di prezioso. Dopo la stesura iniziale, avvenuta in un solo giorno e una notte, la canzone ha preso una piega ancora più maestosa grazie a una trasferta a Londra.

Qui, l'orchestra sinfonica diretta da Gavin Greenaway ha inciso gli **arrangiamenti**, donando al pezzo un'atmosfera cinematografica che la Nannini ha definito una magia. A impreziosire ulteriormente la resa finale del singolo c'è il **mixaggio** di Manny Marroquin, uno dei più autorevoli ingegneri del suono al mondo, vincitore di ben 14 **Grammy Awards** e con un curriculum che vanta collaborazioni con artisti del calibro di **Bruno Mars**, Rihanna e i **Rolling Stones**.

Il "GiannaGold Celebration Tour" tra palasport e 50 anni di carriera

Il singolo è il tassello centrale di un progetto più vasto, denominato "Giannagold", che celebra i cinquant'anni dalla pubblicazione del primo album della cantautrice, uscito nel **1976** e che l'ha consacrata come una delle rocker europee più influenti. Questo percorso di celebrazioni avrà il suo momento clou nel 2027 con il "GiannaGold – Celebration Tour – Live 2027", una serie di dieci concerti nei palasport italiani che partirà il 13 marzo con una data zero al **Modigliani Forum** di **Livorno**.

Il tour toccherà poi le principali città italiane: il 15 marzo all'Unipol Forum di **Milano**, il 19 marzo al Mandela Forum di **Firenze**, per poi proseguire a **Padova**, **Jesolo**, **Roma**, **Eboli**, **Bari**, **Bologna** e concludersi l'11 aprile all'Inalpi **Arena** di **Torino**. Le prevendite per gli iscritti al fan club apriranno i battenti alle 14 di giovedì 27 agosto, mentre la vendita generale dei biglietti prenderà il via alle 14 del 28 agosto, in concomitanza con l'uscita del nuovo singolo.

L'unico evento del 2026 a Berlino

Prima di imbarcarsi nella lunga tournée italiana, Gianna Nannini si esibirà in un evento speciale e unico per il 2026. Il 19 settembre salirà sul palco della suggestiva arena Waldbühne di Berlino, un concerto che fungerà da straordinario antipasto per le celebrazioni dei cinquant'anni di carriera.

Questo appuntamento, insieme a una riedizione numerata del suo primo disco destinata a diventare un oggetto del desiderio per i collezionisti, contribuisce a rendere il progetto "Giannagold" un viaggio a tutto tondo nella storia musicale di un'artista che ha segnato la scena italiana e internazionale. Con "Meraviglioso errore", Gianna Nannini dimostra ancora una volta la sua capacità di rinnovarsi e di tessere nuove e stimolanti collaborazioni, confermando quella sua inesauribile voglia di sperimentare che l'ha resa un'icona senza tempo.

Brunori Sas: il nuovo album e il tour 2025 dopo il successo a Sanremo

18/02/2025 - Dopo il terzo posto conquistato al Festival di Sanremo 2025 con L'Albero delle Noci , Brunori Sas si è ritrovato al centro dell'attenzione mediatica, non solo per il podio ma anche per il premio come miglior testo, riconoscimento che ha ulteriormente consolidato la sua reputazione di cantautore…

Ritaglio stampa ad uso esclusivo del destinatario, non riproducibile.
095047-ITOMLY

Condividi

Puoi riutilizzare questo articolo o riprenderne i contenuti, anche parzialmente, citando la fonte con link attivo a **informazione.news**, il portale online di notizie e approfondimenti.

Cosa dicono gli altri media... | Mia Informazione | Chi siamo

Ritaglio stampa ad uso esclusivo del destinatario, non riproducibile.

095047-ITOMLY

Gianna Nannini, il 28 agosto esce "Meraviglioso errore" e si apre il tour nei palazzetti 2027

ARTICOLO PRECEDENTE | ARTICOLO SUCCESSIVO

Segui informazione.news su

informazione.news sul tuo sito

Ritaglio stampa ad uso esclusivo del destinatario, non riproducibile.

095047-ITOMLY

informazione.news widget

Desideri pubblicare le notizie presenti su informazione.news sul tuo sito? Sei libero di farlo. Scopri come...

27/08/2026 CULTURA E SPETTACOLO Condividi

Preferisci Informazione.News su Google

Redazione Cultura e Spettacolo - La rocker senese **Gianna Nannini** si appresta a scrivere un nuovo, significativo capitolo del suo progetto Giannagold, un ambizioso percorso che celebra i cinquant'anni di una carriera che l'ha resa una delle icone del rock europeo.

Venerdì 28 agosto 2026 segna una data cruciale per i fan della cantante: alla mezzanotte, infatti, sarà disponibile sulle piattaforme digitali e in radio il nuovo singolo "Meraviglioso errore" (EMI/**Universal Music** Italia), e a partire dalle **ore 14** dello stesso giorno scatterà la vendita generale dei biglietti per le attesissime date italiane del "Giannagold – **Celebration** Tour – Live 2027".

Un singolo nato da una dichiarazione d'amore in Calabria

Il nuovo brano, che segna la prima collaborazione tra la Nannini e il **cantautore calabrese Brunori Sas**, è stato scritto a quattro mani con lo stesso Brunori e con Dimartino, in un incontro avvenuto in Calabria e nato quasi per caso. L'ispirazione è scattata dopo che la cantante ha visto un'intervista di Brunori durante la sua partecipazione all'ultimo Festival di Sanremo, in cui lui la metteva al vertice delle sue preferenze musicali con una frase che l'ha colpita profondamente.

Altri articoli

Gianna Nannini celebra i 70 anni con nuovi progetti e un tour europeo

15/06/2024 - Gianna Nannini, la regina del rock italiano, celebra oggi il suo 70esimo compleanno. Nata a Siena il 14 giugno 1954, Nannini ha segnato la storia della musica italiana e internazionale con la sua energia e il suo talento inconfondibile. La sua carriera è stata così spumeggiante da far pensare...

Gianna Nannini celebra i 70 anni con un anno ricco di successi

14/06/2024 - La rockstar italiana Gianna Nannini ha raggiunto un traguardo importante, festeggiando il suo 70esimo compleanno in splendida forma. Quest'anno è stato particolarmente produttivo per la musicista senese, con una serie di progetti e successi che hanno segnato la sua carriera. Un anno di successi Nannini ha...

Sei nell'anima, il film sulla vita di Gianna Nannini arriva su Netflix

25/04/2024 - ****: "Sei nell'anima", il film sulla vita di Gianna Nannini arriva su Netflix Gianna Nannini, icona del rock italiano, è pronta a raccontare la sua straordinaria vita sul grande schermo. Il film "Sei nell'anima", diretto da Cinzia TH Torrini e prodotto da Indiana...

Sei nell'anima, il film su Gianna Nannini arriva su Netflix

24/04/2024 - Gianna Nannini, una delle rocker più apprezzate del panorama musicale italiano, è la protagonista di "Sei nell'anima", un film biografico dedicato alla sua vita e alla sua carriera. Il film, che arriverà presto su Netflix, offre uno sguardo intimo sulla vita privata e professionale di Nannini. La...

Gianna Nannini, una rockstar dalle tenebre alla luce

24/04/2024 - Gianna Nannini, la celebre cantante italiana, è al centro di un nuovo film biografico intitolato "Sei nell'anima". Nonostante la stessa Nannini abbia affermato

Ritaglio stampa ad uso esclusivo del destinatario, non riproducibile.

095047-ITOMLY

"Avevo visto un'intervista di Brunori durante la sua ultima partecipazione a Sanremo – racconta Gianna Nannini – in cui Dario, che io non conoscevo molto bene, mi metteva al vertice delle sue preferenze, dicendo: 'Chi posso volere più di Gianna Nannini?'. E così, irrorata e lusingata da questa dichiarazione d'amore sono andata a trovarlo in Calabria per scrivere con lui una canzone capolavoro, che è poi diventata 'Meraviglioso errore'".

Brunori Sas, dal canto suo, ha descritto l'incontro come una sintonia naturale tra spiriti affini, al di là delle rispettive forme musicali, definendo Gianna una rocker autentica "folle e lucida al contempo, corpo inquieto e fiume in piena".

La genesi del pezzo è stata quindi un vero e proprio viaggio artistico: dopo la stesura in Calabria, complice anche il vino Magliocco citato da Brunori, la canzone ha preso forma a **Londra**, dove gli **arrangiamenti** orchestrali sono stati registrati sotto la direzione di Gavin Greenaway, che ha curato la parte sinfonica come se fosse la colonna sonora di un **film**.

A impreziosire ulteriormente la produzione del singolo è il **mixaggio** di Manny Marroquin, un ingegnere del suono di fama mondiale e vincitore di ben 14 **Grammy Awards**, che ha lavorato con artisti del calibro di **Rosalía**, **Bruno Mars**, **Alicia Keys** e i **Rolling Stones**. Il **videoclip** che accompagna l'uscita del brano è stato affidato alla **regia** di Attilio **Cusani**.

Il Giannagold Celebration Tour: tutte le date italiane del 2027

Il nuovo singolo è solo l'ultimo tassello di "Giannagold", un progetto che si estende su due anni di musica e concerti per celebrare il cinquantesimo anniversario della pubblicazione del primo album della Nannini, uscito nel **1976**. Il progetto live prenderà il via con un grande evento internazionale, unico appuntamento per il 2026, previsto per il 19 settembre all'arena rock Waldbühne di **Berlino**, un palcoscenico leggendario che ha ospitato i più grandi nomi del rock mondiale.

Sarà questo show sinfonico a dare il la alla collaborazione tra l'artista e Vivo Concerti, in attesa del tour nei palazzetti italiani che inizierà a marzo 2027.

Il "Giannagold – Celebration Tour – Live 2027" porterà Gianna Nannini in dieci città italiane, con un calendario che prevede una data zero il 13 marzo 2027 al **Modigliani Forum** di **Livorno**, per poi proseguire il 15 marzo all'Unipol Forum di **Milano**. La tournée toccherà successivamente il Mandela Forum di **Firenze** il 19 marzo, la **Kioene Arena** di **Padova** il 25 marzo, il Palazzo del Turismo di **Jesolo** il 29 marzo e il Palazzo dello Sport di **Roma** il 31 marzo.

Ad aprile, il tour si sposterà al **Palasele** di **Eboli** il 3, al **Palaflorio** di **Bari** il 6, all'Unipol Arena di **Bologna** il 9 per concludersi il 11 aprile 2027 all'Inalpi Arena di **Torino**. I biglietti per tutte le date saranno disponibili in vendita generale a partire dalle ore 14 del 28 agosto su **TicketOne** e nei punti vendita autorizzati, mentre gli iscritti al fan club potranno usufruire di una prevendita speciale già dalle 14 di giovedì 27 agosto.

che non si tratta di un film sulla sua vita, la pellicola è ispirata alla sua autobiografia "Cazzi miei" e racconta i primi trent'anni della...

Ritaglio stampa ad uso esclusivo del destinatario, non riproducibile.
095047-ITOMLY

Condividi

Puoi riutilizzare questo articolo o riprenderne i contenuti, anche parzialmente, citando la fonte con link attivo a **informazione.news**, il portale online di notizie e approfondimenti.

Cosa dicono gli altri media... | Mia Informazione | Chi siamo

Ritaglio stampa ad uso esclusivo del destinatario, non riproducibile.

095047-ITOMLY

Gianna Nannini, il 28 agosto esce "Meraviglioso errore" scritto con Brunori Sas. E annuncia il tour 2027

ARTICOLO PRECEDENTE | ARTICOLO SUCCESSIVO

Segui informazione.news su

informazione.news sul tuo sito

Ritaglio stampa ad uso esclusivo del destinatario, non riproducibile.

095047-ITOMLY

informazione.news widget

Desideri pubblicare le notizie presenti su informazione.news sul tuo sito? Sei libero di farlo. Scopri come...

27/08/2026 CULTURA E SPETTACOLO Condividi

Preferisci Informazione.News su Google

Redazione Cultura e Spettacolo - **Gianna Nannini** torna a far parlare di sé con un nuovo capitolo del suo progetto musicale, e lo fa con una collaborazione inaspettata e di grande spessore artistico. La rocker senese ha scelto di mettersi in gioco insieme a **Brunori Sas** e Dimartino per dare vita a "Meraviglioso errore", il singolo che sarà rilasciato il 28 agosto e che segna l'inizio di una nuova fase della sua carriera, tra musica inedita e un attesissimo ritorno sui palchi dei palasport italiani.

La genesi di "Meraviglioso errore": un viaggio in Calabria

Tutto ha avuto origine da un'intervista rilasciata da Brunori Sas durante la sua ultima partecipazione al Festival di Sanremo, in cui il **cantautore calabrese** aveva espresso parole di grande stima nei confronti di Gianna Nannini, ponendola al vertice delle sue preferenze artistiche. Colpita e lusingata da questa dichiarazione pubblica, la Nannini ha deciso di ricambiare il gesto recandosi personalmente in Calabria per incontrare Brunori e trasformare quella stima in qualcosa di concreto.

L'incontro tra i due si è rivelato immediatamente produttivo, tanto che in una notte e un giorno, come racconta lo stesso Brunori Sas, è nata l'idea di quella che sarebbe poi diventata la canzone "Meraviglioso errore". Il brano, che vede la firma di tutti e tre gli artisti, rappresenta la prima collaborazione ufficiale tra la rocker e il cantautore calabrese, e il risultato è un pezzo che la Nannini stessa definisce un "capolavoro".

Altri articoli

Gianna Nannini, il 28 agosto esce "Meraviglioso errore" e si apre il tour nei palazzetti 2027

Brunori Sas conquista l'Italia con il tour 2025

16/03/2025 - Partito da Vigevano lo scorso 14 marzo, il BRUNORI SAS || TOUR 2025 sta già lasciando il segno, portando in scena una performance che mette al centro la musica e gli strumenti, senza distrazioni. L'artista, che ha recentemente conquistato il terzo posto al Festival di Sanremo 2025 con L'albero delle noci , continua a mietere...

Brunori Sas: il nuovo album e il tour 2025 tra successi e polemiche

19/02/2025 - Dopo il terzo posto conquistato al Festival di Sanremo 2025 con L'Albero delle Noci , Brunori Sas si è ritrovato al centro dell'attenzione non solo per il suo talento, ma anche per alcune vicende che hanno acceso il dibattito. Il cantautore calabrese, ospite di Mixo e Luca de Gennaro, ha svelato i...

Brunori Sas: il nuovo album e il tour 2025 dopo il successo a Sanremo

18/02/2025 - Dopo il terzo posto conquistato al Festival di Sanremo 2025 con L'Albero delle Noci , Brunori Sas si è ritrovato al centro dell'attenzione mediatica, non solo per il podio ma anche per il premio come miglior testo, riconoscimento che ha ulteriormente consolidato la sua reputazione di cantautore...

Brunori Sas, nuovo album e tour

Ritaglio stampa ad uso esclusivo del destinatario, non riproducibile.

095047-ITOMLY

13/01/2025 - Brunori Sas, nome d'arte di Dario Brunori, cantautore nato a Cosenza nel 1977, ha annunciato il suo nuovo album "L'albero delle noci", in uscita il 14 febbraio 2025 per Island Records. Questo lavoro, composto da dieci tracce, segna il ritorno dell'artista dopo cinque anni dal successo di "Cip!", certificato Disco di Platino...

Un brano tra fragilità e orchestre sinfoniche

Al centro di "Meraviglioso errore" c'è il racconto di un amore **imperfetto** e contraddittorio, un sentimento difficile da decifrare ma impossibile da ignorare, in cui le emozioni prendono il sopravvento anche quando tutto sembra andare nella direzione sbagliata. La produzione del brano è stata affidata a mani eccellenti, con il **mixaggio** curato da Manny Marroquin, ingegnere del suono vincitore di ben 14 **Grammy Awards** e noto per aver lavorato con artisti del calibro di Rihanna, **Bruno Mars** e i **Rolling Stones**.

Ma la cura del suono non si ferma qui, perché per le parti sinfoniche la Nannini si è recata a **Londra**, dove ha collaborato con Gavin Greenaway, che ha scritto e diretto l'orchestra sinfonica, regalando al brano un'atmosfera cinematografica e suggestiva. Il risultato è una ballata ampia e orchestrale, pensata per esaltare la voce della rocker europea per eccellenza.

Il progetto Giannagold e il Celebration Tour 2027

"Meraviglioso errore" non è che un tassello di un progetto più ampio e ambizioso chiamato "Giannagold", con il quale l'artista celebra i 50 anni dalla pubblicazione del suo primo album, avvenuta nel **1976**. Questo progetto, che abbraccia due anni di musica e concerti, si prepara a vivere il suo momento clou con un tour che toccherà i palasport italiani nella primavera del 2027. Il "Giannagold - Celebration tour - live 2027" partirà ufficialmente il 13 marzo 2027 dal **Modigliani Forum** di **Livorno**, considerata la data zero, per poi proseguire il 15 marzo all'Unipol Forum di **Milano**.

Il tour farà tappa in dieci città italiane: dopo l'avvio in **Toscana** e il passaggio a Milano, la rocker si esibirà al Mandela Forum di **Firenze** il 19 marzo, alla **Kioene Arena** di **Padova** il 25 marzo e al Palazzo del Turismo di **Jesolo** il 29 marzo. Ad aprile, il tour si sposterà al Palazzo dello Sport di **Roma** il 31 marzo, al **PalaSele** di **Eboli** il 3 aprile, al **Palaflorio** di **Bari** il 6 aprile, per poi concludersi con le date di **Bologna** all'Unipol Arena il 9 aprile e di **Torino** all'Inalpi Arena l'11 aprile 2027.

I biglietti per tutte queste date saranno disponibili a partire dallo stesso giorno di uscita del singolo, il 28 agosto.

L'evento di Berlino e la ristampa del primo album

Prima di approdare nei palasport italiani, il progetto "Giannagold" avrà il suo battesimo dal vivo con un evento speciale che si terrà oltre confine. Il 19 settembre 2026, Gianna Nannini salirà sul palco della celebre arena rock Waldbühne di Berlino, per un concerto-evento che rappresenterà l'unica data del 2026 e che servirà come preludio al tour dell'anno successivo. Questo ritorno sul palco della capitale tedesca, a quasi quarant'anni da uno storico concerto del **1988**, si preannuncia come uno show sinfonico di grande impatto per celebrare l'eccezionale carriera dell'artista.

Inoltre, per i collezionisti e gli appassionati, è prevista anche una ristampa speciale dell'album di debutto "Gianna Nannini", in una versione in vinile **splatter** oro/nero che andrà ad arricchire ulteriormente questo periodo di celebrazioni per i cinquant'anni di carriera.

Ritaglio stampa ad uso esclusivo del destinatario, non riproducibile.
095047-ITOMLY

Condividi

Puoi riutilizzare questo articolo o riprenderne i contenuti, anche parzialmente, citando la fonte con link attivo a **informazione.news**, il portale online di notizie e approfondimenti.

Cosa dicono gli altri media... | Mia Informazione | Chi siamo

Ritaglio stampa ad uso esclusivo del destinatario, non riproducibile.

095047-ITOMLY

"MERAVIGLIOSO ERRORE" 27 ago 2026

Gianna Nannini: il singolo scritto con Brunori Sas e il nuovo tour nel 2027

La rocker ha annunciato GIANNAGOLD – CELEBRATION TOUR – LIVE 2027: scopri tutte le date in programma nei palazzetti italiani

Scheda artista GIANNA NANNINI BRUNORI SAS MERAVIGLIOSO ERROREGIANNAGOLD AMERICA IN

"Meraviglioso errore" è il **nuovo singolo** di **Gianna Nannini**, da domani (28 agosto) su **Radio Italia solomusicaitaliana**. Il brano è stato scritto dalla stessa **Nannini** con **Brunori Sas e Dimartino** e segna la **prima collaborazione** tra **Gianna** e il **cantautore calabrese**. A impreziosirne ulteriormente la resa è il **mixaggio** di **Manny Marroquin**, tra i più autorevoli ingegneri del suono a livello internazionale e vincitore di **14 Grammy Awards**, e che vanta collaborazioni con artisti come **Rosalia, Bruno Mars, Alicia Keys, Kanye West, Rihanna e The Rolling Stones**.

"Avevo visto un'intervista di **Brunori** durante la sua ultima partecipazione a **Sanremo** – racconta **Gianna Nannini** – in cui **Dario**, che io non conoscevo molto bene, mi metteva al vertice delle sue preferenze, dicendo: **'Chi posso volere più di Gianna Nannini?'**. E così, irrorata e lusingata da questa **dichiarazione d'amore** sono andata a trovarlo in **Calabria** per scrivere con lui una **canzone capolavoro**, che è poi diventata ***'Meraviglioso errore'.*** Siamo partiti per **Londra** per registrare la **sinfonica con Gavin Greenaway**. Lui ha avuto una visione su questo brano, e come se fosse un film ha scritto e diretto **l'orchestra sinfonica di Londra**, suonando anche il **pianoforte**. Una **magia dalla magia**. Un viaggio musicale. Una storia che scorre sopra la pelle e fa venire i **brividi**".

Ritaglio stampa ad uso esclusivo del destinatario, non riproducibile.

095047-ITOMLY

RADIOITALIA.IT

www.ecostampa.it

Visualizza questo post su Instagram

Un post condiviso da Gianna Nannini (@officialnannini)

Questa, invece, la versione di **Brunori Sas:** "Con **Gianna** ci siamo trovati subito. Si tratta di quella **simpatia naturale** che si crea fra **spiriti affini**, al di là delle forme musicali e delle personalità di ognuno. **Rocker autentica** lei (tra le poche oggi a meritare questo appellativo): folle e lucida al contempo, corpo inquieto e fiume in piena, capace di cogliere d'istinto **il cuore delle cose**, con una **voce** che fa dire alle parole più di quanto le parole non dicano. Io da **buon ragioniere sentimentale**, ho solo fatto quadrare i conti. In una notte e un giorno, complice il **Magliocco**, abbiamo tratteggiato **una piccola storia d'amore**. Una storia come tante, una storia come tutte, la storia di una vita. **Un'inevitabile successione di 'meravigliosi errori'**".

Dopo l'uscita di ***"AMERICA inc."*** con **Marracash**, ***"Meraviglioso errore"*** è pronto a scrivere un nuovo capitolo di **GIANNAGOLD**, un progetto che guarda lontano: **due anni** di **musica** e **live** per celebrare **50 anni di carriera**. **GIANNAGOLD** debutterà **live** con un grande concerto evento, in un unico appuntamento per il **2026** il prossimo **19 settembre 2026** sullo storico palco dell'arena rock **Waldbühne di Berlino**.

Ritaglio stampa ad uso esclusivo del destinatario, non riproducibile.

095047-ITOMLY

Il concerto a Berlino anticipa **GIANNAGOLD – CELEBRATION TOUR – LIVE 2027**, con **nuove date italiane appena annunciate**: la tournée partirà nella primavera del prossimo anno da **Livorno**, sabato 13 marzo 2027, con la data zero prevista al Modigliani Forum, per proseguire con il debutto ufficiale il 15 marzo dall'**Unipol Forum di Milano**, e attraversare poi l'**Italia**, passando dalle città di **Firenze, Padova, Jesolo, Roma, Eboli, Bari, Bologna e Torino**, riportando **Gianna** sul palcoscenico dei grandi palazzetti italiani dopo gli **oltre 30 show sold out** del **2024-25**. Ecco **tutte le date**:

Sabato 13 marzo 2027 | LIVORNO @ Modigliani Forum
Lunedì 15 marzo 2027 | MILANO @ Unipol Forum
Venerdì 19 marzo 2027 | FIRENZE @ Mandela Forum
Giovedì 25 marzo 2027 | PADOVA @ Kioene Arena
Lunedì 29 marzo 2027 | JESOLO (VE) @ Palazzo del Turismo
Mercoledì 31 marzo 2027 | ROMA @Palazzo dello Sport
Sabato 3 aprile 2027 | EBOLI (SA) @ Palasele
Martedì 6 aprile 2027 | BARI @ Palaflorio
Venerdì 9 aprile 2027 | BOLOGNA @Unipol Arena
Domenica 11 aprile 2027 | TORINO @ Inalpi Arena

di Daniele Verderio

© Riproduzione riservata

© 2026 RADIO ITALIA S.p.A. P.IVA 06832230152 | Tutti i diritti riservati. Per le opere dell'ingegno contenute nel sito sono stati assolti gli obblighi derivanti dalla normativa dei diritti d'autore e dei diritti connessi.

Capitale Sociale € 580.000,00 interamente versato. Iscr. Reg. Imprese Milano - C.F. e n° iscrizione 06832230152. Iscritta al R.E.A. di Milano al n° 1125258. Testata giornalistica Registrata n°286 - 3 Aprile 1987.

Sede Amministrativa: Viale Europa 49, 20093 Cologno Monzese (Mi) |Tel. +39 02 254441 | Fax +39 02 25444220

Sede Legale: Via Savona 97, 20144 Milano

Ritaglio stampa ad uso esclusivo del destinatario, non riproducibile.

095047-ITOMLY

PRIME PAGINE

“L’intervento alle corde vocali è andato bene. Il medico mi ha imposto una riabilitazione che mi porterà a posticipare il tour americano”: così Eros Ramazzotti

Di Rosso di Sera ▪ Agosto 27, 2026

Eros Ramazzotti, attraverso le storie sui suoi profili social, ha comunicato l’improvviso stop al tour. La leg nordamericana dell’”Una Storia Importante World Tour”, che avrebbe **dovuto prendere il via da Toronto il prossimo 16 ottobre,** è stata ufficialmente sospesa. Il cantautore romano aveva in programma una serie di tappe negli Stati Uniti, tra cui Boston, New York, Chicago, Miami e Los Angeles, per poi spostarsi in America Latina con concerti previsti in Messico, Colombia, Cile e Brasile.

“L’intervento alle corde vocali è andato bene. – ha detto l’artista – Vi ringrazio tutti per i messaggi di affetto e vicinanza che mi avete inviato. Tuttavia, il mio medico mi ha imposto un programma di riabilitazione che non mi permetterà di essere pronto per le prove e la partenza per le date in Usa, Canada e America Latina, per le quali purtroppo dovremo aspettare il 2027. **Ci incontreremo più forti e uniti di prima. LOVE”.**

Il cantautore aveva subito aggiornato i fan sulle sue condizioni di salute il 27 giugno, a conclusione del tour in 7 tappe negli stadi italiani. Ramazzotti alla vigilia dello show ha però condiviso una notizia importante: “Stasera sarò a Torino per l’ultima data di questo tour negli stadi”.

E ancora: “Volevo ringraziare tutti coloro che hanno partecipato con tanto affetto e amore nei mie confronti in tutte queste 7 date, veramente mi avete emozionato tanto. Ora mi riposo un po’ prima dell’operazione che dovrò rifare alle corde vocali a metà luglio. Purtroppo oggi ho avuto questa notizia ma non mollo, voi siete la mia forza”.

Compatibilmente con la riprogrammazione delle date americane, Eros Ramazzotti tornerà live in Italia nel 2027, con quattro appuntamenti nei principali palasport: l’Unipol Dome (Milano), l’Unipol Arena (Bologna), il Nelson Mandela Forum (Firenze), e l’Inalpi Arena (Torino).

L’articolo “L’intervento alle corde vocali è andato bene. Il medico mi ha imposto una riabilitazione che mi porterà a posticipare il tour americano”: così Eros Ramazzotti proviene da Il Fatto Quotidiano.

Leggi su: Il Fatto Quotidiano

← PRECEDENTE
Tutto pronto a Parma per la Cena dei Mille

SEGUENTE →
Italia-Germania da record, il primo set entra nella storia della pallavolo mondiale: 130 punti giocati in un’ora e mezza

Lascia un commento

Il tuo indirizzo email non sarà pubblicato. I campi obbligatori sono contrassegnati *

Ritaglio stampa ad uso esclusivo del destinatario, non riproducibile.
095047-IT0MLY

sky | Esplora tutte le offerte Sky OFFERTE SKY

MUSICA

Gianna Nannini annuncia il nuovo tour nei palasport

27 ago 2026 - 15:45

Matteo Rossini

©IPA/Fotogramma

Venerdì 28 agosto Gianna Nannini pubblicherà il nuovo singolo *Meraviglioso errore* scritto con Brunori Sas e Dimartino. Parallelamente all'annuncio dell'uscita del brano, la cantautrice ha svelato le date della tournée in partenza a marzo

Seguici su:
GOOGLE DISCOVER GOOGLE NEWS

In attesa dell'uscita del nuovo singolo *Meraviglioso errore*, **Gianna Nannini** ha annunciato le date del nuovo tour nei palazzetti. Sabato 13 marzo la cantautrice (OTTO) darà il via al tour con lo spettacolo in programma al Modigliani Forum di Livorno.

Ritaglio stampa ad uso esclusivo del destinatario, non riproducibile.

095047-IT0MLY

gianna nannini, tutte le date del tour

Venerdì 28 agosto Gianna Nannini pubblicherà il nuovo singolo *Meraviglioso errore* scritto con Brunori Sas e Dimartino. Parallelamente all'annuncio dell'uscita del brano, l'artista ha svelato le date della tournée in partenza a marzo. Dopo il concerto evento del 19 settembre al Waldbühne di Berlino, Gianna Nannini tornerà a esibirsi alla data zero in scena a Livorno. Successivamente, l'artista porterà la sua musica in altre nove città: **Milano**, **Firenze**, **Padova**, **Jesolo**, **Roma**, **Eboli**, **Bari**, **Bologna** e infine **Torino**. Questo il calendario completo con tutti i dettagli degli spettacoli in programma:

- sabato 13 marzo | LIVORNO Modigliani Forum (Data zero)
- lunedì 15 marzo | MILANO Unipol Forum
- venerdì 19 marzo | FIRENZE Mandela Forum
- giovedì 25 marzo | PADOVA Kioene Arena
- lunedì 29 marzo | JESOLO (VE) Palazzo del Turismo
- Mercoledì 31 marzo | ROMA Palazzo dello Sport
- sabato 3 aprile | EBOLI (SA) Palasele
- martedì 6 aprile | BARI Palaflorio
- venerdì 9 aprile | BOLOGNA Unipol Arena
- domenica 11 aprile | TORINO Inalpi Arena

Gianna Nannini, ecco il nuovo singolo America inc. feat. Marracash

Gianna Nannini è tra le artiste italiane più acclamate a livello internazionale. Nel corso degli anni l'artista ha collezionato numerosi successi, ricordiamo gli album *Profumo*, *Cuore*, *Grazie* e *Hitalia*. Per quanto riguarda i brani, citiamo *Fotoromanza*, *I maschi*, *Meravigliosa creatura*, *Sei nell'anima*, *Grazie*, *Attimo* e *Ogni tanto*. Spazio anche alle collaborazioni: da *Salvami* con Giorgia (**FOTO**) a *In Italia* con Fabri Fibra passando per *Nuvole di fango* con Fedez. Inoltre, nel 1990 Gianna Nannini ed Edoardo Bennato hanno lanciato *Un'estate italiana*, inno dei mondiali di calcio.

Ritaglio stampa ad uso esclusivo del destinatario, non riproducibile.

095047-ITOMLY

TORINO CRONACAQUI

www.ecostampa.it

CONCERTO Domani al via le prevendite e fuori il nuovo singolo "Meraviglioso errore"

Gianna Nannini, gran finale del tour 2027 all'Inalpi Arena

Sarà Torino a incoronare il grande ritorno dal vivo della rocker europea per eccellenza. Si concluderà infatti proprio all'Inalpi Arena, il prossimo 11 aprile 2027, il nuovo e imponente "GiannaGold - Celebration Tour - Live 2027", la tournée indoor prodotta e organizzata da Vivo Concerti che vedrà Gianna Nannini attraversare i principali palazzetti italiani. Per i fan che non vogliono rischiare di rimanere a bocca asciutta, la data da segnare in rosso sul calendario è domani, venerdì 28 agosto alle ore 14, momento in cui scatterà ufficialmente la prevendita generale dei biglietti su TicketOne.it e nei punti vendita autorizzati (con un'anteprima riservata al fan club dalle 14 di oggi). Ma le sorprese non finiscono qui: a scandire questa nuova fase artistica sarà anche la pubblicazione del nuovo singolo "Meraviglioso errore", in arrivo su tutte le piattaforme digitali e in rotazione radiofonica alla mezzanotte di venerdì 28 agosto per EMI Universal Music Italia. Il brano segna una collaborazione inedita e di grandissimo spessore artistico: per la prima volta Gianna Nannini unisce la sua penna a quella di Dario Brunori e Dimartino. Un'intesa nata da un'intervista rilasciata dal cantautore calabrese durante il Festival di Sanremo, in cui incoronava la Nannini tra i suoi punti di riferimento assoluti. «Irrorata e lusingata da questa dichiarazione d'amore – racconta Gianna Nannini – sono andata a trovarlo in Calabria per scrivere con lui una canzone capolavoro, che è poi diventata "Meraviglioso errore". Siamo partiti per Londra per registrare la sinfonica con Gavin Greenaway: una magia dalla magia, un viaggio musicale, una story che scorre sopra la pelle e fa venire i brividi». A sottolineare la sintonia è lo stesso Brunori: «Con Gianna ci siamo trovati subito. Si tratta di quella simpatia naturale che si crea fra spiriti affini. Rocker autentica lei, folle e lucida al contempo; io, da buon ragioniere sentimentale, ho solo fatto quadrare i conti». Registrato a Londra e mixato dal pluripremiato Manny Marroquin (14 Grammy Awards), il brano racconta un amore imperfetto, trasformando l'imprevisto in una preziosa occasione di vita. Proprio questa carica emotiva e orchestrale fa da apripista all'ampio progetto GiannaGold, un viaggio lungo due anni pensato per festeggiare cinquant'anni di carriera a partire dal debutto discografico del 1976 con l'album omonimo in uscita l'11 settembre in una speciale riedizione limitata in vinile splatter oro/nero. Un anniversario d'oro che troverà la sua naturale dimensione sul palco: dopo un'anteprima evento il 19 settembre 2026 alla storica Waldbühne di Berlino con un imponente show rock sinfonico, l'energia della cantautrice esploderà finalmente nei palazzetti italiani a partire dal 13 marzo 2027 a Livorno, toccando Milano, Firenze, Padova, Jesolo, Roma, Eboli, Bari e Bologna, prima di culminare nel grande e attesissimo abbraccio finale con il pubblico di Torino.

Alexia Penna

Ritaglio stampa ad uso esclusivo del destinatario, non riproducibile.

095047-ITOMLY

TORINO CRONACAQUI

www.ecostampa.it

La rocker toscana apre ufficialmente il nuovo capitolo della sua carriera lanciando il progetto "GiannaGold": dopo la data evento di settembre alla Waldbühne di Berlino, nella primavera 2027, lo show approderà nei grandi palazzetti italiani con dieci date epiche. A fare da apri-pista sarà il nuovo singolo nato da un'inedita collaborazione con Dario Brunori e Dimartino

Ritaglio stampa ad uso esclusivo del destinatario, non riproducibile.

095047-ITOMLY

www.ecostampa.it

The Voice Senior torna su Rai 1: ecco la data, cambia la giuria
di Anita Nurzia , 26 08 2026

Home | VIP | News | The Voice of Italy | The Voice Senior torna su Rai 1: ecco la data, cambia la giuria

NEWS VIP

The Voice Senior torna su Rai 1: ecco la data, cambia la giuria

di Anita Nurzia
26 agosto 2026

Seguici su Discover Preferiti Newsletter

The Voice Senior, cambia tutto: nuova serata e una grande novità tra i coach

Ritaglio stampa ad uso esclusivo del destinatario, non riproducibile.

095047-ITOMLY

www.ecostampa.it

Indice

- The Voice Senior si sposta al venerdì sera: la nuova edizione parte il 9 ottobre
- Antonella Clerici torna anche con È sempre mezzogiorno!
- A settembre due serate speciali con Clementino

Novità importanti nel palinsesto autunnale di **Rai 1**, che si prepara a riportare in televisione uno dei suoi appuntamenti musicali più amati. **The Voice Senior** tornerà infatti in prima serata, ma con un cambio di collocazione rispetto alle precedenti edizioni: il programma condotto da **Antonella Clerici** andrà in onda **dal 9 ottobre al venerdì sera**, per un totale di sei settimane.

The Voice Senior si sposta al venerdì sera: la nuova edizione parte il 9 ottobre

La novità più importante riguarda però la composizione della giuria. Nella nuova edizione ci sarà infatti un avvicendamento: **Loredana Bertè lascerà il programma, mentre al suo posto arriverà Fiorella Mannoia.**

La cantante entrerà così ufficialmente nel gruppo dei coach, portando sul palco di **The Voice Senior** la sua lunga esperienza nel mondo della musica italiana e un punto di vista particolarmente interessante nella ricerca dei concorrenti più talentuosi.

Confermati invece gli altri coach che hanno accompagnato il programma nelle precedenti edizioni. Ritroveremo **Nek, Arisa e Clementino**, quest'ultimo ancora una volta in coppia con **Rocco Hunt**.

La formazione sarà quindi composta da volti già conosciuti e da una new entry di grande prestigio, con l'uscita di scena di Loredana Bertè che rappresenta il principale cambiamento rispetto alla precedente edizione.

Antonella Clerici torna anche con È sempre mezzogiorno!

Per **Antonella Clerici** sarà un autunno particolarmente ricco di impegni televisivi. Prima ancora del ritorno di **The Voice Senior,** infatti, la conduttrice tornerà a presidiare la fascia mattutina di Rai 1.

Dal **7 settembre** riprenderà infatti l'appuntamento quotidiano con **È sempre mezzogiorno!**, il programma dedicato alla cucina che ormai da anni accompagna il pubblico della rete nella fascia del daytime.

La **Clerici** sarà quindi protagonista sia nella programmazione quotidiana sia in prima serata, confermandosi uno dei volti centrali della nuova stagione televisiva di Rai 1.

A settembre due serate speciali con Clementino

Prima del ritorno di The Voice Senior, Antonella Clerici e Clementino saranno inoltre protagonisti di un altro importante appuntamento musicale.

L'**11 e il 12 settembre** i due saliranno sul palco del **Suzuki Jukebox – La notte delle hit**, due serate dedicate alla grande musica degli Anni '80, '90 e 2000. L'evento si terrà all'Inalpi Arena di Torino e proporrà una lunga carrellata di artisti e successi appartenenti a tre decenni particolarmente amati dal pubblico.

#The Voice Senior

Ritaglio stampa ad uso esclusivo del destinatario, non riproducibile.

095047-ITOMLY

www.ecostampa.it

di Anita Nurzia
- Co-responsabile Redazione TV.
- Giornalista e autrice.

Suggerisci una correzione per l'articolo

Schede di riferimento

The Voice of Italy

News Correlate

NEWS VIP
Uomini e Donne, Riccardo Sparacciari: l'ex fidanzato di Chiara Pompei eletto Il Più bello d'Italia

ANTICIPAZIONI TV
Forbidden Fruit Anticipazioni 27 agosto 2026: Yildiz riceve due allettanti proposte. Ecco di che si tratta

ANTICIPAZIONI TV
Forbidden Fruit Anticipazioni Puntate dal 30 agosto al 4 settembre 2026: Ender sa che Halit è ancora vivo

NEWS VIP
Grande Fratello Vip, Andreas Muller: partecipazione in bilico, Veronica Peparini contraria

ANTICIPAZIONI TV
Beautiful trama del 27 agosto 2026: Steffy frena Carter, ma lui contrattacca duramente

AN

Scopri tutti i Gossip TV

Scopri tutte le Anticipazioni TV

Scopri tutte le News TV

I Programmi del Momento

Ritaglio stampa ad uso esclusivo del destinatario, non riproducibile.
095047-ITOMLY

www.ecostampa.it

Tutti i Programmi TV | Stasera in TV | Guida TV

TGCOM 24 - ULTIMISSIME NOTIZIE

Box Office

Italia USA

Oceania

1

Distribuzione: The Walt Disney Company Italia
Inc. weekend: € 3.814.248
Inc. totale: € 5.091.982

Odissea

2

Distribuzione: Universal Pictures
Inc. weekend: € 2.062.443
Inc. totale: € 52.124.027

Spider-Man: Brand New Day

La settimana scorsa (5) +

Questa settimana (10) —

Couture	26 agosto 2026
La Vendetta Perfetta - Bear Country	26 agosto 2026
One Night Only - Quando tutto è possibile	26 agosto 2026
The Dog Stars - Le Stelle Dopo la Fine	26 agosto 2026
Il Cileno	27 agosto 2026

Ritaglio stampa ad uso esclusivo del destinatario, non riproducibile.
095047-ITOMLY

www.ecostampa.it

3

Distribuzione: Eagle Pictures
Inc. weekend: € 1.717.954
Inc. totale: € 34.984.349

4

Insidious: Fuori dall'Altrove

Distribuzione: Eagle Pictures
Inc. weekend: € 683.763
Inc. totale: € 888.677

5

La Fine di Oak Street

Distribuzione: Warner Bros. Pictures Italia
Inc. weekend: € 271.911
Inc. totale: € 1.171.837

Vai al Box Office

Limoni a Varsavia	27 agosto 2026
Marco Bellocchio: La Porta della Realtà	27 agosto 2026
Sheep in the Box	27 agosto 2026
Tony - Diario di un Giovane Cuoco	27 agosto 2026
Terminator 2: Il Giorno del Giudizio	28 agosto 2026

La prossima settimana (9) +

Uscite del 10 settembre (11) +

Uscite del 17 settembre (7) +

Scopri tutte le prossime uscite

2021 2022 2023 2024 2025

2026 2027 2028

Animazione (1680) Anime (72) Arti-marziali (204) Avventura (4422) Azione (3136) Biografico (1368)

Comico (1492) Commedia (13857) Documentario (4719) Drammatico (22285) Erotico (777) Family (1124)

Fantascienza (1396) Fantasy (1373) Favola (103) Giallo (1423) Guerra (1112) Horror (2271)

Musicale (1713) Noir (167) Parodia (36) Poliziesco (1627) Religioso (173) Sentimentale (4018)

Storico (989) Thriller (5447) Western (1464)

Vai a tutti i film

Site Map Film al cinema Trova Cinema

FILM
News
Film al Cinema

SERIE TV
News
Serie TV 2026

TV
Stasera in TV
Guida TV

Ritaglio stampa ad uso esclusivo del destinatario, non riproducibile.

095047-ITOMLY

Gianna Nannini a Torino nel 2027: data e biglietti del nuovo tour

Foto di Luca Tesi

SEGUICI SU · INSTAGRAM

SEGUICI SU · FACEBOOK

Cerca

Il grande rock italiano sceglie il capoluogo piemontese per la chiusura della sua prossima tournée nei palazzetti. L'**11 aprile 2027**, l'**Inalpi Arena di Torino** ospiterà l'evento conclusivo del **GIANNAGOLD – CELEBRATION TOUR – LIVE 2027**, la serie di concerti prodotta da Vivo Concerti per celebrare i cinquant'anni di carriera di **Gianna Nannini**. Questo ciclo di esibizioni segue una speciale anteprima internazionale programmata per il 19 settembre 2026 sul palco della Waldbühne di Berlino, dove la cantautrice eseguirà uno show rock sinfonico.

RICEVI LE ULTIME NOVITÀ DA TORINO
Iscriviti alla Newsletter

Ritaglio stampa ad uso esclusivo del destinatario, non riproducibile.

095047-ITOMLY

L'iniziativa celebrativa comprende importanti novità sul piano discografico firmate EMI / Universal Music Italia. Fra queste risalta il singolo "Meraviglioso errore", lanciato in radio e in digitale alla mezzanotte del 28 agosto: il brano segna la prima collaborazione tra la rocker, Brunori Sas e Dimartino, con il mixaggio del pluripremiato ingegnere del suono Manny Marroquin (vincitore di 14 Grammy Awards). La traccia si affianca al recente successo della nuova versione di AMERICA inc. realizzatata con Dardust e Marracash. Inoltre, l'11 settembre USM/Universal Music Italia pubblica la riedizione dell'album d'esordio del 1976, Gianna Nannini, distribuita in tiratura limitata e numerata su vinile splatter oro/nero con card autografata e testo di commento, offrendo ai fan l'occasione di riscoprire i primi passi di un repertorio che culminerà a Torino nel 2027. Biglietti per il tour in vendita dalle ore 14.00 di venerdì 28 agosto.

- Sabato 13 marzo 2027 – LIVORNO – Modigliani Forum
- Lunedì 15 marzo 2027 – MILANO – Unipol Forum
- Venerdì 19 marzo 2027 – FIRENZE – Mandela Forum
- Giovedì 25 marzo 2027 – PADOVA – Kioene Arena
- Lunedì 29 marzo 2027 – JESOLO (VE) – Palazzo del Turismo
- Mercoledì 31 marzo 2027 – ROMA – Palazzo dello Sport
- Sabato 3 aprile 2027 – EBOLI (SA) – Palasele
- Martedì 6 aprile 2027 – BARI – Palaflorio
- Venerdì 9 aprile 2027 – BOLOGNA – Unipol Arena
- Domenica 11 aprile 2027 – TORINO – Inalpi Arena

Potete acquistare i biglietti per il concerto di Gianna Nannini a Torino qui.

Per restare aggiornati sulle prossime novità, seguiteci su **Google Discover** e aggiungete Guidatorino.com alle **Fonti preferite di Google**.

Quando
Data/e: **11 Aprile 2027**
Orario: **21:00 - 23:00**

Dove
Inalpi Arena
corso Sebastopoli 123 - Torino

Prezzo

Altre informazioni
www.ticketone.it

Categoria dell'evento
- Concerti

Mappa

In Evidenza

Le 10 cose da fare a Torino questo weekend (21/22/23 Agosto 2026)

Agosto 2026: le 12 mostre a Torino da non perdere

Riapre il Museo della Radio e della Televisione: ingresso gratis e apertura tutti i giorni di Agosto

Scrivici: Contatti – Pubblicità

Ritaglio stampa ad uso esclusivo del destinatario, non riproducibile.
095047-ITOMLY

LIVORNOTODAY.IT

www.ecostampa.it

Un evento che anticipa 'Giannagold Celebration Tour Live 2027', con nuove date italiane annunciate

Gianna Nannini tour 2027, le date dei concerti Modigliani Forum (Livorno) - 13 marzo Unipol Forum (Milano) - 15 marzo Mandela Forum (Firenze) - 19 marzo Kioene Arena (Padova) - 25 marzo Palazzo del Turismo (Jesolo, VE) - 29 marzo Palazzo dello Sport (Roma) - 31 marzo Palasele (Eboli, SA) - 3 aprile Palaflorio (Bari) - 6 aprile Unipol Arena (Bologna) - 9 aprile Inalpi Arena (Torino) - 11 aprile

immagine

Ritaglio stampa ad uso esclusivo del destinatario, non riproducibile.

095047-ITOMLY

NEWS, TELEVISIONE

26 Agosto 2026

The Voice Senior 2026, cambio giuria e nuova data d'inizio: chi entra al posto di Loredana Bertè

Scritto da **Lorenzo Porcini**

Imposta MondoTV24 come fonte preferita ›

Segui MondoTV24 su Google News ›

Grandi novità in vista per il palinsesto autunnale di Rai 1. L'ammiraglia Rai si prepara a riaccendere i riflettori su uno dei suoi talent show più amati, *The Voice Senior*. Il programma guidato da **Antonella Clerici** tornerà in prima

Ritaglio stampa ad uso esclusivo del destinatario, non riproducibile.

095047-ITOMLY

serata con un'edizione ricca di novità, a partire dal cambio di collocazione: la prima puntata andrà infatti in onda **venerdì 9 ottobre 2026**, occupando la prima serata del venerdì per sei appuntamenti complessivi.

Un riposizionamento strategico a cui si affianca un cambio di guardia d'eccezione al tavolo dei coach.

The Voice Senior, addio a Loredana Bertè: entra Fiorella Mannoia

La novità più rilevante della nuova stagione riguarda la composizione della giuria. Dopo anni di successi, **Loredana Bertè lascia il programma** Al suo posto la produzione ha arruolato una grande icona della musica italiana: **Fiorella Mannoia**.

L'artista romana farà il suo esordio da coach accanto ai confermatissimi compagni d'awentura:

- **Fiorella Mannoia** (Nuova entrata)
- **Arisa**
- **Nek**
- **Clementino** (in coppia con **Rocco Hunt**)

Antonella Clerici al raddoppio: tra mattino e serate speciali

Si preannuncia un awio di stagione a ritmi serrati per Antonella Clerici, che si conferma uno dei volti simbolo di Rai 1:

- **È sempre mezzogiorno!:** Riparte dal 7 settembre nella consueta fascia del daytime mattutino.
- **Suzuki Jukebox – La notte delle hit:** L'11 e 12 settembre la conduttrice sarà all'Inalpi Arena di Torino insieme a Clementino per condurre due serate evento dedicate alla grande musica degli anni '80, '90 e 2000.

Ritaglio stampa ad uso esclusivo del destinatario, non riproducibile.
095047-ITOMLY

the voice senior

Autore

Lorenzo Porcini

Lorenzo Porcini, è un docente di Scienze Motorie con una forte passione per il giornalismo. Amante della musica e del mondo dello spettacolo. Fondatore di Mondotv 24 dove ricopre il ruolo di Writer e di Social Media Manager.

Scritto da **Lorenzo Porcini**

Ritaglio stampa ad uso esclusivo del destinatario, non riproducibile.

095047-ITOMLY

www.ecostampa.it

GIANNA NANNINI "Meraviglioso errore" con BRUNORI e DIMARTINO e il Celebration Tour 2027

Gianna Nannini pubblica il nuovo singolo Meraviglioso errore, scritto con Brunori Sas e Dimartino, e annuncia le nuove date italiane del GiannaGold – Celebration Tour – Live 2027

live news Top 26 Agosto 2026by newsic_redazione

Gi PH. LUCA TESI 2026

Gianna Nannini torna con un nuovo singolo e apre un altro capitolo del progetto GiannaGold, concepito per accompagnare due anni di musica e concerti nel segno dei cinquant'anni dalla pubblicazione del suo album d'esordio.

Meraviglioso errore, titolo del brano, sarà disponibile da venerdì 28 agosto ed è firmato dalla stessa Nannini insieme a Brunori Sas e Dimartino e rappresenta la prima collaborazione tra la rocker senese e il cantautore calabrese.

La canzone nasce da un incontro artistico cercato dalla stessa Nannini dopo aver ascoltato Brunori parlare di lei durante la sua partecipazione a Sanremo. I due hanno lavorato al brano in Calabria, costruendo una storia d'amore imperfetta, sospesa tra impulso e consapevolezza. La produzione sonora si completa con il mix di Manny Marroquin, ingegnere del suono vincitore di 14 Grammy Awards, mentre la parte

Ritaglio stampa ad uso esclusivo del destinatario, non riproducibile.
095047-ITOMLY

sinfonica è stata registrata a Londra con la London Symphony Orchestra sotto la direzione di Gavin Greenaway.

Avevo visto un'intervista di Brunori durante la sua ultima partecipazione a Sanremo – **racconta Gianna Nannini** – in cui Dario, che io non conoscevo molto bene, mi metteva al vertice delle sue preferenze, dicendo: "Chi posso volere più di Gianna Nannini?". E così, irrorata e lusingata da questa dichiarazione d'amore sono andata a trovarlo in Calabria per scrivere con lui una canzone capolavoro, che è poi diventata 'Meraviglioso errore'. Siamo partiti per Londra per registrare la sinfonica con Gavin Greenaway. Lui ha avuto una visione su questo brano, e come se fosse un film ha scritto e diretto l'orchestra sinfonica di Londra, suonando anche il pianoforte. Una magia dalla magia. Un viaggio musicale. Una storia che scorre sopra la pelle e fa venire i brividi.»

Advertisement

Con Gianna ci siamo trovati subito – **racconta Brunori** – Si tratta di quella simpatia naturale che si crea fra spiriti affini, al di là delle forme musicali e delle personalità di ognuno. Rocker autentica lei (tra le poche oggi a meritare questo appellativo): folle e lucida al contempo, corpo inquieto e fiume in piena, capace di cogliere d'istinto il cuore delle cose, con una voce che fa dire alle parole più di quanto le parole non dicano. Io da buon ragioniere sentimentale, ho solo fatto quadrare i conti. In una notte e un giorno, complice il Magliocco, abbiamo tratteggiato una piccola storia d'amore. Una storia come tante, una storia come tutte, la storia di una vita. Un'inevitabile successione di "meravigliosi errori".»

"Meraviglioso errore" racconta un sentimento che sfugge alle geometrie della ragione: un amore difficile da spiegare, capace di ferire ma anche di trasformare l'errore in qualcosa di necessario.
Il videoclip, diretto da Attilio Cusani, sarà pubblicato insieme al singolo.

Il brano arriva dopo **AMERICA inc.**, nuova rilettura di uno dei brani simbolo della carriera di Nannini, prodotta con Dardust e registrata con Marracash, rimasta per cinque settimane sul podio della classifica EarOne Airplay Rock.

IL TOUR

Il debutto è fissato per il 19 settembre 2026 alla Waldbühne di Berlino, storico anfiteatro che ha ospitato alcuni dei nomi più importanti della storia del rock. Nannini tornerà sul palco tedesco con uno speciale rock show sinfonico, a distanza di quasi quarant'anni dal concerto del 1988.

Ritaglio stampa ad uso esclusivo del destinatario, non riproducibile.
095047-ITOMLY

Da qui prenderà forma GIANNAGOLD – Celebration Tour – Live 2027, prodotto e organizzato da Vivo Concerti. La tournée partirà il 13 marzo 2027 dal Modigliani Forum di Livorno con la data zero, per approdare ufficialmente il 15 marzo all'Unipol Forum di Milano. Il tour toccherà poi Firenze, Padova, Jesolo, Roma, Eboli, Bari, Bologna e Torino, riportando Nannini nei principali palazzetti italiani dopo gli oltre trenta concerti sold out del tour 2024-25.

SABATO 19 SETTEMBRE 2026| BERLINO @Waldbühne
Sabato 13 marzo 2027 | LIVORNO @ Modigliani Forum
Lunedì 15 marzo 2027 | MILANO @ Unipol Forum
Venerdì 19 marzo 2027 | FIRENZE @ Mandela Forum
Giovedì 25 marzo 2027 | PADOVA @ Kioene Arena
Lunedì 29 marzo 2027 | JESOLO (VE) @ Palazzo del Turismo
Mercoledì 31 marzo 2027 | ROMA @Palazzo dello Sport
Sabato 3 aprile 2027 | EBOLI (SA) @ Palasele
Martedì 6 aprile 2027 | BARI @ Palaflorio
Venerdì 9 aprile 2027 | BOLOGNA @Unipol Arena
Domenica 11 aprile 2027 | TORINO @ Inalpi Arena

CLICCA PER ACQUISTARE I BIGLIETTI SU TICKETONE

LA RISTAMPA

Il progetto GiannaGold guarda anche al catalogo. Dopo la ristampa di California, l'11 settembre arriverà per USM/Universal Music Italia una nuova edizione di Gianna Nannini, album pubblicato originariamente nel 1976 e destinato a compiere cinquant'anni proprio nel 2026.

La ristampa sarà disponibile in una tiratura numerata e limitata, su vinile splatter oro e nero, accompagnata da un commento dedicato sul disco e da una card autografata dall'artista.

Già in questo primo lavoro sono riconoscibili alcuni dei tratti che avrebbero definito l'identità di Nannini: una voce abrasiva, una vocazione rock poco incline al compromesso e un'attitudine apertamente anticonformista. Un disco ancora lontano dalla piena maturità della sua autrice, ma fondamentale per comprendere l'origine di una delle figure più singolari del rock italiano.

WEB & SOCIAL

www.giannanannini.com
@officialnannini
www.facebook.com/giannanannini/

Brunori Sas Celebration Tour 2027 Concerti 2027 Dimartino Gianna Nannini GiannaGold Meraviglioso errore musica italiana Nuovi singoli rock italiano Vivo Concerti

live news Top 26 Agosto 2026by newsic_redazione

Previous Post

ARIETE esce "Che bella vita" con ANGELINA MANGO e la produzione di GOLDEN YEARS

live news Top 26 Agosto 2026

Ritaglio stampa ad uso esclusivo del destinatario, non riproducibile.
095047-ITOMLY

RADIOLASER.IT

www.ecostampa.it

GIANNA NANNINI IL NUOVO SINGOLO MERAVIGLIOSO ERRORE su Radio Laser da VENERDI' 28 AGOSTO

Condividi subito la notizia WhatsApp Facebook Messenger Twitter LinkedIn Gmail Print Copy Link GIANNA NANNINI IL NUOVO SINGOLO MERAVIGLIOSO ERRORE FUORI VENERDÌ 28 AGOSTONUOVO CAPITOLO DEL PROGETTO GIANNAGOLD IN ATTESA DI WALDBÜHNE IL 19 SETTEMBRE 2026 A BERLINO L´UNICO GRANDE CONCERTO EVENTO DEL 2026 E LA NUOVA TOURNÉE GIANNAGOLD CELEBRATION TOUR LIVE 2027 ANNUNCIATE LE NUOVE DATE INDOOR IN ITALIA BIGLIETTI FUORI DAL 28 AGOSTO Fuori venerdì 28 agosto a mezzanotte MERAVIGLIOSO ERRORE in radio e su tutte le piattaforme digitali in tutto il mondo per EMI / Universal Music Italia, e da venerdì 28 agosto alle ore 14:00 disponibili i biglietti delle nuove date italiane indoor di GIANNAGOLD CELEBRATION TOUR LIVE 2027, che partirà a marzo 2027. GIANNA NANNINI torna con un nuovo singolo scritto dalla stessa Gianna con Brunori Sas e Dimartino : il brano segna la prima collaborazione tra la rocker europea per eccellenza ed il cantautore calabrese. A impreziosirne ulteriormente la resa è il mixaggio di Manny Marroquin , tra i più autorevoli ingegneri del suono a livello internazionale e vincitore di 14 Grammy Awards, e che vanta collaborazioni con artisti come Rosalia, Bruno Mars, Alicia Keys, Kanye West, Rihanna e The Rolling Stones. « Avevo visto un´intervista di Brunori durante la sua ultima partecipazione a Sanremo racconta GIANNA NANNINI in cui Dario, che io non conoscevo molto bene, mi metteva al vertice delle sue preferenze, dicendo: Chi posso volere più di Gianna Nannini?. E così, irrorata e lusingata da questa dichiarazione d´amore sono andata a trovarlo in Calabria per scrivere con lui una canzone capolavoro, che è poi diventata Meraviglioso errore´. Siamo partiti per Londra per registrare la sinfonica con Gavin Greenaway. Lui ha avuto una visione su questo brano, e come se fosse un film ha scritto e diretto l´orchestra sinfonica di Londra, suonando anche il pianoforte. Una magia dalla magia. Un viaggio musicale. Una storia che scorre sopra la pelle e fa venire i brividi .» « Con Gianna ci siamo trovati subito racconta Brunori Si tratta di quella simpatia naturale che si crea fra spiriti affini, al di là delle forme musicali e delle personalità di ognuno. Rocker autentica lei (tra le poche oggi a meritare questo appellativo): folle e lucida al contempo, corpo inquieto e fiume in piena, capace di cogliere d´istinto il cuore delle cose, con una voce che fa dire alle parole più di quanto le parole non dicano. Io da buon ragioniere sentimentale, ho solo fatto quadrare i conti. In una notte e un giorno, complice il Magliocco, abbiamo tratteggiato una piccola storia d´amore. Una storia come tante, una storia come tutte, la storia di una vita. Un´inevitabile successione di meravigliosi errori. » In MERAVIGLIOSO ERRORE, fuori dal 28 agosto insieme al nuovo videoclip diretto da Attilio Cusani , GIANNA NANNINI racconta un amore imperfetto, difficile da spiegare ma impossibile da ignorare, al centro del brano c´è la scelta di lasciarsi andare alle emozioni, anche quando non ci sono certezze e tutto sembra andare nella direzione sbagliata. Gianna dà voce a un sentimento intenso e contraddittorio, capace di ferire e sorprendere, ma anche di trasformare un errore in qualcosa di prezioso. Dopo l´uscita di AMERICA inc ., nuova straordinaria versione di uno dei più grandi successi nella carriera della rocker internazionale, prodotta dalla stessa Gianna a quattro mani con Dardust, e ricantata a due voci con un colosso del rap italiano, Marracash (per 6 settimane sul podio della classifica EarOne Ariplay Rock), MERAVIGLIOSO ERRORE è pronto a scrivere un nuovo capitolo di GIANNAGOLD , un progetto che guarda lontano: due anni di musica e live per celebrare 50 anni dalla prima pubblicazione (l´album Gianna Nannini che l´ha consacrata come la rocker europea per eccellenza. GIANNAGOLD debutterà live con un grande concerto evento, in un unico appuntamento per il 2026 il prossimo 19 settembre 2026. Dopo un epocale concerto del 1988, GIANNA NANNINI realizzerà il sogno di riportare la sua indomabile energia sullo storico palco dell´arena rock Waldbühne di Berlino, da sempre sede di alcuni dei più grandi concerti rock internazionali quali ROLLING STONES, RAMMSTEIN, DEPECHE MODE: sarà uno speciale rock show sinfonico a celebrazione di una carriera costellata di incredibili successi , che dà il via alla collaborazione tra l´artista e Vivo Concerti. Un ritorno epico, che anticipa GIANNAGOLD CELEBRATION TOUR LIVE 2027 , con nuove date italiane annunciate oggi: la tournée, prodotta e organizzata da Vivo Concerti, partirà nella primavera del prossimo anno da Livorno, sabato 13 marzo 2027, con la data zero prevista al Modigliani Forum, per proseguire con il debutto ufficiale il 15 marzo dall´Unipol Forum di Milano, e attraversare poi l´Italia, passando dalle città di Firenze, Padova, Jesolo, Roma, Eboli, Bari, Bologna e Torino, riportando Gianna sul palcoscenico dei grandi palazzetti italiani dopo gli oltre 30 show sold out del 2024-25. Il progetto GiannaGold prosegue con una nuova pagina dedicata al catalogo dell´artista. Dopo l´uscita di California , ristampa dello storico album dalla svolta rock del 1979, l´ 11 settembre sarà pubblicata da

Ritaglio stampa ad uso esclusivo del destinatario, non riproducibile.
095047-ITOMLY

USM/Universal Music Italia una speciale riedizione di Gianna Nannini , l´album d´esordio della cantautrice che nel celebra il suo 50° anniversario La nuova edizione di Gianna Nannini sarà disponibile in tiratura numerata e limitata , stampata su vinile splatter oro/nero e arricchita da un commento dedicato sul disco e da una card autografata dall´artista . Pubblicato originariamente nel , l´album mostra già alcuni dei tratti destinati a diventare distintivi dello stile di Gianna: la voce graffiante, l´energia rock e un´attitudine provocatoria e anticonformista. Le canzoni intrecciano il cantautorato italiano degli anni Settanta con sonorità rock e sperimentali, affrontando anche temi sociali delicati. Pur distinguendosi profondamente dai lavori successivi, il disco conserva una grande forza espressiva e rappresenta il primo, fondamentale passo nella definizione della sua identità artistica. I biglietti delle nuove date di GIANNAGOLD CELEBRATION TOUR LIVE 2027 saranno disponibili dalle ore 14 di venerdì 28 agosto su TicketOne.it e in tutti i punti vendita autorizzati. GIANNAGOLD CELEBRATION TOUR LIVE 2027 CALENDARIOSabato 13 marzo 2027 | LIVORNO @ Modigliani Forum Lunedì 15 marzo 2027 | MILANO @ Unipol Forum Venerdì 19 marzo 2027 | FIRENZE @ Mandela Forum Giovedì 25 marzo 2027 | PADOVA @ Kioene Arena Lunedì 29 marzo 2027 | JESOLO (VE) @ Palazzo del Turismo Mercoledì 31 marzo 2027 | ROMA @Palazzo dello Sport Sabato 3 aprile 2027 | EBOLI (SA) @ Palasele Martedì 6 aprile 2027 | BARI @ Palaflorio Venerdì 9 aprile 2027 | BOLOGNA @Unipol Arena Domenica 11 aprile 2027 | TORINO @ Inalpi Arena Views: 2 Condividi subito la notizia WhatsApp Facebook Messenger Twitter LinkedIn Gmail Print Copy Link

Ritaglio stampa ad uso esclusivo del destinatario, non riproducibile.
095047-ITOMLY

Gianna Nannini Tour 2027: quanto dura, biglietti, date concerti e scaletta

26/08/2026 Luca Landoni Biglietti Tour 0

Biglietti - Whatsapp - Telegram

Dopo un anno di pausa, **Gianna Nannini** si prepara a tornare live con una data speciale in settembre a Berlino, e poi un tour esteso in Italia nel prossimo 2027. Vediamo insieme calendario date e info biglietti della tournée della cantante senese. Quanto dura il concerto.

- Date tour Gianna Nannini
- Biglietti Gianna Nannini Ticketone
- Scaletta Gianna Nannini

Quanto dura il concerto di Gianna Nannini

I concerti di Gianna durano intorno all'ora e 40 minuti. Dunque la serata dovrebbe terminare verso le 22,40, se parte alle 21.

Gianna Nannini – Concerti 2026-2027

Tour 2026

19 settembre Berlino-Waldbühne

Tour 2027

13 Marzo 2027 Livorno Modigliani Forum
15 Marzo 2027 Assago Unipol Forum
19 Marzo 2027 Firenze Nelson Mandela Forum
25 Marzo 2027 Padova Kioene Arena
29 Marzo 2027 Jesolo Palazzo Del Turismo
31 Marzo 2027 Roma Palazzo Dello Sport
03 Aprile 2027 Eboli Palasele
06 Aprile 2027 Bari Palaflorio
09 Aprile 2027 Casalecchio Di Reno Unipol Arena

SEGUICI SU WHATSAPP

SEGUICI SU TELEGRAM

Informativa dettagliata sui Cookie

Ritaglio stampa ad uso esclusivo del destinatario, non riproducibile.

095047-ITOMLY

11 Aprile 2027 Torino Inalpi Arena

Biglietti Gianna Nannini

I biglietti del Tour di Gianna Nannini si trovano in vendita su Ticketone, di cui RadioMusik è partner affiliato ufficiale. Sono attualmente disponibili e **li trovate qui**.

Scaletta Gianna Nannini

Scaletta 2025

Panorama
America
1983
Silenzio
Profumo
La Differenza
Ragazzo Dell'europa
Scandalo
Avventuriera
Ti Voglio Tanto Bene
Il Buio Nei Miei Occhi (I'd Rather Go Blind)
Diamante
Ninna Nera
Baby Blue (It's All Over Now, Baby Blue)
California
Io E Janis
Io Voglio Te
I Maschi
Fotoromanza
Io
Sei Nell'anima
Meravigliosa Creatura
Bello E Impossibile
Latin Lover

Bio e Storia di Gianna Nannini

Gianna Nannini è una cantautrice italiana nata a Siena il 14 giugno 1954. È una delle artiste italiane più popolari e di successo di tutti i tempi, con una carriera lunga e prolifica che dura da oltre 40 anni.

Nel 1976 ha pubblicato il suo album di debutto, "Gianna Nannini", che ha riscosso un discreto successo in Italia. Il suo secondo album, "Una radura", è stato un successo maggiore, raggiungendo il numero 1 nelle classifiche italiane.

Nannini ha continuato a pubblicare album di successo negli anni '80 e '90, tra cui "Profumo" e "Dispetto". Ha anche collaborato con molti artisti internazionali e raggiunto il successo in altri paesi, in particolare in Germania.

Iconici i suoi successi Sei nell'anima, Fotoromanza, Latin Lover e America (molto audace per l'epoca con le sue allusioni a sfondo sessuale). Nel 2024 uscirà con un nuovo progetto discografico a cinque anni di distanza dall'ultimo album inedito La differenza.

Biglietti - Whatsapp - Telegram

GIANNA NANNINI

Ritaglio stampa ad uso esclusivo del destinatario, non riproducibile.
095047-ITOMLY

Gianna Nannini torna a Roma con il nuovo tour e il nuovo singolo "Meraviglioso errore"

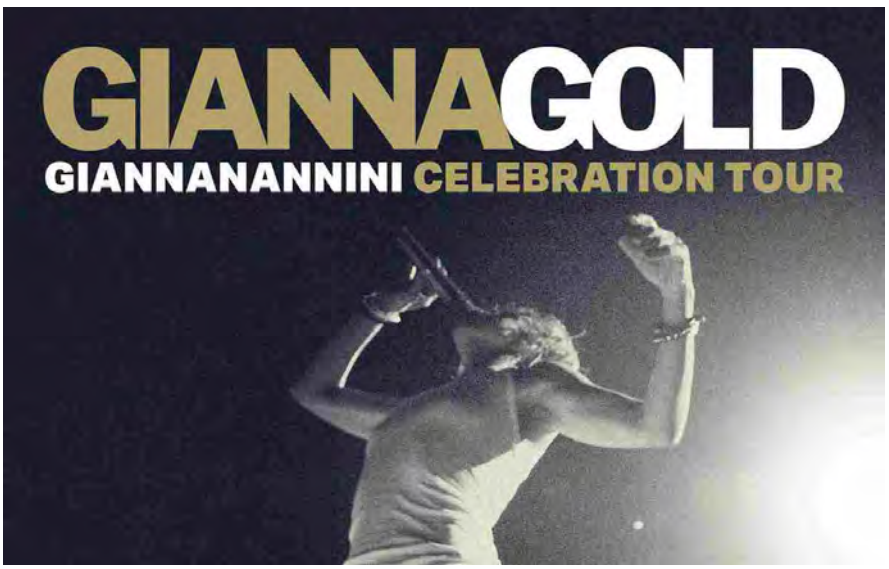

Condividi:

Gianna Nannini continua a essere uno dei simboli più autentici del rock italiano, capace di unire la grinta delle chitarre a melodie entrate da subito nel cuore di chiunque le ascolti. La cantautrice senese torna ad abbracciare il pubblico romano **mercoledì 31 marzo 2027** sul palcoscenico del **Palazzo dello Sport** di Roma, per uno dei suoi appuntamenti

Ultime News

Cosa fare a Roma questa settimana? Gli eventi dal 24 al 30 agosto 2026

10 cose da fare a Roma e dintorni Domenica 23 Agosto 2026 (anche gratis)

Eventi a Roma del weekend (21-22-23 agosto 2026): la nostra raccolta completa

Nuovi Eventi

Sette serate gratuite di grandi film d'autore sul Tevere: info e programma di "Arena 11"

Ritaglio stampa ad uso esclusivo del destinatario, non riproducibile.

095047-ITOMLY

dal vivo più attesi del nuovo anno. L'iniziativa si inserisce all'interno del "GiannaGold – Celebration Tour – Live 2027", la rassegna prodotta da Vivo Concerti che celebra mezzo secolo di musica a partire dall'uscita del suo primo album d'esordio nel 1976.

La tournée prenderà il via sabato 13 marzo 2027 con la data zero al Modigliani Forum di Livorno, per poi segnare il debutto ufficiale all'Unipol Forum di Milano (15 marzo) e proseguire al Mandela Forum di Firenze (19 marzo), alla Kioene Arena di Padova (25 marzo) e al Palazzo del Turismo di Jesolo (29 marzo). Dopo la tappa capitolina a fine mese, lo show proseguirà verso il PalaSele di Eboli (3 aprile), il PalaFlorio di Bari (6 aprile), l'Unipol Arena di Bologna (9 aprile) e si concluderà a Torino all'Inalpi Arena (11 aprile). Questo giro dei palazzetti farà seguito a un grande evento unico che vedrà la cantautrice esibirsi già il 19 settembre 2026 sul palco della Waldbühne di Berlino.

Ad accompagnare questa rassegna c'è il singolo "**Meraviglioso errore**", scritto insieme a Brunori Sas e Dimartino, registrato nei famosi studi di Londra con la London Symphony Orchestra guidata dal Maestro Gavin Greenaway e mixato da Manny Marroquin. Il pezzo esplora le sfumature di un amore complicato e fuori dagli schemi, affiancandosi alla ristampa da collezione dell'album "Gianna Nannini" stampato su vinile speciale in occasione del cinquantesimo anniversario dall'inizio della sua carriera discografica.

I biglietti per il "Celebration Tour" di Gianna Nannini sono disponibili qui.

Per restare aggiornati sulle prossime novità, aggiungete Romapop.it alle **Fonti preferite di Google** e/o iscrivetevi alla nostra **Newsletter**.

Quando
Data/e: **31 Marzo 2027**
Orario: **21:00 - 23:00**

Dove
Palazzo dello Sport
Piazzale Pier Luigi Nervi, 1 - Roma

Prezzo
Biglietti in vendita dalle 14 del 28 agosto 2026

Altre informazioni
www.ticketone.it

Categoria dell'evento
- Concerti

Mappa

Gianna Nannini torna a Roma con il nuovo tour e il nuovo singolo "Meraviglioso errore"

"Don Giovanni": a due passi da Roma la serata gratuita di lirica sotto le stelle

Paolo Ruffini torna in scena a Roma con "Din Don Down": info e dettagli della serata

Le Vibrazioni tornano a Roma per una notte di grande rock: info e dettagli

La Notte delle Candele 2026: torna la grande festa di luce sotto le stelle del viterbese

La straordinaria voce di Fatoumata Diawara sbarca a Roma: info e biglietti del concerto

Fiera del Peperoncino di Rieti: 10 giorni di stand e concerti gratuiti (Baby K, Rocco Hunt, Samurai Jay...)

Concerto gratis di Marina Rei: tutte le informazioni sulla speciale serata in provincia di Latina

I Ricchi e Poveri gratis in provincia di Latina: info e dettagli del grande concerto

Ascanio Celestini racconta Pier Paolo Pasolini: i dettagli della serata gratuita di Genzano Libris

I Cugini di Campagna in concerto gratis: info e dettagli del doppio appuntamento laziale

SEGUICI SU FACEBOOK
SEGUICI SU INSTAGRAM
Cerca

Ritaglio stampa ad uso esclusivo del destinatario, non riproducibile.
095047-ITOMLY

Pride Village 2026: Gabry Ponte e Lil Louis in consolle

di Giuseppe Bettiol - 26 Agosto 2026

Venerdì 28 agosto il dj set di Lil Louis, tra i pionieri della house di Chicago; sabato 29 Gabry Ponte, il DJ e producer italiano più ascoltato al mondo, reduce dal secondo sold out consecutivo allo Stadio San Siro. La settimana si apre mercoledì 26 con l'aperitivo a ingresso libero e prosegue giovedì 27 con Territorio Match Music.

Gabry Ponte e **Lil Louis** sono i protagonisti della settimana del **Pride Village**, il grande festival estivo inclusivo del Nord Italia organizzato da **Heddy Media** alla **Fiera di Padova**. **Venerdì 28 agosto** sale in consolle Lil Louis, dj e producer statunitense tra i pionieri della house di Chicago; **sabato 29 agosto** è la volta di Gabry Ponte. Il programma si apre **mercoledì 26 agosto** con l'aperitivo nel **Village Garden** a ingresso gratuito e prosegue **giovedì 27** con il ritorno di **Territorio Match Music** e **Mike More**.

Gabry Ponte al Pride Village 2026: dagli Eiffel 65 al debutto da solista

Il sabato del Village è affidato a **Gabry Ponte**, protagonista della dance italiana sulla scena internazionale. Tutto parte nel 1998, quando Ponte produce *Blue (Da Ba Dee)*, singolo d'esordio degli Eiffel 65 che conquista le classifiche di tutto il mondo e vende oltre otto milioni di copie; il primo album del gruppo, *Europop*, ne vende altre quattro milioni.

È l'inizio di un percorso che nel 2000 porta gli Eiffel 65 a ricevere l'European Music Award come Miglior Artista Italiano nel Mondo e che l'anno seguente vale a Ponte una prima

NEWS

Lumí presenta il nuovo lavoro discografico "Erased you"
Silvia Gioachin - 26 Agosto 2026

Load more

INTERVISTE

EDDIE LANG JAZZ FESTIVAL 2026 | Jonathan Kreisberg incanta Monteroduni. Intervista al direttore artistico...
Angelo Sciaudone - 8 Agosto 2026

Load more

RECENSIONI

LINDA MAY HAN OH | Strange Heavens
Aldo Del Noce - 9 Agosto 2026

Load more

SPECIALI

I 100 anni di FRANCO CERRI | Comunicativo, disponibile, educato, civile, umano
Maurizio Spennato - 28 Gennaio 2026

Load more

Ritaglio stampa ad uso esclusivo del destinatario, non riproducibile.

095047-ITOMLY

nomination ai Grammy Awards nella categoria Best Dance Recording.

Avviato il progetto da solista, Ponte entra nella Top 100 DJs al numero 61 nel 2014 e continua a costruire la propria carriera internazionale. Nel 2021 arriva *Thunder*, coprodotto con il producer austriaco LUM!X e con Prezioso: il brano è a quasi ottocento milioni di stream su Spotify ed entra nelle classifiche di Billboard. L'anno seguente è la volta di *We Could Be Together*, con LUM!X e Daddy DJ, certificato disco d'oro in Italia, Francia, Belgio e Paesi Bassi. Nel tempo le sue collaborazioni si allargano a nomi come Tiësto, Dimitri Vegas & Like Mike, Sean Paul, Steve Aoki e Robin Schulz.

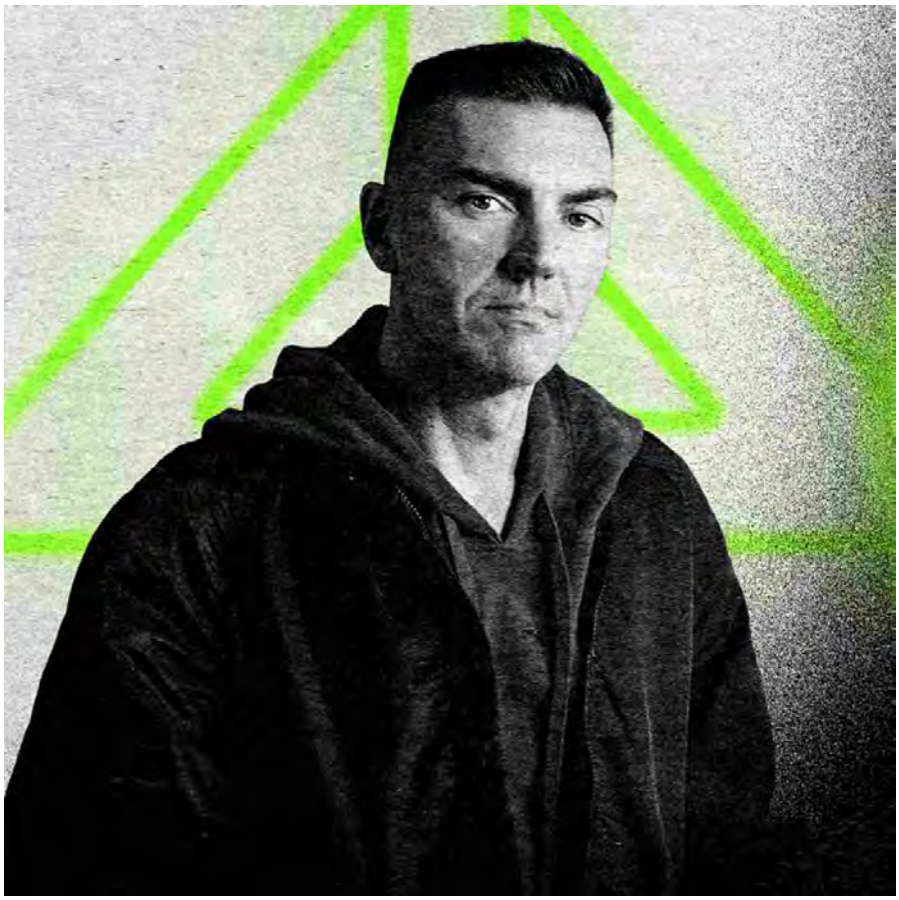

Il palmarès di Gabry Ponte: da Tutta l'Italia al sold out di San Siro

Il 2024 segna i suoi primi venticinque anni di carriera, celebrati con un tour completamente sold out nelle arene italiane, dal Forum di Milano all'Inalpi Arena di Torino, dall'Unipol Arena di Bologna all'Ippodromo Capannelle di Roma. Nello stesso anno firma anche *Mockingbird*, reinterpretazione del classico di Eminem realizzata con Tiësto e Dimitri Vegas & Like Mike: il brano è prossimo a raggiungere i 200 milioni di stream su Spotify e viene riconosciuto da 1001 Tracklists come la traccia dance più supportata dell'anno.

L'anno successivo arriva *Tutta l'Italia*, scelta come jingle ufficiale della 75ª edizione del Festival di Sanremo e brano con cui Ponte rappresenta San Marino all'Eurovision Song Contest di Basilea, raggiungendo la finale davanti a un pubblico televisivo di 144 milioni di

LIVE REPORT

EDDIE LANG JAZZ FESTIVAL 2026 | Jonathan Kreisberg incanta Monteroduni. Intervista al direttore artistico...
Angelo Sciaudone - 8 Agosto 2026

Load more

AGENDA

Tredicesima edizione di Francavilla è Jazz dal 2 all'8 settembre 2026
Stefano Dentice - 26 Agosto 2026

CucuFestival 2026 inaugura il 27 agosto al Parco delle Leggende (Roana - Vicenza)
Giuseppe Bettiol - 26 Agosto 2026

Sud Sound System e Papaleu Selecter ad Amsterdam: il grande ritorno dopo otto anni...
Silvia Gioachin - 26 Agosto 2026

Load more

CONSIGLI PER L'ASCOLTO

00:00 / 00:00

Ritaglio stampa ad uso esclusivo del destinatario, non riproducibile.
095047-ITOMLY

persone. Il 28 giugno 2025 arriva poi il traguardo più importante: Ponte diventa il primo DJ della storia a esibirsi da headliner allo **Stadio San Siro** di Milano, davanti a 56.000 spettatori.

Ci torna un anno dopo, il 27 giugno 2026, per il secondo capitolo di *San Siro Dance*, che registra il sold out e porta a quasi 110.000 gli spettatori complessivi tra le due edizioni: sul palco, insieme alla reunion degli Eiffel 65, salgono anche Salmo, per il singolo *Tik Tak*, e Jovanotti, per *DNA*. È proprio durante quella serata che Ponte annuncia il nuovo tour nei palazzetti *Circotron — The Dance Show*, in partenza nel febbraio 2027.

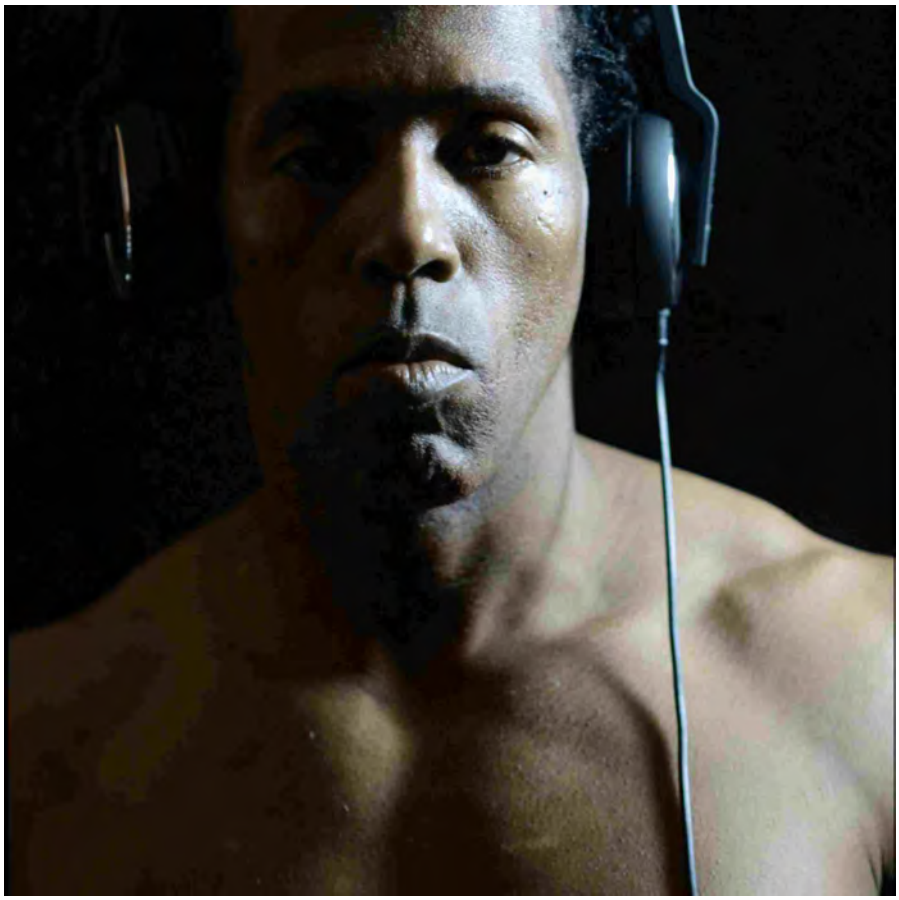

Venerdì al Pride Village 2026 il dj set di Lil Louis

La consolle di **venerdì 28 agosto** è invece affidata a **Lil Louis**, all'anagrafe Marvin Louis Burns, dj e producer nato a Chicago e tra i pionieri della house cittadina. Figlio del chitarrista blues Bobby Sims, che incise per Chess Records, esordisce dietro la consolle nel 1974, a dodici anni, durante una festa organizzata dalla madre. Da adolescente comincia a suonare nei locali della South Side di Chicago.

Negli anni Ottanta le sue serate al Bismarck Pavilion diventano un punto di riferimento per una nuova generazione di clubber e DJ, tra cui Theo Parrish. Nel 1985 apre il Future, dove sperimenta tecniche di editing con cassette e registratori a bobine. Dopo le prime pubblicazioni per Dance Mania, il successo internazionale arriva nel 1989 con *French Kiss*, brano caratterizzato dalla lunga sezione centrale nella quale il tempo rallenta progressivamente fino quasi a fermarsi, per poi accelerare nuovamente.

Ritaglio stampa ad uso esclusivo del destinatario, non riproducibile.
095047-ITOMLY

French Kiss rimane per due settimane al primo posto della classifica dance di Billboard, raggiunge il numero 50 della Billboard Hot 100 e il secondo posto della classifica britannica. Il successo porta alla firma con Epic, che nel 1989 pubblica l'album d'esordio *From the Mind of Lil' Louis*, realizzato con la collaborazione di Larry Heard.

Nel 1992 segue *Journey with the Lonely*: i singoli *Club Lonely* e *Saved My Life*, entrambi interpretati da Joi Cardwell, raggiungono il vertice della classifica dance statunitense. Nel corso della carriera collabora inoltre con artisti come Jay-Z e Donna Summer. Nel 2024 DJ Mag ha inserito *French Kiss* tra i brani essenziali scelti per celebrare i quarant'anni della house, mentre nel 2025 Billboard lo ha incluso tra le cinquanta migliori canzoni house di tutti i tempi.

Mercoledì l'aperitivo gratuito nel Village Garden

Ad aprire la settimana, **mercoledì 26 agosto**, è la serata dedicata all'aperitivo, con ingresso gratuito dalle 19:30 alle 2:00. Il **Village Garden**, l'area verde nel cuore del festival, accoglie il pubblico con zone living, punti bar, un'enoteca, una gineria e una caffetteria, mentre per la cena sono attivi Bgall, Chupa, Borboni Pizzeria Napoletana, Il bello del caffè, Bar Anima, Oste del Vino, Food Place, Match Music Cafè e Pasta Village.

Giovedì torna Territorio Match Music con Mike More

Giovedì 27 agosto torna invece **Territorio Match Music** con **Mike More**, il format di Match Music, primo canale musicale digitale italiano, oggi parte di Heddy Media. Nato a Riccione e diventato negli anni itinerante, il programma ha seguito i principali appuntamenti della musica da ballo ospitando artisti italiani e DJ. Il nome dello special guest sarà annunciato nei prossimi giorni.

Area Sport e organizzazione del Pride Village

Completa gli spazi del festival l'**Area Sport**, curata da **Alberto Franceschini**, con campi da basket e calcetto a disposizione per esibizioni professionali, prenotazioni e iscrizioni ai tornei.

La XIX edizione del Pride Village è organizzata da Heddy Media con il patrocinio del Comune di Padova.

Partner del Village sono Absolut Vodka, Campari, Heineken, Pepsi, Pernod Ricard e Red Bull. Absolut è stata tra i primi brand internazionali a sostenere apertamente la comunità LGBTQIA+, avviando già nei primi anni Ottanta campagne pubblicitarie rivolte al pubblico LGBTQ+.

Informazioni e biglietti

Prevendite e informazioni sono disponibili su Ticketmaster e sul sito www.pridevillage.it.

Programma completo www.pridevillage.it

Ritaglio stampa ad uso esclusivo del destinatario, non riproducibile.
095047-ITOMLY

Gianna Nannini torna con un singolo scritto da Brunori e con un tour

Di **Eduardo Giometti** - 26 Agosto 2026

Gianna Nannini (foto Luca Tesi)

Gianna Nannini torna con un nuovo singolo, scritto dalla stessa Gianna con Brunori Sas e Dimartino e con un tour nei palasport

ultimi articoli

ultime di cinema

Ritaglio stampa ad uso esclusivo del destinatario, non riproducibile.

095047-ITOMLY

Gianna Nannini torna con un **nuovo singolo**, **scritto dalla stessa Gianna con Brunori Sas e Dimartino**: il brano segna la prima collaborazione tra la rocker europea per eccellenza ed il cantautore calabrese. A impreziosirne ulteriormente la resa è il mixaggio di **Manny Marroquin**, tra i più autorevoli ingegneri del suono a livello internazionale e vincitore di 14 Grammy Awards, e che vanta collaborazioni con artisti come Rosalia, Bruno Mars, Alicia Keys, Kanye West, Rihanna e The Rolling Stones.

«Avevo visto un'intervista di Brunori durante la sua ultima partecipazione a Sanremo – **racconta Gianna Nannini** – *in cui Dario, che io non conoscevo molto bene, mi metteva al vertice delle sue preferenze, dicendo: "Chi posso volere più di Gianna Nannini?". E così, irrorata e lusingata da questa dichiarazione d'amore sono andata a trovarlo in Calabria per scrivere con lui una canzone capolavoro, che è poi diventata 'Meraviglioso errore'. Siamo partiti per Londra per registrare la sinfonica con Gavin Greenaway. Lui ha avuto una visione su questo brano, e come se fosse un film ha scritto e diretto l'orchestra sinfonica di Londra, suonando anche il pianoforte. Una magia dalla magia. Un viaggio musicale. Una storia che scorre sopra la pelle e fa venire i brividi.»*

«Con Gianna ci siamo trovati subito – **racconta Brunori** – *Si tratta di quella simpatia naturale che si crea fra spiriti affini, al di là delle forme musicali e delle personalità di ognuno. Rocker autentica lei (tra le poche oggi a meritare questo appellativo): folle e lucida al contempo, corpo inquieto e fiume in piena, capace di cogliere d'istinto il cuore delle cose, con una voce che fa dire alle parole più di quanto le parole non dicano. Io da buon ragioniere sentimentale, ho solo fatto quadrare i conti. In una notte e un giorno, complice il Magliocco, abbiamo tratteggiato una piccola storia d'amore. Una storia come tante, una storia come tutte, la storia di una vita. Un'inevitabile successione di "meravigliosi errori".»*

In ***Meraviglioso errore***, **fuori dal 28 agosto insieme al nuovo videoclip diretto da Attilio Cusani**, Gianna Nannini racconta un amore imperfetto, difficile da spiegare ma impossibile da ignorare, al centro del brano c'è la scelta di lasciarsi andare alle emozioni, anche quando non ci sono certezze e tutto sembra andare nella direzione sbagliata. Gianna dà voce a un sentimento intenso e contraddittorio, capace di ferire e sorprendere, ma anche di trasformare un errore in qualcosa di prezioso.

Dopo l'uscita di *AMERICA inc.*, nuova straordinaria versione di uno dei più grandi successi nella carriera della rocker internazionale, prodotta dalla stessa Gianna a quattro mani con Dardust, e ricantata a due voci con un colosso del rap italiano, Marracash (per 5 settimane sul podio della classifica EarOne Ariplay Rock), *Meraviglioso errore* è pronto a scrivere un nuovo capitolo di ***Giannagold***, un progetto che guarda lontano: **due anni di musica e live per celebrare 50 anni dalla prima pubblicazione** (l'album *Gianna Nannini*), che l'ha consacrata come la rocker europea per eccellenza, debutterà live con un grande concerto evento, in un **unico appuntamento per il 2026** il prossimo **19 settembre**.

Dopo un epocale concerto del 1988, **Gianna Nannini** realizzerà il sogno di riportare la sua indomabile energia sullo storico palco dell'arena rock ***Waldbühne* di Berlino,** da sempre sede di alcuni dei più grandi concerti rock internazionali, sarà **uno speciale rock show sinfonico a celebrazione di una carriera costellata di incredibili**

È morto Tim Curry, indimenticabile Frank-N-Furter di Rocky Horror e Pennywise...

Ivan Zingariello - 26 Agosto 2026

È morto Tim Curry, attore britannico entrato nella storia del cinema con il Dr. Frank-N-Furter di The Rocky Horror Picture Show e diventato uno...

Avengers Endgame: Extra, ecco il trailer: il film dei record torna...
26 Agosto 2026

The Dog Stars, recensione: Jacob Elordi, sopravvivenza vs umanità nel film...
26 Agosto 2026

ultime di serie tv

The Shards, recensione della patinata serie Disney+ che fa convivere lusso,...

Raffaella Mazzei - 5 Agosto 2026

La nostra recensione di The Shards, la serie tv ideata da Ryan Murphy e Bret Easton Ellis con Igby Rigney, Kaia Gerber, Homer Gere, Graham...

Serie TV e gaming: il confine scomparso tra guardare e giocare
20 Luglio 2026

Ritaglio stampa ad uso esclusivo del destinatario, non riproducibile.
095047-ITOMLY

successi, che dà il via alla collaborazione tra l'artista e **Vivo Concerti**.

Un ritorno epico, che anticipa il **tour italiano** con nuove date italiane annunciate oggi: la tournée, prodotta e organizzata da Vivo Concerti, partirà nella primavera del prossimo anno da Livorno, sabato 13 marzo 2027, con la data zero prevista al Modigliani Forum, per proseguire con il debutto ufficiale il 15 marzo dall'Unipol Forum di Milano, e attraversare poi l'Italia, passando dalle città di Firenze, Padova, Jesolo, Roma, Eboli, Bari, Bologna e Torino, riportando Gianna sul palcoscenico dei grandi palazzetti italiani dopo gli oltre 30 show sold out del 2024-25.

Il progetto **GiannaGold** prosegue con una nuova pagina dedicata al catalogo dell'artista. Dopo l'uscita di *California*, ristampa dello storico album dalla svolta rock del 1979, l'**11 settembre** sarà pubblicata da **USM/Universal Music Italia** una speciale riedizione di ***Gianna Nannini***, l'album d'esordio della cantautrice che nel **2026** celebra il suo **50° anniversario**.

La nuova edizione di ***Gianna Nannini*** sarà disponibile **in tiratura numerata e limitata**, stampata su **vinile splatter oro/nero** e arricchita da un c**ommento dedicato sul disco** e da una **card autografata dall'artista**. Pubblicato originariamente nel **1976**, l'album mostra già alcuni dei tratti destinati a diventare distintivi dello stile di Gianna: la voce graffiante, l'energia rock e un'attitudine provocatoria e anticonformista. Le canzoni intrecciano il cantautorato italiano degli anni Settanta con sonorità rock e sperimentali, affrontando anche temi sociali delicati. Pur distinguendosi profondamente dai lavori successivi, il disco conserva una grande forza espressiva e rappresenta il primo, fondamentale passo nella definizione della sua identità artistica.

I biglietti delle nuove date saranno disponibili dalle ore 14 di venerdì 28 agosto e in tutti i punti vendita autorizzati. Prevista una speciale presale per gli iscritti al fan club di Gianna Nannini dalle ore 14 di giovedì 27 agosto. I biglietti per il rock event del 19 settembre al *Waldbühne* di Berlino sono disponibili TicketOne.it, Eventim.de, Ticketcorner.ch, Oeticket.com e nei punti vendita autorizzati.

Il calendario completo

Sabato 13 marzo 2027 | LIVORNO @ Modigliani Forum

Lunedì 15 marzo 2027 | MILANO @ Unipol Forum

Venerdì 19 marzo 2027 | FIRENZE @ Mandela Forum

Giovedì 25 marzo 2027 | PADOVA @ Kioene Arena

Lunedì 29 marzo 2027 | JESOLO (VE) @ Palazzo del Turismo

Mercoledì 31 marzo 2027 | ROMA @Palazzo dello Sport

Sabato 3 aprile 2027 | EBOLI (SA) @ Palasele

Martedì 6 aprile 2027 | BARI @ Palaflorio

Venerdì 9 aprile 2027 | BOLOGNA @Unipol Arena

È morto Sam Neill, amatissimo Alan Grant in Jurassic Park e...
13 Luglio 2026

ultime di musica

X Factor – All Areas, al via il backstage dell'edizione 2026

Eduardo Giometti - 26 Agosto 2026

Iniziano a scaldarsi i motori in vista dell'edizione 2026 di X Factor con il dietro le quinte in anteprima delle audizioni Inizia ufficialmente il conto...

Ariete e Angelina Mango duettano nel singolo Che bella vita
26 Agosto 2026

Future Hits Live 2026, la line up completa: Irama, Sayf, Ponte,...
26 Agosto 2026

ultime di teatro

Ritaglio stampa ad uso esclusivo del destinatario, non riproducibile.
095047-ITOMLY

Domenica 11 aprile 2027 | TORINO @ Inalpi Arena

Gianna Nannini

Articolo precedente
Ariete e Angelina Mango duettano nel singolo Che bella vita

Articolo successivo
X Factor – All Areas, al via il backstage dell'edizione 2026

Eduardo Giometti

Laureato in discipline dello spettacolo e della comunicazione di Pisa con una tesi dal titolo: Talent show: musica a servizio dello spettacolo. Appassionato di musica, soprattutto italiana,e di concerti.

articoli correlati altro dall'autore

X Factor – All Areas, al via il backstage dell'edizione 2026

Ariete e Angelina Mango duettano nel singolo Che bella vita

Future Hits Live 2026, la line up completa: Irama, Sayf, Ponte, Tedua

È morto Tim Curry, indimenticabile Frank-N-Furter di Rocky Horror e Pennywise di It: aveva 80 anni

Avengers Endgame: Extra, ecco il trailer: il film dei record torna in sala con immagini esclusive dell'atteso Avengers: Doomsday

The Dog Stars, recensione: Jacob Elordi, sopravvivenza vs umanità nel film post apocalittico di Ridley Scott

La Versiliana 2026 con Noemi, Meta, Pravo, Corona, Leo

Eduardo Giometti - 4 Aprile 2026

Il programma completo del Festival La Versiliana 2026, con concerti, spettacoli comici, di prosa e di danza Il Festival La Versiliana si appresta a tagliare il traguardo...

Stefano Accorsi all'Ambra Jovinelli con Nessuno – Le avventure di Ulisse
18 Marzo 2026

Sherlock Holmes – Il mastino dei Baskerville, recensione: rispetto e innovazione...
9 Marzo 2026

tag

Achille Lauro
Alessandra Amoroso Amadeus
Amazon Prime Video Annalisa
Canale 5 Carlo Conti
Claudio Baglioni Coronavirus
Diodato Disney Disney Plus
Elodie Ermal Meta Fedez
Festa del Cinema di Roma
Festival di Sanremo
Francesca Michielin
Francesco Gabbani Gigi d'Alessio
Giorgia Irama Laura Pausini
Mahmood Marco Mengoni
Maria De Filippi
Mostra del Cinema di Venezia
musica Netflix Noemi
Rai1 recensione Renato Zero
Sanremo Sanremo 2021 Sanremo 2022
Sanremo 2023 Sanremo 2024
Sanremo 2025 Sanremo 2026
Silvia Toffanin Sky Sky Atlantic

Ritaglio stampa ad uso esclusivo del destinatario, non riproducibile.
095047-ITOMLY

COMUNICATO SERIE A SERIE A2 SERIE B 0 COMMENTI

Riparte la stagione dell'eSports FIP con NBA 2K27: confermate le collaborazioni con LBA e LNP

26/08/2026 19:45

La stagione eSports 2026-27 è ufficialmente al via, riparte la stagione con NBA 2K27: confermate le collaborazioni con LBA e LNP.

CERCA

Inserisci la parola da cercare Cerca

GLI ULTIMI COMMENTI

secondi al prossimo aggiornamento

{{ item.createdAt | dateFormat }}

Ritaglio stampa ad uso esclusivo del destinatario, non riproducibile.

095047-ITOMLY

La stagione eSports 2026-27 è ufficialmente al via con importanti novità. Con NBA 2K27, in uscita il 26 agosto in modalità early access e con il lancio ufficiale il 4 settembre, partono anche i progetti della FIP per il basket digitale, con proposte di tornei online e in presenza, nelle modalità 5v5 e 3v3.

Confermate le collaborazioni strategiche con la Lega Basket Serie A (LBA) e con la Lega Nazionale Pallacanestro (LNP), che anche in questa stagione ospiteranno eventi spettacolari.

Novità importanti nel 5v5, con la nascita del FIP eBasket Championship, campionato per la modalità competitiva di NBA2K, che avrà un doppio avvincente epilogo in presenza.

A dicembre 2026 (data da confermare), nell'entertainment Hub di PLB World di Milano, le migliori 4 squadre del torneo si sfideranno per il titolo di Campione d'Italia 2026-27.

A febbraio 2027, lo spettacolo dell'eSports farà poi tappa all'Inalpi Arena di Torino. Al terzo anno di una proficua collaborazione, FIP ed LBA allestiranno anche per la Final Eight 2027 un'arena gaming, nella quale le migliori 8 squadre 5v5 d'Italia saranno abbinate alle 8 squadre protagoniste della Coppa Italia e si sfideranno per la Coppa Italia NBA2k27.

Seconda edizione per l'Italian eBasket League A2 2026-27 nella modalità 3v3, il torneo online delle 20 squadre della Lega Nazionale Pallacanestro che nella prima edizione aveva raggiunto il record di 80 gamers iscritti.

Novità assoluta per il 3v3, è invece il FIP eBasket Ladder 2026/27, sistema di matchmaking basato su ranking individuali in cui i giocatori possono sfidarsi e scalare la classifica per gare sempre più adrenaliniche. Per partecipare al FIP eBasket Ladder è sufficiente entrare nel canale Discord ufficiale FIP.

Titoli Nazionali in palio, esperienze imperdibili durante i migliori eventi di pallacanestro della stagione, streaming prize money di 8.000,00€ complessivi. Questo e tanto altro ancora è la stagione dell'eBasket 2026-27, che parte il 26 agosto, giorno del lancio di NBA2K27, l'iconico titolo di basket che quest'anno vede immortalati Victor Wembanyama e Caitlin Clark sulle cover standard, e Derrick Rose nell'Ultra Edition (la versione più ricca, costosa e completa del videogioco).

Articolo di: Kevin Martorano (11918 articoli)

COMMENTA

VISUALIZZA COMMENTI

HOT NEWS

Tutte le foto presenti in questo sito sono riservate e protette da copyright. Non è permesso il loro uso commerciale, no-profit o governativo senza il permesso scritto di Sportando.
Privacy e Cookie Policy // Contatti

Recensioni racchette Padel // Impostazioni Privacy

Ritaglio stampa ad uso esclusivo del destinatario, non riproducibile.

095047-ITOMLY

www.ecostampa.it

STRANOTIZIE.IT

Spettacolo

Gianna Nannini: ritorno live in Italia con GIANNAGOLD 2027!

stranotizie 26 Agosto 2026 | 13:15

PIÙ POPOLARI

Vaccini innovativi in Italia: sfide e opportunità per la salute
26 Agosto 2026

Concerto "Il Tango dell'Angelo" a Palazzo Reale Genova
25 Agosto 2026

Comitato Salerno contro esclusione demanio marittimo
22 Agosto 2026

Sonno e salute: l'orario giusto per il cuore in Italia
22 Agosto 2026

Carica altri

Ritaglio stampa ad uso esclusivo del destinatario, non riproducibile.

095047-ITOMLY

www.ecostampa.it

Gianna Nannini annuncia il suo ritorno sui palchi italiani con GIANNAGOLD – CELEBRATION TOUR – LIVE 2027!

13 marzo 2027 | Livorno, Modigliani Forum *Data zero

15 marzo 2027 | Milano, Unipol Forum

19 marzo 2027 | Firenze, Mandela Forum

25 marzo 2027 | Padova, Kioene Arena

29 marzo 2027 | Jesolo (VE), Palazzo del Turismo

31 marzo 2027 | Roma, Palazzo dello Sport

3 aprile 2027 | Eboli (SA), PalaSele

6 aprile 2027 | Bari, PalaFlorio

9 aprile 2027 | Bologna, Unipol Arena

11 aprile 2027 | Torino, Inalpi Arena

Biglietti disponibili online dalle 14.00 di venerdì 28 agosto su

TicketOne: prenota ora i tuoi biglietti!

TAGS GIANNA NANNINI giannagold livorno marzo 2027 rock

Articolo precedente
Respinti e Migrazione: Scopri i Dati Statistici

Articolo successivo
Incendio in ospedale a Islamabad: 14 neonati morti

ARTICOLI CORRELATI

Spazio fresco a Bagheria per il caldo intenso di settembre

Teatro della Toscana: Abbonamenti Scontati per la Stagione 2026

Danza Trentina al Teatro Comunale di Tesero oggi 26 agosto

LASCIA UN COMMENTO

Commento:

Nome:*

Ritaglio stampa ad uso esclusivo del destinatario, non riproducibile.

095047-ITOMLY

www.ecostampa.it

Email:*

Sito Web:

☐ Salva il mio nome, email e sito web in questo browser per la prossima volta che commento.

Pubblica Commento

SCELTI DA NOI

Darsena Viareggina: lusso e innovazione nella nautica
25 Agosto 2026

Jesi protagonista di nuove riprese cinematografiche
25 Agosto 2026

Sagra del Marubino a Casteldidone: tradizione e musica
20 Agosto 2026

POST POPOLARI

Accordo Andos e Federfarma per prevenzione cancro in Italia
12 Dicembre 2025

Bruxelles: Amore e Conflitto – Siria e Ucraina, le Spine dell'Europa
22 Marzo 2025

Nuovo maestro del Coro del Teatro Lirico di Cagliari
3 Agosto 2026

CATEGORIE POPOLARI

Video	8844
Attualità	6498
Gossip	5498
Spettacolo	5295
Politica	4140
Sport	4033
Economia	3723
Musica	3238

STRANOTIZIE.IT

CHI SIAMO

Siamo un portale di notizie che pubblica articoli verificati da fonti affidabili. Trattiamo diversi temi per offrirti un'esperienza informativa semplice e coinvolgente, potenziata da strumenti digitali all'avanguardia. **Entra nella nostra community** e aiuta a costruirne un futuro sempre più ricco e appassionante!

Per qualsiasi richiesta, visita la nostra pagina Contatti.

SEGUICI SUI SOCIAL

© StraNotizie.it. Diritti riservati agli autori.

Privacy Policy Cookie Policy Disclaimer Contatti

Ritaglio stampa ad uso esclusivo del destinatario, non riproducibile.

095047-ITOMLY

sky | Esplora tutte le offerte Sky OFFERTE SKY

MUSICA

Anna, la possibile scaletta del concerto a Catania

26 ago 2026 - 11:42

Matteo Rossini

©IPA/Fotogramma

Dopo l'appuntamento in programma a Catania, il 13 settembre la giovane rapper chiuderà la tournée estiva con lo spettacolo in scena al Sottosopra di Bari. A novembre Anna sarà protagonista di un tour nei palazzetti

Seguici su:
GOOGLE DISCOVER FOLLOW

Penultimo appuntamento con il tour estivo di **Anna**. Venerdì 28 agosto la giovane rapper si esibirà sul palco di Villa Bellini a **Catania**. Ecco tutto quello che c'è da sapere sull'atteso spettacolo della voce di *White Girl Wasted*: dall'orario di inizio ai brani che potrebbero essere proposti.

Ritaglio stampa ad uso esclusivo del destinatario, non riproducibile.

095047-IT0MLY

anna a catania, la possibile scaletta del concerto

Dopo il concerto a Monfalcone, il 28 agosto Anna porterà la sua energia in Sicilia. Questo l'indirizzo della location: via Etnea, 95123, Catania. Stando a quanto comunicato dal sito di *Ticketone*, lo spettacolo avrà inizio alle **ore 21.30**. Al momento l'artista non ha rilasciato dichiarazioni ufficiali sulla possibile scaletta della serata, attesi i suoi successi e i brani tratti dall'ultimo album *Million Dollar Babe*, entrato direttamente al primo posto dell classifica settimanale FIMI. Secondo quanto rilanciato da *Setlist*, queste le canzoni eseguite il 7 agosto a Palermo:

- *Mulan*
- *Bikini*
- *Sono io il pass*
- *I love it*
- *ABC*
- *Don't Tell Nobody*
- *Gasolina*
- *Felpa nera*
- *Ciao bella*
- *Advice*
- *Why u mad*
- *Crystal collo*
- *1 momento*
- *Catalano*
- *Honey*
- *Codeine*
- *Vetri neri*
- *2 giorni di fila*
- *Tonight*
- *Vieni dalla baddie*
- *Benihana*
- *Scontrosa*
- *Anelli e collane*
- *Push it*
- *Una tipa come me*
- *Cookies N' Cream*
- *Obsessed*
- *30° C*
- *Hello Kitty*
- *Désolée*
- *TT LE GIRLZ*
- *White Girl Wasted*

Ritaglio stampa ad uso esclusivo del destinatario, non riproducibile.
095047-ITOMLY

I tormentoni dell'estate (fino al momento), da Irama a Zara Larsson

Dopo l'appuntamento in programma a Catania, il 13 settembre la rapper chiuderà la tournée estiva con lo spettacolo in scena al Sottosopra di **Bari**. A novembre l'artista darà il via al nuovo tour nei palazzetti con lo show alla Vitrifrigo Arena di **Pesaro**. In seguito, l'artista sarà in concerto a **Padova**, **Firenze**, **Napoli**, **Milano**, **Torino**, **Bologna** e infine **Roma**. Questo il calendario con tutti i dettagli degli spettacoli:

- 28 novembre, Pesaro - Vitrifrigo Arena
- 30 novembre, Padova - Fiera di Padova
- 2 dicembre, Firenze - Nelson Mandela Forum
- 5 dicembre, Napoli - Palapartenope
- 11 dicembre, Milano - Unipol Dome
- 12 dicembre, Milano - Unipol Dome
- 13 dicembre, Milano - Unipol Dome
- 15 dicembre, Torino - Inalpi Arena
- 17 dicembre, Bologna - Unipol Arena
- 19 dicembre, Roma - Palazzo dello Sport
- 20 dicembre, Roma - Palazzo dello Sport

Ritaglio stampa ad uso esclusivo del destinatario, non riproducibile.

095047-ITOMLY

Ultimi articoli "Tony – Diario di un giovane cuoco": la recensione in anteprima

THE SOUNDCHE [redacted]

Musica Cinema&Tv Società Letteratura&Arte Check the News Collaborazioni Staff Contatti

Home 2026 Agosto 26 Gianna Nannini: il nuovo sinolo "Meraviglioso errore" fuori da venerdì 28 agosto

Comunicati Stampa Musica

Gianna Nannini: il nuovo sinolo "Meraviglioso errore" fuori da venerdì 28 agosto

di Staff Ago 26, 2026

Fuori venerdì 28 agosto alla mezzanotte "*Meraviglioso errore*", in radio e su tutte le piattaforme digitali in tutto il mondo, per EMI / Universal Music Italia (QUI), e da venerdì 28 agosto alle ore 14 disponibili i biglietti delle nuove date italiane indoor di

GIANNAGOLD – *CELEBRATION TOUR* – LIVE 2027, che partirà a marzo 2027.

Gianna Nannini torna con un **nuovo singolo**, **scritto dalla stessa Gianna con Brunori Sas e Dimartino**: il brano segna la prima collaborazione tra la rocker europea per eccellenza ed il cantautore calabrese. A impreziosirne ulteriormente la resa è il mixaggio di **Manny Marroquin**, tra i più autorevoli ingegneri del suono a livello internazionale e vincitore di 14 Grammy Awards, e che vanta collaborazioni con artisti come Rosalia, Bruno Mars,

Comunicati Stampa Musica

Gianna Nannini: il nuovo sinolo "Meraviglioso errore" fuori da venerdì 28 agosto 26 Agosto 2026 Fuori venerdì

Atlas: la data di Milano è rinviata al 2028 26 Agosto 2026 ATLAS comunicano che a causa di sopraggiunti impegni

Ritaglio stampa ad uso esclusivo del destinatario, non riproducibile.

095047-ITOMLY

Alicia Keys, Kanye West, Rihanna e The Rolling Stones.

«*Avevo visto un'intervista di Brunori durante la sua ultima partecipazione a* Sanremo – **racconta Gianna Nannini** – *in cui Dario, che io non conoscevo molto bene, mi metteva al vertice delle sue preferenze, dicendo: "Chi posso volere più di Gianna Nannini?". E così, irrorata e lusingata da questa dichiarazione d'amore sono andata a trovarlo in Calabria per scrivere con lui una canzone capolavoro, che è poi diventata 'Meraviglioso errore'. Siamo partiti per Londra per registrare la sinfonica con Gavin Greenaway. Lui ha avuto una visione su questo brano, e come se fosse un film ha scritto e diretto l'orchestra sinfonica di Londra, suonando anche il pianoforte. Una magia dalla magia. Un viaggio musicale. Una storia che scorre sopra la pelle e fa venire i brividi.*»

> *«Con Gianna ci siamo trovati subito – **racconta Brunori** – Si tratta di quella simpatia naturale che si crea fra spiriti affini, al di là delle forme musicali e delle personalità di ognuno. Rocker autentica lei (tra le poche oggi a meritare questo appellativo): folle e lucida al contempo, corpo inquieto e fiume in piena, capace di cogliere d'istinto il cuore delle cose, con una voce che fa dire alle parole più di quanto le parole non dicano. Io da buon ragioniere sentimentale, ho solo fatto quadrare i conti. In una notte e un giorno, complice il Magliocco, abbiamo tratteggiato una piccola storia d'amore. Una storia come tante, una storia come tutte, la storia di una vita. Un'inevitabile successione di "meravigliosi errori".»*

In "***Meraviglioso errore*", fuori dal 28 agosto insieme al nuovo videoclip diretto da Attilio Cusani**, Gianna Nannini racconta un amore imperfetto, difficile da spiegare ma impossibile da ignorare, al centro del brano c'è la scelta di lasciarsi andare alle emozioni, anche quando non ci sono certezze e tutto sembra andare nella direzione sbagliata.

Gianna dà voce a un sentimento intenso e contraddittorio, capace di ferire e sorprendere, ma anche di trasformare un errore in qualcosa di prezioso.

Dopo l'uscita di *AMERICA inc.*, nuova straordinaria versione di uno dei più grandi successi nella carriera della rocker internazionale, prodotta dalla stessa Gianna a quattro mani con Dardust, e ricantata a due voci con un colosso del rap italiano, Marracash (per 5 settimane sul podio della classifica EarOne Ariplay Rock), ***Meraviglioso errore*** è pronto a scrivere un nuovo capitolo di ***GIANNAGOLD*, un progetto che guarda lontano: due anni di musica e live per celebrare 50 anni dalla prima pubblicazione (l'album *Gianna Nannini*), che l'ha consacrata come la rocker europea per eccellenza.**

GIANNAGOLD debutterà live con un grande concerto evento, in un **unico appuntamento per il 2026** il prossimo **19**

28 agosto alla mezzanotte "Meraviglioso errore", in radio e su… Leggi tutto

promozionali, rinvieranno il… Leggi tutto

"Ac ielo ape rto – Cuo ri in fiam me, la mus ica bruc ia anc ora ", Sub soni ca, sab ato

Cla udio Sim onet ti's Gob lin: nuo ve date a otto bre per Prof ond o Ros so

7 Ago sto

Ritaglio stampa ad uso esclusivo del destinatario, non riproducibile.
095047-IT0MLY

settembre 2026.

Dopo un epocale concerto del 1988, **Gianna Nannini** realizzerà il sogno di riportare la sua indomabile energia sullo storico palco dell'arena rock ***Waldbühne* di Berlino,** da sempre sede di alcuni dei più grandi concerti rock internazionali quali ROLLING STONES, RAMSTEIN, DEPECHE MODE: sarà **uno speciale rock show sinfonico a celebrazione di una carriera costellata di incredibili successi**, che dà il via alla collaborazione tra l'artista e **Vivo Concerti**.

Un ritorno epico, che anticipa **GIANNAGOLD – *CELEBRATION TOUR* – LIVE 2027**, **con nuove date italiane annunciate oggi: la tournée, prodotta e organizzata da Vivo Concerti, partirà nella primavera del prossimo anno da Livorno, sabato 13 marzo 2027, con la data zero prevista al Modigliani Forum, per proseguire con il debutto ufficiale il 15 marzo dall'Unipol Forum di Milano, e attraversare poi l'Italia, passando dalle città di Firenze, Padova, Jesolo, Roma, Eboli, Bari, Bologna e Torino, riportando Gianna sul palcoscenico dei grandi palazzetti italiani** dopo gli oltre 30 show sold out del 2024-25.

Il progetto **GiannaGold** prosegue con una nuova pagina dedicata al catalogo dell'artista. Dopo l'uscita di *California*, ristampa dello storico album dalla svolta rock del 1979, l'**11 settembre** sarà pubblicata da **USM/Universal Music Italia** una speciale riedizione di ***Gianna Nannini***, l'album d'esordio della cantautrice che nel **2026** celebra il suo **50° anniversario**.

La nuova edizione di ***Gianna Nannini*** sarà disponibile **in tiratura numerata e limitata**, stampata su **vinile splatter oro/nero** e arricchita da un **commento dedicato sul disco** e da una **card autografata dall'artista**. Pubblicato originariamente nel **1976**, l'album mostra già alcuni dei tratti destinati a diventare distintivi dello stile di Gianna: la voce graffiante, l'energia rock e un'attitudine provocatoria e anticonformista. Le canzoni intrecciano il cantautorato italiano degli anni Settanta con sonorità rock e sperimentali, affrontando anche temi sociali delicati. Pur distinguendosi profondamente dai lavori successivi, il disco conserva una grande forza espressiva e rappresenta il primo, fondamentale passo nella definizione della sua identità artistica.

I biglietti delle nuove date di GIANNAGOLD – *CELEBRATION TOUR* – LIVE 2027 saranno disponibili dalle ore 14 di venerdì 28 agosto su TicketOne.it e in tutti i punti vendita autorizzati.

Prevista una speciale presale per gli iscritti al fan club di Gianna Nannini dalle ore 14 di giovedì 27 agosto.

I biglietti per il rock event del 19 settembre al *Waldbühne* di Berlino sono disponibili TicketOne.it, Eventim.de, Ticketcorner.ch, Oeticket.com e nei punti vendita autorizzati. **Tutte le info su www.vivoconcerti.com**.

L'organizzatore declina ogni responsabilità in caso di acquisto di biglietti fuori dai circuiti di biglietteria autorizzati non presenti nei nostri comunicati ufficiali.

CALENDARIO GIANNAGOLD CELEBRATION TOUR

LIVE 2027

Sabato 13 marzo 2027 | LIVORNO @ Modigliani Forum

Lunedì 15 marzo 2027 | MILANO @ Unipol Forum

Venerdì 19 marzo 2027 | FIRENZE @ Mandela Forum

Giovedì 25 marzo 2027 | PADOVA @ Kioene Arena

Lunedì 29 marzo 2027 | JESOLO (VE) @ Palazzo del Turismo

22 agosto, Villa Torlonia - Parco "Poesia pascoli", San Mauro Pascoli 21 Agosto 2026

Si conclude la quattordicesima edizione di acieloaperto Questo sabato 22 agosto l'ultimo appuntamento presso Villa Torlonia, … Leggi tutto

2026

I biglietti sono in vendita da questo momento su MC2Live.it e presso le… Leggi tutto

Ritaglio stampa ad uso esclusivo del destinatario, non riproducibile.
095047-1T0MLY

Mercoledì 31 marzo 2027 | ROMA @Palazzo dello Sport

Sabato 3 aprile 2027 | EBOLI (SA) @ Palasele

Martedì 6 aprile 2027 | BARI @ Palaflorio

Venerdì 9 aprile 2027 | BOLOGNA @Unipol Arena

Domenica 11 aprile 2027 | TORINO @ Inalpi Arena

a cura di

Staff

Seguici anche su Instagram!

LEGGI ANCHE – "Tony – Diario di un giovane cuoco": la recensione in anteprima
LEGGI ANCHE – The Dog Stars – Le stelle dopo la fine: la recensione in anteprima del nuovo film di Ridley Scott

Omar Pedrini Band in Timoria, i 25 anni di "El Topo Grand Hotel" all' Alcatraz di Milano

6 Agosto 2026

11 novembre 2026 – Alcatraz, Milano Omar Pedrini, che ha scritto… Leggi tutto

Tra Ville e Giardini: Syria canta le grandi voci della canzone italiana

4 Agosto 2026

Venerdì 7 agosto ai Giardini Zen di Adria "Bellissime", un viaggio … Leggi tutto

Ritaglio stampa ad uso esclusivo del destinatario, non riproducibile.

095047-ITOMLY

TORINOCRONACA
L'EDITORIALE IL BORGHESE
EDIZIONE DIGITALE ABBONAMENTI
RESTA AGGIORNATO NEWSLETTER
EDIZIONE DIGITALE

INALPI ARENA

Traguardo sotto la Mole: il nuovo tour di Gianna Nannini si chiuderà a Torino

Biglietti in vendita dal 28 agosto e nuovo singolo in uscita

ALEXIA PENNA
Email:
alexiapenna75@gmail.com
26 AGOSTO 2026 - 17:21

Gianna Nannini

Ritaglio stampa ad uso esclusivo del destinatario, non riproducibile.
095047-ITOMLY

Play Pause Resume Stop

Sarà Torino a incoronare il grande ritorno dal vivo della rocker europea per eccellenza. Si concluderà infatti proprio all'**Inalpi Arena**, il prossimo **11 aprile 2027**, il nuovo e imponente **"GiannaGold - Celebration Tour - Live 2027"**, la tournée indoor prodotta e organizzata da **Vivo Concerti** che vedrà **Gianna Nannini** attraversare i principali palazzetti italiani. Per i fan che non vogliono rischiare di rimanere a bocca asciutta, la data da segnare in rosso sul calendario è domani, **venerdì 28 agosto alle ore 14**, momento in cui scatterà ufficialmente la **prevendita generale** dei biglietti su **TicketOne.it** e nei punti vendita autorizzati (con un'anteprima riservata al **fan club** dalle 14 di oggi). Ma le sorprese non finiscono qui: a scandire questa nuova fase artistica sarà anche la pubblicazione del nuovo singolo **"Meraviglioso errore"**, in arrivo su tutte le piattaforme digitali e in rotazione radiofonica alla **mezzanotte di venerdì 28 agosto** per **EMI Universal Music Italia**. Il brano segna una collaborazione inedita e di grandissimo spessore artistico: per la prima volta **Gianna Nannini** unisce la sua penna a quella di **Dario Brunori** e **Dimartino**. Un'intesa nata da un'intervista rilasciata dal cantautore calabrese durante il Festival di Sanremo, in cui incoronava la Nannini tra i suoi punti di riferimento assoluti. «Irrorata e lusingata da questa dichiarazione d'amore – racconta **Gianna Nannini** – sono andata a trovarlo in Calabria per scrivere con lui una canzone capolavoro, che è poi diventata "Meraviglioso errore". Siamo partiti per **Londra** per registrare la sinfonica con **Gavin Greenaway**: una magia dalla magia, un viaggio musicale, una story che scorre sopra la pelle e fa venire i brividi».

Powered by EVOLUTION GROUP

A sottolineare la sintonia è lo stesso **Brunori**: «Con Gianna ci siamo trovati subito. Si tratta di quella simpatia naturale che si crea fra spiriti affini. Rocker autentica lei, folle e lucida al contempo; io, da buon ragioniere sentimentale, ho solo fatto quadrare i conti». Registrato a Londra e mixato dal pluripremiato **Manny Marroquin** (**14 Grammy Awards**), il brano racconta un amore imperfetto, trasformando l'imprevisto in una preziosa occasione di vita. Proprio questa carica emotiva e orchestrale fa da apripista all'ampio progetto **GiannaGold**, un viaggio lungo **due anni** pensato per festeggiare **cinquant'anni di carriera** a partire dal debutto discografico del **1976** con l'album omonimo in uscita l'**11 settembre** in una speciale riedizione limitata in **vinile splatter oro/nero**. Un anniversario d'oro che troverà la sua naturale dimensione sul palco: dopo un'anteprima evento il **19 settembre 2026** alla storica **Waldbühne di Berlino** con un imponente show rock sinfonico, l'energia della cantautrice esploderà finalmente nei palazzetti italiani a partire dal **13 marzo 2027** a **Livorno**, toccando **Milano**, **Firenze**, **Padova**, **Jesolo**, **Roma**, **Eboli**, **Bari** e **Bologna**, prima di culminare nel grande e attesissimo abbraccio finale con il pubblico di **Torino**.

I più letti

STORIE DI MOTORI
Altro che auto elettrica: guida la stessa Mercedes diesel da 40 anni e punta al milione di chilometri

CANI A TAVOLA, BIMBI NO
Rifiutata da tre ristoranti con le figlie: la sindaca contro la consigliera di Torino

BUSINESS & TERRITORIO
Dal figlio di contadini al re del Marocco, così l'Altra Nutella diventa un film (e offre lavoro)

LE STELLE DI TORINOCRONACA
L'oroscopo del 21 agosto: imprevisti economici per i segni d'aria

In primo piano

Maxi-operazione ad Avigliana: messi in sicurezza oltre 80 animali lasciati nel degrado

La vignetta del giorno - 26 agosto 2026

Traguardo sotto la Mole: il nuovo tour di Gianna Nannini si chiuderà a Torino

Ritaglio stampa ad uso esclusivo del destinatario, non riproducibile.

095047-ITOMLY

TORINOTODAY.IT (WEB)

www.ecostampa.it

Gianna Nannini a Torino, la nuova tourne'e termina all'Inalpi Arena: la data di aprile 2027

immagine

Biglietti fuori dal 28 agosto insieme al nuovo singolo "Meraviglioso errore", scritto insieme con Brunori Sas e Dimartino Nuovo singolo e nuovo tour per Gianna Nannini con tappa finale a Torino nell´aprile 2027. Due le date da segnare in agenda: venerdì 28 agosto 2026 alla mezzanotte esce Meraviglioso errore (per EMI / Universal Music Italia), in radio e su tutte le piattaforme digitali in tutto il mondo, e alle 14 saranno inoltre disponibili i biglietti delle nuove date italiane indoor di Giannagold Celebration Tour Live 2027; il tour partirà il 13 marzo 2027 da Livorno e si concluderà a Torino l´11 aprile all´Inalpi Arena. Giannagold Celebration Tour Live 2027 Dopo l´uscita di AMERICA inc., nuova straordinaria versione di uno dei più grandi successi nella carriera della rocker internazionale, prodotta dalla stessa Gianna a quattro mani con Dardust, e ricantata a due voci con un colosso del rap italiano, Marracash (per 5 settimane sul podio della classifica EarOne Ariplay Rock), Meraviglioso errore è pronto a scrivere un nuovo capitolo di Giannagold, un progetto che guarda lontano: due anni di musica e live per celebrare 50 anni dalla prima pubblicazione (l´album Gianna Nannini), che l´ha consacrata come la rocker europea per eccellenza. Giannagold debutterà live con un grande concerto evento, in un unico appuntamento per il 2026 il prossimo 19 settembre 2026. Dopo un epocale concerto del 1988, Gianna Nannini realizzerà il sogno di riportare la sua indomabile energia sullo storico palco dell´arena rock Waldbühne di Berlino, da sempre sede di alcuni dei più grandi concerti rock internazionali quali Rolling Stones, Ramstein, Depeche Mode: sarà uno speciale rock show sinfonico a celebrazione di una carriera costellata di incredibili successi, che dà il via alla collaborazione tra l´artista e Vivo Concerti. Un ritorno epico, che anticipa Giannagold Celebration Tour Live 2027, con nuove date italiane annunciate mercoledì 26 agosto: la tournée, prodotta e organizzata da Vivo Concerti, partirà nella primavera del prossimo anno da Livorno, sabato 13 marzo 2027, con la data zero prevista al Modigliani Forum, per proseguire con il debutto ufficiale il 15 marzo dall´Unipol Forum di Milano, e attraversare poi l´Italia, passando dalle città di Firenze, Padova, Jesolo, Roma, Eboli, Bari, Bologna e Torino, riportando Gianna sul palcoscenico dei grandi palazzetti italiani dopo gli oltre 30 show sold out del 2024-25. Una speciale riedizione dell´album Gianna Nannini Il progetto GiannaGold prosegue con una nuova pagina dedicata al catalogo dell´artista. Dopo l´uscita di California, ristampa dello storico album dalla svolta rock del 1979, l´11 settembre sarà pubblicata da USM/Universal Music Italia una speciale riedizione di Gianna Nannini, l´album d´esordio della cantautrice che nel 2026 celebra il suo 50° anniversario. La nuova edizione di Gianna Nannini sarà disponibile in tiratura numerata e limitata, stampata su vinile splatter oro/nero e arricchita da un commento dedicato sul disco e da una card autografata dall´artista. Pubblicato originariamente nel 1976, l´album mostra già alcuni dei tratti destinati a diventare distintivi dello stile di Gianna: la voce graffiante, l´energia rock e un´attitudine provocatoria e anticonformista. Le canzoni intrecciano il cantautorato italiano degli anni Settanta con sonorità rock e sperimentali, affrontando anche temi sociali delicati. Pur distinguendosi profondamente dai lavori successivi, il disco conserva una grande forza espressiva e rappresenta il primo, fondamentale passo nella definizione della sua identità artistica. Info biglietti I biglietti delle nuove date di Giannagold Celebration Tour Live 2027 saranno disponibili dalle 14 di venerdì 28 agosto su TicketOne.it e in tutti i punti vendita autorizzati. Prevista una speciale presale per gli iscritti al fan club di Gianna Nannini dalle 14 di giovedì 27 agosto. I biglietti per il rock event del 19 settembre al Waldbühne di Berlino sono disponibili TicketOne.it, Eventim.de, Ticketcorner.ch, Oeticket.com e nei punti vendita autorizzati. Tutte le info su www.vivoconcerti.com Tutto su Meraviglioso errore, il nuovo singolo Gianna Nannini torna con un nuovo singolo, scritto dalla stessa Gianna con Brunori Sas e Dimartino: il brano segna la prima collaborazione tra la rocker europea per eccellenza e il cantautore calabrese. A impreziosirne ulteriormente la resa è il mixaggio di Manny Marroquin, tra i più autorevoli ingegneri del suono a livello internazionale e vincitore di 14 Grammy Awards, e che vanta collaborazioni con artisti come Rosalia, Bruno Mars, Alicia Keys, Kanye West, Rihanna e The Rolling Stones. Avevo visto un´intervista di Brunori durante la sua ultima partecipazione a Sanremo racconta Gianna Nannini in cui Dario, che io non conoscevo molto bene, mi metteva al vertice delle sue preferenze, dicendo: Chi posso volere più di Gianna Nannini?. E così, irrorata e lusingata da questa dichiarazione d´amore sono andata a trovarlo in Calabria per scrivere con lui una canzone capolavoro, che è poi diventata Meraviglioso errore´. Siamo partiti per Londra per registrare la sinfonica con Gavin Greenaway. Lui ha avuto una visione su questo brano, e come se fosse un film ha scritto e diretto l´orchestra sinfonica di Londra, suonando anche il pianoforte. Una magia dalla magia. Un viaggio musicale. Una storia che scorre sopra la pelle e fa venire i brividi. Con Gianna ci siamo trovati subito racconta Brunori . Si tratta di quella simpatia naturale che si crea fra spiriti affini, al di là delle forme musicali e delle personalità di ognuno. Rocker autentica lei (tra

Ritaglio stampa ad uso esclusivo del destinatario, non riproducibile.
095047-ITOMLY

le poche oggi a meritare questo appellativo): folle e lucida al contempo, corpo inquieto e fiume in piena, capace di cogliere d´istinto il cuore delle cose, con una voce che fa dire alle parole più di quanto le parole non dicano. Io da buon ragioniere sentimentale, ho solo fatto quadrare i conti. In una notte e un giorno, complice il Magliocco, abbiamo tratteggiato una piccola storia d´amore. Una storia come tante, una storia come tutte, la storia di una vita. Un ´inevitabile successione di ´meravigliosi errori´. In Meraviglioso errore, fuori dal 28 agosto insieme al nuovo videoclip diretto da Attilio Cusani, Gianna Nannini racconta un amore imperfetto, difficile da spiegare ma impossibile da ignorare, al centro del brano c´è la scelta di lasciarsi andare alle emozioni, anche quando non ci sono certezze e tutto sembra andare nella direzione sbagliata. Gianna dà voce a un sentimento intenso e contraddittorio, capace di ferire e sorprendere, ma anche di trasformare un errore in qualcosa di prezioso.

Ritaglio stampa ad uso esclusivo del destinatario, non riproducibile.
095047-ITOMLY

COMUNICATO STAMPA

Lanciano: Il Volo in concerto al Parco Villa delle Rose il 27 agosto, info e biglietti

25.08.2026 - h 15:30

1' di lettura 4

La leg estiva del World Tour 2026-2027 de IL VOLO farà tappa al Parco Villa delle Rose di Lanciano il 27 agosto alle 21:00.
Piero Barone, Ignazio Boschetto e Gianluca Ginoble porteranno in scena uno spettacolo che attraversa le diverse anime del loro repertorio, unendo la grande tradizione musicale italiana, il repertorio lirico e i brani che hanno segnato la loro carriera.

I biglietti per il concerto di Lanciano, organizzato da Elite Agency Group e Alhena Entertainment, sono in vendita sui circuiti TicketOne www.ticketone.it e Ciaotickets www.ciaotickets.com. La sera del concerto sarà possibile l'acquisto anche al botteghino dalle 19:00.

Info: 0871 305631 - 085 8893429

I concerti estivi anticipano la quarta edizione di **TUTTI PER UNO**, in programma il **24, 26 e 27 settembre** nella cornice di Palazzo Te a Mantova. Il progetto, ideato da Michele Torpedine e organizzato e prodotto da Friends & Partners, vedrà il trio condividere il palco con numerosi ospiti e amici per tre serate di musica e spettacolo, che saranno successivamente trasmesse in prima serata su **Canale 5**.

Ritaglio stampa ad uso esclusivo del destinatario, non riproducibile.

095047-ITOMLY

Dal 10 novembre IL VOLO sarà protagonista negli Stati Uniti con una nuova serie di appuntamenti del World Tour. A dicembre tornerà nei palasport italiani con **5 nuove date**, partendo il **7 dicembre** dall'Unipol Forum di **Milano**, per poi toccare il Nelson Mandela Forum di **Firenze** il **12 dicembre**, il Palazzo dello Sport a **Roma** il **17 dicembre**, l'Inalpi Arena di **Torino** il **19 dicembre** e chiudere all'Unipol Arena di **Bologna il 20 dicembre**. Nell'autunno 2027 è in calendario una nuova leg europea nelle principali capitali.

ARGOMENTI spettacoli, Organizzatori, comunicato stampa

da **Organizzatori**

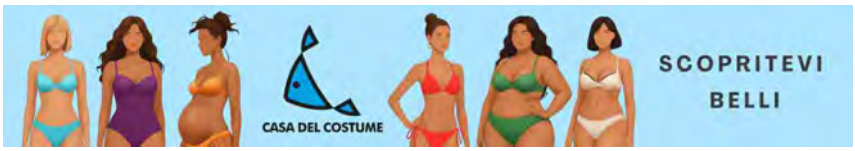

Questo è un comunicato stampa pubblicato il 25-08-2026 alle 15:30 sul giornale del 25 agosto 2026 - 4 letture

SHORT LINK:
https://vivere.me/g3

Commenti

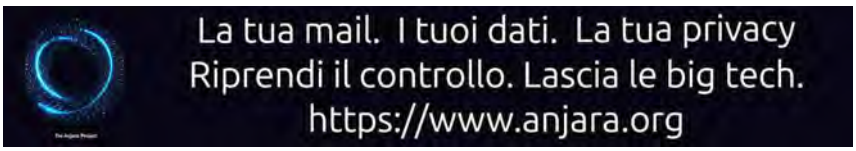

vivere avezzano
IL QUOTIDIANO DELLA CITTÀ E DEL TERRITORIO

Leggi tutti...

vivere abruzzo
QUOTIDIANI ONLINE PER LA TUA CITTÀ

Meteo, il caldo non molla il Sud Italia. Le previsioni di...

Poste Italiane amplia la rete Postamat, 431 nuove...

Lanciano: Il Volo in concerto al Parco Villa delle Rose il 27...

Ritaglio stampa ad uso esclusivo del destinatario, non riproducibile.

095047-ITOMLY

COMUNICATO STAMPA

Lanciano: Il Volo in concerto al Parco Villa delle Rose il 27 agosto, info e biglietti

25.08.2026 - h 15:30

1' di lettura 22

La leg estiva del World Tour 2026-2027 de IL VOLO farà tappa al Parco Villa delle Rose di Lanciano il 27 agosto alle 21:00.
Piero Barone, Ignazio Boschetto e Gianluca Ginoble porteranno in scena uno spettacolo che attraversa le diverse anime del loro repertorio, unendo la grande tradizione musicale italiana, il repertorio lirico e i brani che hanno segnato la loro carriera.

I biglietti per il concerto di Lanciano, organizzato da Elite Agency Group e Alhena Entertainment, sono in vendita sui circuiti TicketOne www.ticketone.it e Ciaotickets www.ciaotickets.com. La sera del concerto sarà possibile l'acquisto anche al botteghino dalle 19:00.

Info: 0871 305631 - 085 8893429

I concerti estivi anticipano la quarta edizione di **TUTTI PER UNO**, in programma il **24, 26 e 27 settembre** nella cornice di Palazzo Te a Mantova. Il progetto, ideato da Michele Torpedine e organizzato e prodotto da Friends & Partners, vedrà il trio condividere il palco con numerosi ospiti e amici per tre serate di musica e spettacolo, che saranno successivamente trasmesse in prima serata su **Canale 5**.

Ritaglio stampa ad uso esclusivo del destinatario, non riproducibile.

095047-ITOMLY

Dal 10 novembre IL VOLO sarà protagonista negli Stati Uniti con una nuova serie di appuntamenti del World Tour. A dicembre tornerà nei palasport italiani con **5 nuove date**, partendo il **7 dicembre** dall'Unipol Forum di **Milano**, per poi toccare il Nelson Mandela Forum di **Firenze** il **12 dicembre**, il Palazzo dello Sport a **Roma** il **17 dicembre**, l'Inalpi Arena di **Torino** il **19 dicembre** e chiudere all'Unipol Arena di **Bologna il 20 dicembre**. Nell'autunno 2027 è in calendario una nuova leg europea nelle principali capitali.

ARGOMENTI spettacoli, Organizzatori, comunicato stampa

da **Organizzatori**

Questo è un comunicato stampa pubblicato il 25-08-2026 alle 15:30 sul giornale del 25 agosto 2026 - 22 letture

SHORT LINK:
https://vivere.me/g3

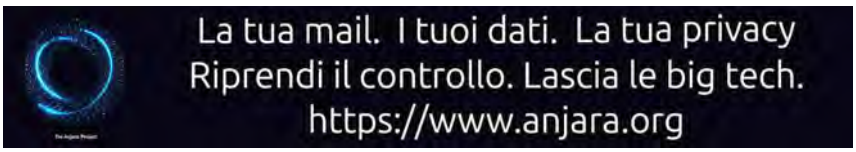

Commenti

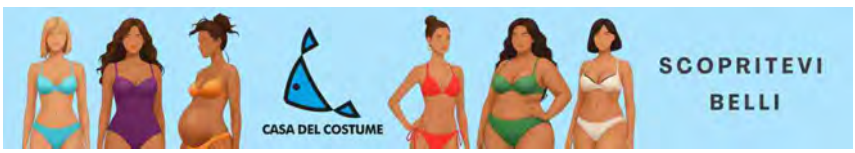

vivere giulianova
IL QUOTIDIANO DELLA CITTÀ E DEL TERRITORIO
Leggi tutti...

vivere abruzzo
QUOTIDIANI ONLINE PER LA TUA CITTÀ
Leggi tutti...

vivere italia
QUOTIDIANI ONLINE PER LA TUA CITTÀ
Leggi tutti...

Ritaglio stampa ad uso esclusivo del destinatario, non riproducibile.
095047-ITOMLY

COMUNICATO STAMPA

Lanciano: Il Volo in concerto al Parco Villa delle Rose il 27 agosto, info e biglietti

25.08.2026 - h 15:30

1' di lettura 22

La leg estiva del World Tour 2026-2027 de IL VOLO farà tappa al Parco Villa delle Rose di Lanciano il 27 agosto alle 21:00.
Piero Barone, Ignazio Boschetto e Gianluca Ginoble porteranno in scena uno spettacolo che attraversa le diverse anime del loro repertorio, unendo la grande tradizione musicale italiana, il repertorio lirico e i brani che hanno segnato la loro carriera.

I biglietti per il concerto di Lanciano, organizzato da Elite Agency Group e Alhena Entertainment, sono in vendita sui circuiti TicketOne www.ticketone.it e Ciaotickets www.ciaotickets.com. La sera del concerto sarà possibile l'acquisto anche al botteghino dalle 19:00.

Info: 0871 305631 - 085 8893429

I concerti estivi anticipano la quarta edizione di **TUTTI PER UNO**, in programma il **24, 26 e 27 settembre** nella cornice di Palazzo Te a Mantova. Il progetto, ideato da Michele Torpedine e organizzato e prodotto da Friends & Partners, vedrà il trio condividere il palco con numerosi ospiti e amici per tre serate di musica e spettacolo, che saranno successivamente trasmesse in prima serata su **Canale 5**.

Ritaglio stampa ad uso esclusivo del destinatario, non riproducibile.

095047-ITOMLY

Dal 10 novembre IL VOLO sarà protagonista negli Stati Uniti con una nuova serie di appuntamenti del World Tour. A dicembre tornerà nei palasport italiani con **5 nuove date**, partendo il **7 dicembre** dall'Unipol Forum di **Milano**, per poi toccare il Nelson Mandela Forum di **Firenze** il **12 dicembre**, il Palazzo dello Sport a **Roma** il **17 dicembre**, l'Inalpi Arena di **Torino** il **19 dicembre** e chiudere all'Unipol Arena di **Bologna il 20 dicembre**. Nell'autunno 2027 è in calendario una nuova leg europea nelle principali capitali.

ARGOMENTI spettacoli, Organizzatori, comunicato stampa

da **Organizzatori**

Questo è un comunicato stampa pubblicato il 25-08-2026 alle 15:30 sul giornale del 25 agosto 2026 - 22 letture

SHORT LINK:
https://vivere.me/g3

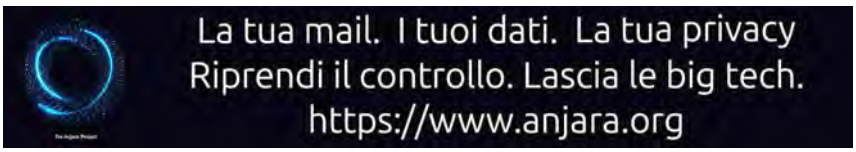

Commenti

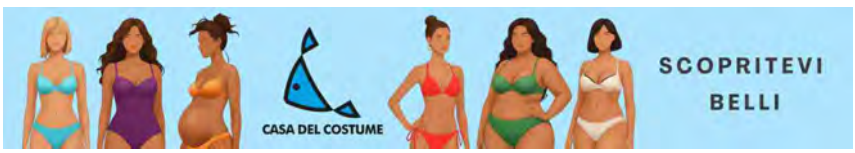

vivere sulmona
IL QUOTIDIANO DELLA CITTÀ E DEL TERRITORIO
Leggi tutti...

vivere abruzzo
QUOTIDIANI ONLINE PER LA TUA CITTÀ
Lanciano: Il Volo in concerto al Parco Villa delle Rose il 27...
Meteo, il caldo non molla il Sud Italia. Le previsioni di...
Lecce nei Marsi: bimba di 4 anni investita e uccisa da una...

Ritaglio stampa ad uso esclusivo del destinatario, non riproducibile.
095047-ITOMLY

alanews

Sinner, cure al ginocchio al J Medical: quando potrebbe tornare in campo

Il numero uno al mondo prosegue la riabilitazione a Torino dopo la rinuncia agli Us Open. Nel mirino la tournée asiatica e soprattutto le Atp Finals di novembre

Condividi

Google Discover

Segui alanews su Google

X@A64radice

di Martina Beretta

Jannik Sinner continua a lavorare per lasciarsi alle spalle il problema al ginocchio destro che lo ha costretto a rinunciare agli Us Open. Il numero uno del mondo è tornato al **J Medical di Torino** per un'altra giornata dedicata al percorso riabilitativo, con l'obiettivo di recuperare completamente in vista degli ultimi importanti appuntamenti della stagione.

Sinner ancora a Torino per curare il ginocchio

Il tennista azzurro sta proseguendo le terapie nel centro sanitario situato all'interno del complesso dell'Allianz Stadium. Nel comunicato con cui aveva ufficializzato il **forfait agli Us Open, al via il 30 agosto**, Sinner non aveva fornito indicazioni precise sulla natura dell'infortunio, parlando genericamente di un "problema" al ginocchio destro.

Secondo quanto riportato dalla Gazzetta dello Sport, **dovrebbe trattarsi di un'infiammazione tendinea dovuta a un sovraccarico**. Il fastidio era comparso già alla fine di luglio, durante la preparazione in vista del **Masters 1000 di Cincinnati**. Sinner aveva poi dovuto rinunciare anche al torneo statunitense, successivamente vinto dal francese Arthur Fils.

Ritaglio stampa ad uso esclusivo del destinatario, non riproducibile.

095047-ITOMLY

Il programma di recupero predisposto per l'azzurro prevede **sedute quotidiane al J Medical**, con trattamenti come le onde d'urto e una serie di esercizi specifici destinati a rinforzare il ginocchio e l'articolazione. Il lavoro svolto nelle ultime settimane, però, non ha consentito al numero uno del ranking Atp di recuperare in tempo per affrontare senza rischi l'ultimo Slam dell'anno.

Il forfait agli Us Open e la scelta di non rischiare

La rinuncia a New York rappresenta inevitabilmente uno dei momenti più delicati della stagione di Sinner. La decisione è arrivata dopo settimane nelle quali **il problema al ginocchio aveva già condizionato la sua programmazione**, impedendogli di partecipare a Cincinnati.

Lo staff ha quindi scelto di privilegiare il recupero completo, evitando di accelerare i tempi e di esporre il tennista a possibili ricadute. **La permanenza a Torino e le nuove sedute al J Medical confermano che in questa fase la priorità è risolvere il fastidio** prima del ritorno alle competizioni.

Quando può tornare in campo Sinner

Il calendario del numero uno al mondo ripartirà soltanto quando arriveranno risposte positive dal ginocchio. **L'obiettivo per il rientro è la parte asiatica della stagione**, con i tornei di **Pechino e Shanghai**, in programma tra la fine di settembre e ottobre.

Successivamente Sinner dovrebbe partecipare al **Six Kings Slam di Riad**, torneo di esibizione. Il grande appuntamento cerchiato in rosso resta però quello delle **Atp Finals di Torino, previste dal 15 al 22 novembre all'Inalpi Arena**.

Proprio la possibilità di avere diverse settimane a disposizione dopo la rinuncia agli Us Open potrebbe permettere a Sinner di gestire il recupero senza forzature. Il percorso passa ancora dal J Medical: **prima la completa guarigione del ginocchio, poi il ritorno in campo per il finale di stagione**.

ARTICOLI CORRELATI

Tennis, Lorenzo Musetti eliminato al Masters 1000 di Cincinnati. Quando torna Sinner?

Sinner non ci sarà agli Us Open: rinuncia per l'infortunio al ginocchio

Sinner a New York? Allenamenti a Torino decisivi prima degli US Open

Sinner rinuncia al Masters 1000 di Cincinnati per via dei problemi al ginocchio

Ritaglio stampa ad uso esclusivo del destinatario, non riproducibile.
095047-ITOMLY

Il Volo arriva a Lanciano: giovedi' 27 agosto il concerto al Parco Villa delle Rose

immagine

Parco Villa delle Rose Indirizzo non disponibile Lanciano Prezzo non disponibile Il Volo arriva a Lanciano. Giovedì 27 agosto, alle ore 21, Piero Barone, Ignazio Boschetto e Gianluca Ginoble saranno protagonisti al Parco Villa delle Rose con una delle tappe estive del World Tour 2026-2027. Il trio porterà sul palco uno spettacolo che attraversa le diverse anime del proprio repertorio, dalla grande tradizione musicale italiana alla lirica fino ai brani che hanno segnato la carriera internazionale del gruppo. Il concerto di Lanciano è organizzato da Elite Agency Group e Alhena Entertainment. I biglietti sono disponibili attraverso i circuiti TicketOne e Ciaotickets e potranno essere acquistati anche direttamente al botteghino del Parco Villa delle Rose la sera dello spettacolo, a partire dalle ore 19. Per informazioni sono disponibili i numeri 0871 305631 e 085 8893429. La tappa abruzzese si inserisce nella leg estiva del World Tour 2026-2027, che anticipa anche la quarta edizione di Tutti per uno, in programma il 24, 26 e 27 settembre nella cornice di Palazzo Te a Mantova. Il progetto, ideato da Michele Torpedine e organizzato e prodotto da Friends & Partners, vedrà Il Volo condividere il palco con numerosi ospiti per tre serate di musica e spettacolo, che saranno successivamente trasmesse in prima serata su Canale 5. Dopo gli appuntamenti italiani, dal 10 novembre il trio sarà protagonista negli Stati Uniti con una nuova serie di date del tour mondiale. A dicembre Il Volo tornerà invece nei palasport italiani con cinque concerti: il 7 dicembre all´Unipol Forum di Milano, il 12 dicembre al Nelson Mandela Forum di Firenze, il 17 dicembre al Palazzo dello Sport di Roma, il 19 dicembre all´Inalpi Arena di Torino e il 20 dicembre all´Unipol Arena di Bologna. Il tour proseguirà poi anche nel 2027, quando è già prevista una nuova leg europea nelle principali capitali.

Ritaglio stampa ad uso esclusivo del destinatario, non riproducibile.

095047-ITOMLY

gazzetta.it
La Gazzetta dello Sport

www.ecostampa.it

Sinner al J Medical: prosegue il percorso riabilitativo dopo il forfait agli Us Open

Un´altra giornata a Torino per il tennista numero 1 al mondo, fermato dai problemi al ginocchio Jannik Sinner è tornato al J Medical di Torino, il centro sanitario di eccellenza all´interno del complesso dell´Allianz Stadium, per proseguire il percorso riabilitativo. Nel comunicato in cui aveva annunciato il forfait agli Us Open, che inizieranno il 30 agosto, non era entrato nei dettagli dell´infortunio, limitandosi a parlare di un problema al ginocchio destro. Dovrebbe trattarsi di un´infiammazione a livello tendineo, da sovraccarico. Un fastidio emerso a fine luglio, durante gli allenamenti verso il Masters di Cincinnati (poi saltato e vinto da Arthur Fils). Il piano di recupero, che già prevedeva sedute quotidiane al J Medical, tra onde d´urto ed esercizi utili a rinforzare l´articolazione, non è bastato al tennista italiano per partecipare all´ultimo Slam della stagione. L´obiettivo del numero 1 è tornare in campo per i tornei di Pechino e Shanghai, tra fine settembre e ottobre. Dopo, in agenda, c´è il Six Kings Slam a Riad, torneo di esibizione. Ma nel mirino ci sono ovviamente le Atp Finals di Torino, in programma da domenica 15 a domenica 22 novembre all´Inalpi Arena: appuntamento a cui il tennista vuole presentarsi al top.

Ritaglio stampa ad uso esclusivo del destinatario, non riproducibile.

095047-ITOMLY

IL TUO GIORNALE PREFERITO SU Google

• CLICCA IL BOTTONE IN FONDO
• ACCEDI AL TUO ACCOUNT GOOGLE
• AGGIUNGI GIORNALE LA VOCE TRA LE FONTI CHE PREFERISCI SEGUIRE

Preferenze fonti

CLICCA E AGGIUNGI GIORNALE LA VOCE

Rivarolo Urban Center
Saldi ESTIVI
FINO AL 29 AGOSTO

Attualità

Concerti, riparte la stagione dei grandi live: Jovanotti al Circo Massimo e Guetta a Milano

Da settembre tornano arene e palasport: in calendario anche Morandi, Ligabue, Pausini, Dylan, Muse e Bryan Adams

TOMMASO CHIRONE
Email:
media@giornalelavoce.it
25 AGOSTO 2026 - 06:30

Jovanotti (foto pagina fb Lorenzo Jovanotti Cherubini)

Dopo la stagione dei grandi concerti all'aperto, negli stadi e nelle arene (con **Ultimo** da record con i suoi 250mila spettatori nella spianata di **Tor Vergata**), da settembre - a parte qualche eccezione di fine estate - il testimone passa agli spazi indoor con un calendario che si preannuncia già molto ricco. Settembre rappresenta, da tradizione, il mese della ripartenza (anche se l'estate 2026 non sembra aver davvero mai rallentato a livello di live).

A tenere viva l'attenzione è stato in particolare **Jovanotti** che, a differenza di molti colleghi, è partito ad agosto con i suoi appuntamenti nelle arene del centro e sud Italia, ed è atteso per una doppia data il 12 e 13 settembre al **Circo Massimo** per la grande festa finale del **Summer Party 2026 - L'arca Di Lorè**. Torna sul palco anche **Gianni Morandi** per la leg estiva del tour **C'era un ragazzo Estate 2026**, omaggio ai 60 anni dell'iconico brano, che lo vedrà impegnato una quindicina di nuovi appuntamenti a cielo aperto a partire dal 31 agosto da **Este**.

Edicola digitale

Leggi l'ultima edizione
Acquista l'edizione

Ritaglio stampa ad uso esclusivo del destinatario, non riproducibile.

095047-ITOMLY

Settembre, però, si apre nel nome degli **Hollywood Vampires**, la superband formata da **Alice Cooper**, **Joe Perry** e **Johnny Depp** che l'1 sarà a **Segrate** e il 2 ad **Este**, con uno show che mescola rock classico e grandi omaggi alla storia della musica. Il 6 settembre, **David Guetta** sbarca per la prima volta all'**Ippodromo Snai San Siro di Milano**, sul palco degli **I-Days Milano**, con l'unica data italiana del suo **Monolith Tour**. Stessa location per il ritorno dell'iconica copia del rap **Marracash** e **Guè**, dieci anni dopo **Santeria**: i due artisti animeranno la serata del 12 settembre con tutti i successi confezionati insieme in 20 anni di carriera. **Biagio Antonacci**, dopo le 10 date al **Teatro Greco di Tindari** e le 10 all'**Anfiteatro Romano di Lucera**, dal 6 settembre prende residenza a **Gardone Riviera** e poi al **Teatro Grande di Pompei** dal 22 settembre (altri dieci appuntamenti in entrambe le località).

Concerto di Jovanotti (foto pagina facebook Lorenzo Jovanotti Cherubini)

Doppia residenza da 10 date anche per **Francesco De Gregori** con **Nevergreen (Perfette sconosciute)**, una serie di concerti intimi che dal 27 ottobre saranno al **Teatro Sala Umberto di Roma** e dal 25 novembre al **Teatro Out Off di Milano**. **Emma** ha dato appuntamento per il 9 settembre a **Milano**, per il suo secondo Ippodromo, dopo la data a luglio alle **Capannelle di Roma**.

I più letti

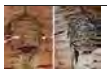

Attualità

Apre il capanno degli attrezzi e trova un enorme nido di calabroni. E' successo in Canavese

Cronaca

Incontri hard con l'auto della Polizia Locale durante il turno: l'ex agente dovrà pagare 20 mila euro al Comune

Attualità

Tragedia in via Buozzi per 38 famiglie. Atc presenta il conto

Attualità

Sensazionale Lotto, SuperEnalotto e 10eLotto di venerdì 31 luglio 2026: tutti i numeri vincenti

Ultimi video

"Nulla da dichiarare", poi la sorpresa: a Malpensa gli trovano 605 carte Pokémon e One Piece (VIDEO)

Haaland taglia la chioma da "vichingo": il nuovo look diventa virale. Ibra lo gela: «Bloccami e cancella il mio numero» (VIDEO)

Cascinette d'Ivrea sott'acqua: «Sono 42 anni che siamo alle solite»

Ritaglio stampa ad uso esclusivo del destinatario, non riproducibile.

095047-ITOMLY

I **Negramaro** con la data del 20 settembre all'**Arena di Verona** chiudono il tour **Una storia ancora semplice**, prima di prendersi quella che è stata annunciata come una lunga pausa. **Ligabue** porta la festa per **La Notte di Certe Notti** nei palasport, partendo il 22 settembre dall'**Arena di Verona** e chiudendo dopo 14 appuntamenti il 24 ottobre all'**Arena Milano**. L'iconica rock band statunitense pluripremiata ai **Grammy Awards** degli **Evanescence** il 28 settembre, unica data italiana del loro tour mondiale, sono di scena all'**Unipol Arena di Bologna** per festeggiare i vent'anni di carriera. I **Pooh** - che sono i primi giorni di settembre con le ultime date del tour estivo - calano l'asso della celebrazione dei 60 anni di storia, che li conferma tre le band più longeve e amate di sempre.

Con **"Pooh 60 - La nostra storia"**, tra la fine di settembre e la fine di ottobre, toccheranno 6 città con doppia data (**Firenze**, **Torino**, **Roma**, **Milano**, **Eboli**, **Bari**), anticipati da una doppia data zero (**Bergamo**), per un totale di 14 date nei palasport italiani, più una data speciale il 24 ottobre all'**Unipol Arena di Bologna**. Ottobre vede il ritorno di **Claudio Baglioni**, dopo lo stop per problemi di salute: sette date (24, 25, 27, 28, 30, 31 e 1 novembre) a **Piazza di Siena** a **Villa Borghese**, anticipazione del tour rimandato all'anno prossimo. Torna anche **Anastacia** - dopo un'anticipazione estiva - con tre date per celebrare i 25 anni di **Not That Kind**, l'album di debutto che l'ha consacrata tra le più grandi voci pop di tutti i tempi: il 7 a **Padova**, il 9 a **Firenze**, il 10 a **Brescia**.

Con la data zero del 2 ottobre, **Brunori Sas** torna a teatro con **Tuttobrunori**, canzoni e monologhi per uno show che fonde in un unico racconto musica, parole e narrazione. Un viaggio dentro il suo universo poetico e umano in cui le canzoni si intrecciano con riflessioni, ricordi, stand-up e monologhi.

Ha scelto il teatro anche **Sal Da Vinci**, dopo i fasti di **Sanremo** e la partecipazione all'**Eurovision Song Contest**: dal 7 ottobre al 7 novembre, con due date speciali all'**Arena Flegrea di Napoli** il 25 e 26 settembre, sarà in giro per l'Italia a portare 50 anni di carriera. Cosa che farà anche **Francesco Renga** dal 3 ottobre al 6 novembre.

Con l'autunno, rientra in Italia anche **Laura Pausini** per il segmento italiano ed europeo del tour mondiale: il 4, 6 e 7 ottobre all'**Unipol Forum di Milano**, il 17 all'**Inalpi Arena di Torino**, il 3 novembre all'**Unipol Arena di Bologna** e il 6 al **Nelson Mandela Forum di Firenze**. Il 28 a **Milano** e il 29 a **Bologna** arriva anche **Niall Horan** con il tour per l'album **Dinner Party Live**. Dopo l'anteprima del 2 maggio a **Roma**, **Fabrizio Moro** dal 23 ottobre da **Padova** porta in tour nei club il suo **Non ho paura di niente, live 2026**, con i brani che saranno contenuti nel suo nuovo album di inediti **Non ho paura di niente**, in uscita il 14 novembre. Sceglie i club anche **J-Ax** il 10 e 11 ottobre al **Fabrique di Milano** e il 23 e 24 ottobre all'**Atlantico a Roma**.

Da novembre palazzetti a pieno regime: tra i più attesi della stagione autunnale c'è **Bob Dylan**, che torna in Italia a 85 anni per fare tappa a **Milano** (il 2), **Roma** (il 5) e **Bologna** (il 7). Altra star internazionale in arrivo è **Bryan Adams** che il 28 novembre approda all'**Unipol Dome di Milano** per un'unica data italiana a supporto dell'album uscito nel 2025, **Roll With The Punches**. Sempre al **Dome di Milano**, il 9 novembre arriva anche **Pitbull** con il suo tour **I'm back**, mentre il 20 e 21 vede il ritono dei **Muse**.

Tag
concerti , Jovanotti , David Guetta , musica live , tour 2026

Commenti scrivi/Scopri i commenti
Condividi le tue opinioni su Giornale La Voce
Caratteri rimanenti: 400
Invia

Resta aggiornato, iscriviti alla nostra newsletter
Ricevi gratuitamente, ogni giorno, le notizie più fresche direttamente via email!
Email

Dentro la notizia La newsletter del giornale La Voce
Voglio iscrivermi! No grazie

Ritaglio stampa ad uso esclusivo del destinatario, non riproducibile.
095047-ITOMLY

Il Volo atterra il 27 agosto a Lanciano

IL CONCERTO

Giovedì 27 agosto Il Volo farà tappa al Parco Villa delle Rose di Lanciano (CH). L'appuntamento si inserisce nella leg estiva del World Tour 2026-2027, con cui Piero Barone, Ignazio Boschetto e Gianluca Ginoble stanno portando il loro spettacolo in Italia, Spagna e Grecia, attraversando le diverse anime del loro repertorio: dalla grande tradizione musicale italiana al repertorio lirico, fino ai brani che hanno segnato la loro carriera.

Il trio arriva a Lanciano con uno spettacolo che celebra il percorso artistico de Il Volo, «unendo eleganza, interpretazione e una produzione pensata per valorizzare alcune delle location più prestigiose del panorama italiano», come spiega una nota. Dopo Lanciano, il tour estivo prosegue il 28 agosto allo Sferisterio di Macerata, il 30 agosto a l'Aquila, il 6 settembre in Piazza della Loggia a Brescia e l'8 settembre alla Reggia di Caserta in Piazza Carlo di Borbone e il 20 settembre a Pordenone in occasione della 27ª edizione di pordenonelegge con il Concerto per l'Italia, organizzato per celebrare la prestigiosa presenza del Presidente della Repubblica Italiana Sergio Mattarella.

APPUNTAMENTO CON IL POPOLARE TRIO NEL PARCO VILLA DELLE ROSE IL 30 SARANNO ALL'AQUILA

I concerti estivi anticiperanno la quarta edizione di Tutti per uno, in programma il 24, 26 e 27 settembre nella cornice di Palazzo Te a Mantova. Il progetto, ideato da Michele Torpedine e organizzato e prodotto da Friends & Partners, vedrà il trio condividere il palco con numerosi ospiti e amici per tre serate di musica e spettacolo, che saranno successivamente trasmesse in prima serata su Canale 5.

Dal 10 novembre Il Volo sarà protagonista negli Stati Uniti con una nuova serie di appuntamenti del World Tour. A dicembre tornerà nei palasport italiani con 5 nuove date, partendo il 7 dicembre dall'Unipol Forum di Milano, per poi toccare il Nelson Mandela Forum di Firenze il 12 dicembre, il Palazzo dello Sport a Roma il 17 dicembre, l'Inalpi Arena di Torino il 19 dicembre e chiudere all'Unipol Arena di Bologna il 20 dicembre. Nell'autunno 2027 è in calendario una nuova leg europea nelle principali capitali.

© RIPRODUZIONE RISERVATA

Ritaglio stampa ad uso esclusivo del destinatario, non riproducibile.
095047-ITOMLY

Quotidiano
25-08-2026
Pagina 17
Foglio 1

IL TEMPO

Tiratura: 13.443
Diffusione: 8.085

www.ecostampa.it

PICCOLO SCHERMO

Stelle Nella foto sotto Antonella Clerici e Clementino Da sinistra Vanessa Incontrada, Carlo Conti e Elettra Lamborghini

Clerici, Conti e Lamborghini La Rai cala gli assi in tv

Le canzoni salgono in cattedra con «Jukebox» e «Music Awards» Poi le nuove edizioni di «Tale e Quale Show» e «Boss in incognito»

DI **MARIDA CATERINI**

L'autunno dei grandi show di viale Mazzini inizia venerdì 11 e sabato 12 settembre con l'edizione 2026 di Jukebox – La notte delle hit: alla conduzione Antonella Clerici affiancata da Clementino. Il doppio appuntamento è su Rai 1 in prima serata. In diretta dall'Inalpi Arena di Torino, sono presenti gli interpreti originali di alcuni dei brani più noti tra gli anni '70 e 2000. Tra questi: Loredana Bertè, Paul Young, Nek, Anna Oxa, Lou Bega, Patty Pravo, Mario Biondi, Sabrina Salerno, Cristina D'Avena, Neri Per Caso, Irene Grandi. Lo show musicale, quest'anno in onda in diretta, è giunto alla seconda edizione. Il venerdì e il sabato successivi, 18 e 19 settembre, ancora musica su Rai 1 in prime time con i Music Awards presentati dall'Arena di Verona da Carlo Conti e Vanessa Incontrada che celebra la sua unica presenza annuale sulla prima rete della tv pubblica, essendo oramai un volto della fiction Mediaset. Tradizionalmente, l'evento riunisce i più grandi protagonisti della musica italiana. E quest'anno festeggia la 20esima edizione con due appuntamenti del tutto speciali.

Grande attesa per l'edizione 2026 di Tale e quale show che esordisce nella nuova collocazione del mercoledì a partire dal 23 settembre su Rai 1. Una scommessa che sicuramente sarà vinta dall'inossidabile Carlo Conti,

per il 16esimo anno consecutivo al timone del programma. Altra novità è la giuria rinnovata che comprende, accanto al confermato Cristiano Malgioglio, Elettra Lamborghini e Alessandro Siani al posto degli ex Giorgio Panariello e Alessia Marcuzzi. Confermata anche la presenza del quarto giudice che cambia ogni settimana. Nel cast, Paola Perego, Jasmine Carrisi, Maddalena Corvaglia, Roberta Morise, Flavio Insinna e Gabriele Cirilli, in gara come un'unica coppia impegnata in una serie di duetti impossibili, Anna Pettinelli che ha lasciato, forse momentaneamente, la cattedra di docente alla scuola di Amici di Maria De Filippi per partecipare a Tale e quale show. Canteranno ancora Selma, Max Paiella, Stefano Meloccaro, Vladimir Randazzo e Andrea Perrone.

Passiamo a Rai 2 che inaugura l'autunno 2026 con la nuova edizione di Boss in incognito. Confermata alla conduzione Elettra Lamborghini all'esordio il 22 settembre in prima serata. Anche quest'anno la Lamborghini assumerà sembianze diverse assieme al proprietario dell'azienda protagonista di puntata per portare alla luce le problematiche personali dei lavoratori e quelle professionali. Due giorni dopo, il 24 settembre è la volta di Salvo Sottile al timone di Ore 14 sera. Il conduttore prende il posto di Milo Infante, passato a Mediaset che aveva trasformato il programma in uno dei più seguiti della seconda rete. A ottobre Sottile gestirà anche la versione pomeridiana Ore 14 sempre su Rai 2.

Infine, Rai 3: dal 19 settembre debutta Blu Notte - Misteri dimenticati una nuova serie di 6 puntate prodotta da Rai Cultura con Ruvido e realizzata per la prima volta a Torino. Dopo 14 anni, il conduttore e scrittore Carlo Lucarelli riporta in prima serata uno dei programmi che hanno introdotto la cronaca nera in tv. Confermato infine il talk Filorosso la cui edizione autunnale inizia il 22 settembre in prime time con la conduzione di Antonino Monteleone e Adele Grossi che attualmente gestiscono sempre su Rai 3 la versione estiva.

©RIPRODUZIONE RISERVATA

Ritaglio stampa ad uso esclusivo del destinatario, non riproducibile.

095047-ITOMLY

Ultime Notizie

Italian Directory
For All Your Daily Needs

Home About Us Contact Links Weblinks Gallery Listings

Tuesday, August 25, 2026

Sport

Sinner al J Medical: prosegue il percorso riabilitativo dopo il forfait agli Us Open

August 25, 2026

Jannik Sinner è tornato al J Medical di Torino, il centro sanitario di eccellenza all'interno del complesso dell'Allianz Stadium, per proseguire il percorso riabilitativo. Nel comunicato in cui aveva annunciato il forfait agli Us Open, che inizieranno il 30 agosto, non era entrato nei dettagli dell'infortunio, limitandosi a parlare di un "problema" al ginocchio destro. Dovrebbe trattarsi di un'infiammazione a livello tendineo, da sovraccarico. Un fastidio emerso a fine luglio, durante gli allenamenti verso il Masters di Cincinnati (poi saltato e vinto da Arthur Fils). Il piano di recupero, che già prevedeva sedute quotidiane al J Medical, tra onde d'urto ed esercizi utili a rinforzare l'articolazione, non è bastato al tennista italiano per partecipare all'ultimo Slam della stagione.

QUANDO TORNA JANNIK?—

L'obiettivo del numero 1 è tornare in campo per i tornei di Pechino e Shanghai, tra fine settembre e ottobre. Dopo, in agenda, c'è il Six Kings Slam a Riad, torneo di esibizione. Ma nel mirino ci sono ovviamente le Atp Finals di Torino, in programma da domenica 15 a domenica 22 novembre all'Inalpi Arena: appuntamento a cui il tennista vuole presentarsi al top.

Continua a leggere questo articolo qui

Ritaglio stampa ad uso esclusivo del destinatario, non riproducibile.

095047-ITOMLY

GRUPPO EDITORIALE L'Opinionista® giornale online

Musica

Il Volo, prosegue il tour internazionale: le prossime date

Da **Redazione L'Opinionista** - 25 Agosto 2026

MILANO – Giovedì 27 agosto Il Volo farà tappa al Parco Villa delle Rose di Lanciano (CH). L'appuntamento si inserisce nella leg estiva del World Tour 2026-2027, con cui Piero Barone, Ignazio Boschetto e Gianluca Ginoble stanno portando il loro spettacolo in Italia, Spagna e Grecia, attraversando le diverse anime del loro repertorio: dalla grande tradizione musicale italiana al repertorio lirico, fino ai brani che hanno segnato la loro carriera. Il trio arriva a Lanciano con uno spettacolo che celebra il percorso artistico de IL VOLO, unendo eleganza, interpretazione e una produzione pensata per valorizzare alcune delle location più prestigiose del panorama italiano.

Dopo Lanciano, il tour estivo prosegue il 28 agosto allo Sferisterio di Macerata, il 30 agosto a l'Aquila, il 6 settembre in Piazza della Loggia a Brescia e l'8 settembre alla Reggia di Caserta in Piazza Carlo di Borbone e il 20 settembre a Pordenone in occasione della 27ª edizione di pordenonelegge con il Concerto per l'Italia, organizzato per celebrare la prestigiosa presenza del Presidente della Repubblica Italiana Sergio Mattarella.

I concerti estivi anticiperanno la quarta edizione di TUTTI PER UNO, in programma il 24, 26 e 27 settembre nella cornice di Palazzo Te a Mantova. Il progetto, ideato da Michele Torpedine e organizzato e prodotto da Friends & Partners, vedrà il trio condividere il palco con numerosi ospiti e amici per tre serate di musica e spettacolo, che saranno successivamente trasmesse in prima serata su Canale 5.

Dal 10 novembre IL VOLO sarà protagonista negli Stati Uniti con una nuova serie di appuntamenti del World Tour. A dicembre tornerà nei palasport italiani con 5 nuove date, partendo il 7 dicembre dall'Unipol Forum di Milano, per poi toccare il Nelson Mandela Forum di Firenze il 12 dicembre, il Palazzo dello Sport a Roma il 17

Conosci questa canzone?

MUSICA

Color Esperanza, una nuova versione del brano di Diego Torres [VIDEO]

Redazione L'Opinionista - 19 Maggio 2020

Canzoni Top Hit

"Sacrifice" pone i cuori in primo piano e coccola compiacendoci
Musica 23 Maggio 2019

Maneskin, Torna a casa: video, testo e significato
Musica 16 Ottobre 2018

"Se Ti Potessi Dire": il testo della nuova canzone di Vasco...
Musica 25 Ottobre 2019

"Ti dedico il silenzio" di Ultimo fa sognare [VIDEO]
Musica 29 Maggio 2019

The prayer, il web canta Bocelli: ecco il videoclip
Musica 29 Aprile 2020

Ritaglio stampa ad uso esclusivo del destinatario, non riproducibile.

095047-ITOMLY

L'Opinionista
www.ecostampa.it

dicembre, l'Inalpi Arena di Torino il 19 dicembre e chiudere all'Unipol Arena di Bologna il 20 dicembre. Nell'autunno 2027 è in calendario una nuova leg europea nelle principali capitali.

WORLD TOUR 2026-2027

ITALIA, SPAGNA E GRECIA – LUGLIO / SETTEMBRE 2026

27/08/2026 – Lanciano (CH) @ Parco Villa delle Rose
28/08/2026 – Macerata (MC) @ Sferisterio
30/08/2026 – L'Aquila @ Perdonanza Celestiana
06/09/2026 – Brescia (BS) @ Piazza della Loggia
08/09/2026 – Caserta (CE) @ Reggia – Piazza Carlo di Borbone
20/09/2026 – Pordenone – @ Teatro Verdi

TUTTI PER UNO (4° edizione)

24/09/2026 – Mantova @ Palazzo Te
26/09/2026 – Mantova @ Palazzo Te
27/09/2026 – Mantova @ Palazzo Te

STATI UNITI – NOVEMBRE 2026

10/11/2026 – Hollywood (FL) @ Hard Rock Live
11/11/2026 – Estero (FL) @ Hertz Arena
12/11/2026 – Tampa (FL) @ Benchmark International Arena
14/11/2026 – Philadelphia (PA) @ Xfinity Mobile Arena
15/11/2026 – Uncasville (CT) @ Mohegan Sun
17/11/2026 – New York (NY) @ Infosys Theater At Madison Square Garden
19/11/2026 – Boston (MA) @ Td Garden
21/11/2026 – Hamilton (ON) @ Td Coliseum

ITALIA PALASPORT – DICEMBRE 2026

07/12/2026 – Milano @ Unipol Forum
12/12/2026 – Firenze @ Nelson Mandela Forum
17/12/2026 – Roma @ Palazzo dello Sport
19/12/2026 – Torino @ Inalpi Arena
20/12/2026 – Bologna @ Unipol Arena

EUROPA – OTTOBRE / NOVEMBRE 2027

6/10/27 – Riga @ Xiaomi Arena
8/10/2027– Lubiana @ (SLO) Arena Stožice
10/10/2027 – Bruxelles (BE) @ Forest National
12/10/2027 – Stoccarda (DE) @ Hanns-Martin-Schleyer-Halle
13/10/2027 – Düsseldorf (DE) @ PSD Bank Dome
15/10/2027 – Łódź (PL) @ Atlas Arena
17/10/2027 – Budapest (HU) @ MVM Dome
18/10/2027 – Praga (CZ) @ O2 Arena
20/10/2027 – Francoforte (DE) @ Festhalle
22/10/2027 – Bratislava (SK) @ Tipos Arena

Ritaglio stampa ad uso esclusivo del destinatario, non riproducibile.
095047-ITOMLY

Gabry Ponte e Lil Louis protagonisti delle prossime serate al Padova Pride

immagine

Musica elettronica, appuntamenti nel Garden e due serate affidate a nomi internazionali animano il calendario da mercoledì 26 a sabato 29 agosto alla Fiera di Padova Gabry Ponte e Lil Louis sono i protagonisti della settimana del Pride Village, il grande festival estivo inclusivo del Nord Italia organizzato da Heddy Media alla Fiera di Padova. Venerdì 28 agosto sale in consolle Lil Louis, dj e producer statunitense tra i pionieri della house di Chicago; sabato 29 agosto è la volta di Gabry Ponte. Il programma si apre mercoledì 26 agosto con l´aperitivo nel Village Garden a ingresso gratuito e prosegue giovedì 27 con il ritorno di Territorio Match Music e Mike More. Il sabato del Village è affidato a Gabry Ponte, protagonista della dance italiana sulla scena internazionale. Tutto parte nel 1998, quando Ponte produce Blue (Da Ba Dee), singolo d´esordio degli Eiffel 65 che conquista le classifiche di tutto il mondo e vende oltre otto milioni di copie; il primo album del gruppo, Europop, ne vende altre quattro milioni. È l´inizio di un percorso che nel 2000 porta gli Eiffel 65 a ricevere l´European Music Award come Miglior Artista Italiano nel Mondo e che l´anno seguente vale a Ponte una prima nomination ai Grammy Awards nella categoria Best Dance Recording. Avviato il progetto da solista, Ponte entra nella Top 100 DJs al numero 61 nel 2014 e continua a costruire la propria carriera internazionale. Nel 2021 arriva Thunder, coprodotto con il producer austriaco LUM!X e con Prezioso: il brano è a quasi ottocento milioni di stream su Spotify ed entra nelle classifiche di Billboard. L´anno seguente è la volta di We Could Be Together, con LUM!X e Daddy DJ, certificato disco d´oro in Italia, Francia, Belgio e Paesi Bassi. Nel tempo le sue collaborazioni si allargano a nomi come Tiësto, Dimitri Vegas & Like Mike, Sean Paul, Steve Aoki e Robin Schulz. Il 2024 segna i suoi primi venticinque anni di carriera, celebrati con un tour completamente sold out nelle arene italiane, dal Forum di Milano all´Inalpi Arena di Torino, dall´Unipol Arena di Bologna all´Ippodromo Capannelle di Roma. Nello stesso anno firma anche Mockingbird, reinterpretazione del classico di Eminem realizzata con Tiësto e Dimitri Vegas & Like Mike: il brano è prossimo a raggiungere i 200 milioni di stream su Spotify e viene riconosciuto da 1001 Tracklists come la traccia dance più supportata dell´anno. L´anno successivo arriva Tutta l´Italia, scelta come jingle ufficiale della 75esima edizione del Festival di Sanremo e brano con cui Ponte rappresenta San Marino all´Eurovision Song Contest di Basilea, raggiungendo la finale davanti a un pubblico televisivo di 144 milioni di persone. Il 28 giugno 2025 arriva poi il traguardo più importante: Ponte diventa il primo DJ della storia a esibirsi da headliner allo Stadio San Siro di Milano, davanti a 56mila spettatori. Ci torna un anno dopo, il 27 giugno scorso, per il secondo capitolo di San Siro Dance, che registra il sold out e porta a quasi 110mila gli spettatori complessivi tra le due edizioni: sul palco, insieme alla reunion degli Eiffel 65, salgono anche Salmo, per il singolo Tik Tak, e Jovanotti, per Dna. È proprio durante quella serata che Ponte annuncia il nuovo tour nei palazzetti Circotron The Dance Show, in partenza nel febbraio 2027. La consolle di venerdì 28 agosto è invece affidata a Lil Louis, all´anagrafe Marvin Louis Burns, dj e producer nato a Chicago e tra i pionieri della house cittadina. Figlio del chitarrista blues Bobby Sims, che incise per Chess Records, esordisce dietro la consolle nel 1974, a dodici anni, durante una festa organizzata dalla madre. Da adolescente comincia a suonare nei locali della South Side di Chicago. Negli anni Ottanta le sue serate al Bismarck Pavilion diventano un punto di riferimento per una nuova generazione di clubber e Dj, tra cui Theo Parrish. Nel 1985 apre il Future, dove sperimenta tecniche di editing con cassette e registratori a bobine. Dopo le prime pubblicazioni per Dance Mania, il successo internazionale arriva nel 1989 con French Kiss, brano caratterizzato dalla lunga sezione centrale nella quale il tempo rallenta progressivamente fino quasi a fermarsi, per poi accelerare nuovamente. French Kiss rimane per due settimane al primo posto della classifica dance di Billboard, raggiunge il numero 50 della Billboard Hot 100 e il secondo posto della classifica britannica. Il successo porta alla firma con Epic, che nel 1989 pubblica l´album d´esordio From the Mind of Lil´ Louis, realizzato con la collaborazione di Larry Heard. Nel 1992 segue Journey with the Lonely: i singoli Club Lonely e Saved My Life, entrambi interpretati da Joi Cardwell, raggiungono il vertice della classifica dance statunitense. Nel corso della carriera collabora inoltre con artisti come Jay-Z e Donna Summer. Nel 2024 Dj Mag ha inserito French Kiss tra i brani essenziali scelti per celebrare i quarant´anni della house, mentre nel 2025 Billboard lo ha incluso tra le cinquanta migliori canzoni house di tutti i tempi. Ad aprire la settimana, mercoledì 26 agosto, è la serata dedicata all´aperitivo, con ingresso gratuito dalle 19:30 alle 2:00. Il Village Garden, l´area verde nel cuore del festival, accoglie il pubblico con zone living, punti bar, un´enoteca, una gineria e una caffetteria, mentre per la cena sono attivi Bgall, Chupa, Borboni Pizzeria Napoletana, Il bello del caffè, Bar Anima, Oste del Vino, Food Place, Match Music Cafè e Pasta Village. Giovedì 27 agosto torna invece Territorio Match Music con Mike More, il format di Match Music, primo canale musicale digitale italiano, oggi parte di Heddy Media. Nato a Riccione e diventato negli anni itinerante, il programma ha seguito i principali appuntamenti della musica da

Ritaglio stampa ad uso esclusivo del destinatario, non riproducibile.
095047-ITOMLY

ballo ospitando artisti italiani e DJ. Il nome dello special guest sarà annunciato nei prossimi giorni. Completa gli spazi del festival l´Area Sport, curata da Alberto Franceschini, con campi da basket e calcetto a disposizione per esibizioni professionali, prenotazioni e iscrizioni ai tornei. La XIX edizione del Pride Village è organizzata da Heddy Media con il patrocinio del Comune di Padova.

Ritaglio stampa ad uso esclusivo del destinatario, non riproducibile.
095047-ITOMLY

La tv che vedremo show

TUTTI I BIG CON CUI TRASCORREREMO IL DOPOCENA

TÚ SÍ QUE VALES

Canale 5 - Da settembre
Con l'arrivo della nuova stagione ritroviamo Maria De Filippi con tutte le sue corazzate. Si comincia il sabato sera con la nuova edizione di "Tú sí que vales". Confermati i giudici della passata edizione: oltre a Maria, ci sono Rudy Zerbi, Luciana Littizzetto, Paolo Bonolis e Sabrina Ferilli (giuria popolare). Riparte pure l'appuntamento quotidiano al pomeriggio con "Uomini e donne" e per "Amici" si va sempre in cerca di nuovi giovani talenti.

MARIA DE FILIPPI

THIS IS ME VERISSIMO

Canale 5 - Da settembre
Maria De Filippi e Silvia Toffanin stanno lavorando alla nuova edizione di "This is me" condotta da Silvia Toffanin: al centro di ogni puntata ci saranno i grandi talenti, non solo quelli usciti dalla scuola di "Amici". A partire da metà settembre, nel pomeriggio del sabato e della domenica, torna anche lo storico doppio appuntamento con "Verissimo" e le amate interviste di Silvia Toffanin a tanti ospiti.

SILVIA TOFFANIN

QUANTE PRIME SERATE

CHE TEMPO CHE FA

Nove - Da ottobre
Novità (con raddoppio) per lo storico programma di Fabio Fazio. Resta il classico ritrovo della domenica sera con ospiti e interviste, ma **il "Il Tavolo di Che tempo che fa"** diventa un programma a sé stante il **mercoledì** in prima serata.

NOVITÀ
FABIO FAZIO (61)
LUCIANA LITTIZZETTO (61)

LE IENE

Italia 1 - Dal 24 settembre
Il programma di Davide Parenti nel 2027 festeggerà 30 edizioni (in 30 anni di messa in onda) e mille puntate. Torna in conduzione Veronica Gentili arrivata in squadra a gennaio 2024. Tornano anche gli speciali di approfondimento firmati **"Le Iene presentano: Inside" (dal 13/9).**

VERONICA GENTILI (44)

ZELIG

Canale 5 - Prossimamente
Michelle Hunziker condurrà "Zelig" con Ale e Franz per alcune puntate autunnali. Ma non solo: terrà a battesimo la versione italiana **"Il club dell'1%"**, popolare game show dove partecipano 100 concorrenti che rispondono a domande sempre più difficili.

NOVITÀ
MICHELLE HUNZIKER (49)

Ritaglio stampa ad uso esclusivo del destinatario, non riproducibile.
095047-ITOMLY

SARÀ SANREMO

Rai1 - Il 18 dicembre
In vista della 77ª edizione del **Festival di Sanremo (dal 16 al 20 febbraio 2027)**, Stefano De Martino, direttore artistico e conduttore, il prossimo 18 dicembre condurrà "Sarà Sanremo", finale di Sanremo Giovani: il vincitore parteciperà di diritto alla gara coi Big. Il **4 dicembre** De Martino sarà **in prima serata** con una puntata di **"Affari tuoi"**.

STEFANO DE MARTINO (36)

ILARY BLASI (45)

GRANDE FRATELLO VIP

Canale 5 - Da settembre
Mentre in queste settimane sono in corso d'opera i casting per scegliere i nuovi concorrenti, di sicuro c'è la riconferma alla conduzione del "Grande Fratello Vip": sarà, infatti, Ilary Blasi a raccontare le avventure degli inquilini della "casa" più famosa d'Italia. Riconfermate in studio pure le opinioniste della passata edizione: Cesara Buonamici e Selvaggia Lucarelli.

TALE E QUALE SHOW

Rai1 - Dal 23 settembre
Novità per lo show di Carlo Conti che passa dal venerdì al mercoledì. Accanto al veterano Cristiano Malgioglio in giuria ci saranno Alessandro Siani, Elettra Lamborghini e un quarto giudice diverso in ogni puntata. Non è l'unico appuntamento autunnale per Conti: il 18 e 19 settembre condurrà i "Music Awards" con Vanessa Incontrada, il 25 novembre affiancherà Fiorella Mannoia nel concertone "Una Nessuna Centomila" e il 2 dicembre riporterà in tv le canzoni dello "Zecchino d'Oro".

CARLO CONTI (65)

SPETTACOLARI CON NOI

PIO E AMEDEO

Canale 5 - Prossimamente
Dopo "Stanno tutti invitati", trasmesso in prima serata lo scorso aprile per celebrare i 25 anni di carriera, Pio e Amedeo sono confermati nel palinsesto di Canale 5 per un nuovo show. I due comici e amici pugliesi sono ormai tra i volti familiari della rete.

PIO D'ANTINI (43)
AMEDEO GRIECO (43)

MARCO LIORNI (61)

L'EREDITÀ

Rai1 - Dal 19 ottobre
Il 19 ottobre Marco Liorni riparte con l'appuntamento quotidiano e l'11 dicembre "L'Eredità" arriva in prima serata. Il **31 dicembre** sarà sempre Liorni su Rai1 a festeggiare Capodanno con **"L'anno che verrà"**.

MERAVIGLIOSAMENTE

Rai1 - Il 20 e il 27 novembre
Sal Da Vinci, il vincitore del Festival di Sanremo 2026 con "Per sempre sì", celebrerà 50 anni di carriera con "Meravigliosamente". È uno show-evento in due serate con tanti ospiti e racconti inediti.

SAL DA VINCI (57)

©Riproduzione riservata

Ritaglio stampa ad uso esclusivo del destinatario, non riproducibile.
095047-IT0MLY

www.ecostampa.it

La tv che vedremo show

LO SPETTACOLO DELLA CONOSCENZA

Rai1 - Il 27 settembre
Serata-evento con Alberto Angela e le sue storie narrate dal Colosseo. Il divulgatore curerà anche uno **"Speciale San Francesco" il 4 ottobre** per gli 800 anni della morte del santo e **il 25 dicembre** racconterà i segreti di una città in **"Stanotte a..."**. Confermati **"Ulisse"** e **"Passaggio a Nord Ovest"**.

ALBERTO ANGELA (64)

ANTONELLA CLERICI (62)

THE VOICE SENIOR

Rai1 - Dal 9 ottobre
"The Voice Senior" si sposta al venerdì sera per sei settimane dal 9 ottobre. Novità: in giuria esce Loredana Bertè ed entra Fiorella Mannoia. Confermati Nek, Arisa e Clementino in coppia con Rocco Hunt. Ma prima, l'11 e il 12 settembre, Antonella Clerici e Clementino saliranno sul palco del "Suzuki Jukebox La notte delle hit" per due serate di musica Anni 80, 90 e 2000 all'Inalpi Arena di Torino. Immancabile pure l'appuntamento quotidiano: dal 7 settembre Antonella torna in onda la mattina con "È sempre mezzogiorno!".

CLEMENTINO (43)

SELVAGGIA LUCARELLI (52)

L'ISOLA DEI FAMOSI

Canale 5 - Prossimamente
Cambiamenti in vista per il reality di avventure estreme. Non ci sarà più il collegamento in diretta con lo studio, ma i conduttori Selvaggia Lucarelli (al suo debutto) e Alvin (già più volte inviato) saranno anche loro nelle Filippine e da lì commenteranno avventure e disavventure dei naufraghi.

REAZIONE A CATENA

Rai1 - Fino al 18 ottobre
Pino Insegno è stato una presenza fissa in estate con "Reazione a catena" che resterà in onda fino al 18 ottobre. **Il 26 settembre sarà anche in prima serata** con ospiti famosi impegnati a risolvere i giochi.

PINO INSEGNO (66)

GIALAPPASHOW

MAGO FOREST (65)

Tv8 - Da ottobre
Ritorna lo show ideato dalla Gialappa's band (Marco Santin e Giorgio Gherarducci) con Lucio Wilson. Nuovi personaggi, nuovi ospiti e tante risate. A tenere le redini del Baratro, il locale più sgangherato della tv, come sempre l'insostituibile Mago Forest.

Ritaglio stampa ad uso esclusivo del destinatario, non riproducibile.
095047-ITOMLY

CHI VUOL ESSERE MILIONARIO – IL TORNEO

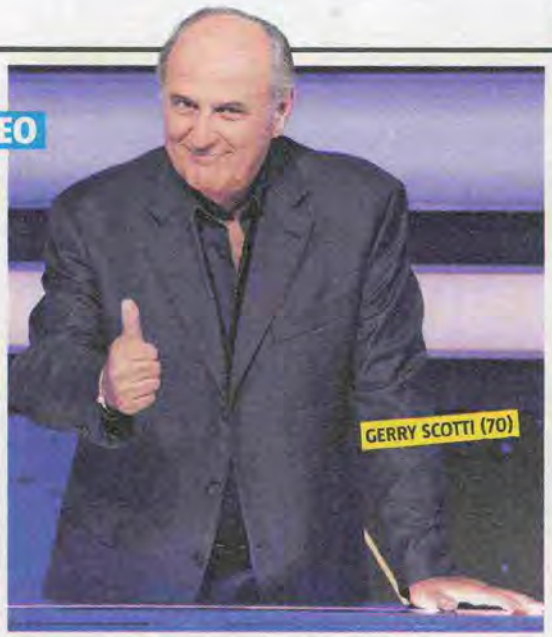
GERRY SCOTTI (70)

Canale 5 - Prossimamente
È stato il programma che ha conquistato il cuore di Gerry Scotti e lui "Chi vuol essere milionario" non lo abbandona di certo. Nel prossimo autunno tornerà in prima serata nella versione modernizzata "Il torneo" (dieci concorrenti e tre "scalate" finali). E mentre **"La Ruota della Fortuna"**, reduce anche dal successo estivo, continua tutte le sere dopo il Tg5, per la nuova stagione è previsto il ritorno di **"La Ruota dei Campioni"**, la versione in prima serata del quiz in cui si sfidano i concorrenti più forti.

MILLY CARLUCCI (71)

BALLANDO CON LE STELLE

Rai1 - Dal 3 ottobre
Milly Carlucci annuncia rivoluzioni e un grande cast per la 21ª edizione dello show danzante. In giuria non ci sarà Selvaggia Lucarelli. Mentre tra i concorrenti ufficializzati ci sono l'ex calciatore Alessandro Matri, Eugenio Finardi, Aurora Ramazzotti, l'ex inviato di "Striscia" Jimmy Ghione, Riccardo Rossi, Anna Safroncik e Noemi Bocchi, compagna di Francesco Totti.

GIORGIA (55)

X FACTOR

PAY

Sky Uno - Dal 10 settembre
Il talent canoro di Sky si rinnova. A selezionare i 12 protagonisti della prossima edizione arriverà Irama accanto a Jake La Furia, Francesco Gabbani e Paola Iezzi. Confermatissima la conduttrice Giorgia.

BELVE

Rai2 - Dal 20 ottobre
Francesca Fagnani riporta al centro dello studio le sue "belve" da intervistare con domande "graffianti". Poi a fine stagione con "Belve Crime" si occuperà di alcuni famosi crimini intervistando i protagonisti della cronaca nera.

FRANCESCA FAGNANI (49)

INOLTRE...

TORNO A NATALE
Giorgio Panariello (65) prepara un **nuovo show** in cui sarà circondato da amici e andrà a scovare talenti.
CANALE 5 - DICEMBRE

BOSS IN INCOGNITO
Elettra Lamborghini tornerà a incontrare i capi che viaggiano nelle proprie aziende sotto copertura.
RAI2 - DAL 22 SETTEMBRE

SPECIALI MUSICALI SU CANALE 5
Rivivremo in tv le emozioni dei concerti di Irama, Achille Lauro, Emma e Giorgia ed Eros Ramazzotti.
CANALE 5 - PROSSIMAMENTE

FORMIDABILE
Cinque serate condotte da Elenoire Casalegno dedicate ai programmi che hanno segnato la storia di Rai2.
RAI2 - DAL 12 OTTOBRE

SPLENDIDA CORNICE
Geppi Cucciari (53) resta in postazione il giovedì su Rai3 con il suo show pieno di idee originali e curiose.
RAI3 - DAL 22 OTTOBRE

MASTERCHEF ITALIA
Bruno Barbieri, Antonino Cannavacciuolo e Giorgio Locatelli cercano un nuovo collega chef.
SKY - DICEMBRE PAY

IL VOLO - TUTTI PER UNO
Le tre serate di musica con Il Volo, ricche di ospiti, saranno registrate a Mantova il 24, 26 e 27 settembre. Ci sarà poi la "Notte di Natale", sempre con il trio.
CANALE 5 - PROSSIMAMENTE

GEOPOP RACCONTA
Quattro appuntamenti con il divulgatore scientifico Andrea Moccia.
NOVE - DALL'8 SETTEMBRE

PHYSICAL ITALIA: DA 100 A 1
Gara tra 100 moderni gladiatori.
NETFLIX - DALL'11 SETTEMBRE PAY

LOL HALLOWEEN
Anche Follesa e Lodigiani nello speciale in cui i comici devono restare seri.
PRIME VIDEO - OTTOBRE PAY

FOODISH
Joe Bastianich gira l'Italia con qualche amico a cercare i piatti più "foodish".
TV8 - DAL 7 SETTEMBRE

©Riproduzione riservata

Ritaglio stampa ad uso esclusivo del destinatario, non riproducibile.
095047-ITOMLY

vivere abruzzo
QUOTIDIANI ONLINE PER LA TUA CITTÀ

25.08.2026 15:30 1

COMUNICATO STAMPA

da **Organizzatori**

ARGOMENTI
spettacoli, Organizzatori, comunicato stampa

CONDIVIDI

https://vivere.me/g3WM

Lanciano: Il Volo in concerto al Parco Villa delle Rose il 27 agosto, info e biglietti

La leg estiva del World Tour 2026-2027 de IL VOLO farà tappa al Parco Villa delle Rose di Lanciano il 27 agosto alle 21:00.

Piero Barone, Ignazio Boschetto e Gianluca Ginoble porteranno in scena uno spettacolo che attraversa le diverse anime del loro repertorio, unendo la grande tradizione musicale italiana, il repertorio lirico e i brani che hanno segnato la loro carriera.

I biglietti per il concerto di Lanciano, organizzato da Elite Agency Group e Alhena Entertainment, sono in vendita sui circuiti TicketOne www.ticketone.it e Ciaotickets www.ciaotickets.com. La sera del concerto sarà possibile l'acquisto anche al botteghino dalle 19:00.

Info: 0871 305631 - 085 8893429

I concerti estivi anticipano la quarta edizione di **TUTTI PER UNO**, in programma il **24, 26 e 27 settembre** nella cornice di Palazzo Te a Mantova. Il progetto, ideato da Michele Torpedine e organizzato e prodotto da Friends & Partners, vedrà il trio condividere il palco con numerosi ospiti e amici per tre serate di musica e spettacolo, che saranno successivamente trasmesse in prima serata su **Canale 5**.

Dal 10 novembre IL VOLO sarà protagonista negli Stati Uniti con una nuova serie di appuntamenti del World Tour. A dicembre tornerà nei palasport italiani con **5 nuove date**, partendo il **7 dicembre** dall'Unipol

I PIÙ LETTI DELLA SETTIMANA

West Nile, Asl Teramo registra primo caso 2026 in Abruzzo:...
2 38

Tagliacozzo: al Festival Internazionale di Mezza Estate è il...
2 36

Caffè al bar, i prezzi aumentano ma non è colpa della materia...
2 31

Pescara: torna lo Sbaracco, la merce dei negozi esposta in...
2 31

L'Aquila: Droni e squadre a terra a Bisegna e Rocca di Cambio...
2 28

Ritaglio stampa ad uso esclusivo del destinatario, non riproducibile.

095047-ITOMLY

Forum di **Milano**, per poi toccare il Nelson Mandela Forum di **Firenze** il **12 dicembre**, il Palazzo dello Sport a **Roma** il **17 dicembre**, l'Inalpi Arena di **Torino** il **19 dicembre** e chiudere all'Unipol Arena di **Bologna il 20 dicembre**. Nell'autunno 2027 è in calendario una nuova leg europea nelle principali capitali.

Commenti

Vivere Abruzzo, supplemento di Vivere Senigallia, testata edita da Edizioni Vivere SRL.Direttore editoriale **Giulia Mancinelli**, direttore responsabile **Michele Pinto**.Registrazione presso il tribunale di Ancona n° 20 del 19 Ottobre 2007.Redazione: Via Carracci 4 60019 Senigallia AN Tel. 071.7921452.Progetto grafico: Ilaria Paolucci.Webmaster: Roberto Posanzini.
RSS: http://feeds.feedburner.com/vivereteramo. Informativa sulla Privacy.
Pubblicità: Michele Pinto 380.6026026.
Accedi | Pagina generata in 0.01 secondi

Ritaglio stampa ad uso esclusivo del destinatario, non riproducibile.
095047-ITOMLY

www.ecostampa.it

COMUNICATO STAMPA

Lanciano: Il Volo in concerto al Parco Villa delle Rose il 27 agosto, info e biglietti

25.08.2026 - h 15:30 1' di lettura 0

La leg estiva del World Tour 2026-2027 de IL VOLO farà tappa al Parco Villa delle Rose di Lanciano il 27 agosto alle 21:00.
Piero Barone, Ignazio Boschetto e Gianluca Ginoble porteranno in scena uno spettacolo che attraversa le diverse anime del loro repertorio, unendo la grande tradizione musicale italiana, il repertorio lirico e i brani che hanno segnato la loro carriera.

I biglietti per il concerto di Lanciano, organizzato da Elite Agency Group e Alhena Entertainment, sono in vendita sui circuiti TicketOne www.ticketone.it e Ciaotickets www.ciaotickets.com. La sera del concerto sarà possibile l'acquisto anche al botteghino dalle 19:00.

Info: 0871 305631 - 085 8893429

I concerti estivi anticipano la quarta edizione di **TUTTI PER UNO**, in programma il **24, 26 e 27 settembre** nella cornice di Palazzo Te a Mantova. Il progetto, ideato da Michele Torpedine e organizzato e prodotto da Friends & Partners, vedrà il trio condividere il palco con numerosi ospiti e amici per tre serate di musica e spettacolo, che saranno successivamente trasmesse in prima serata su **Canale 5**.

Ritaglio stampa ad uso esclusivo del destinatario, non riproducibile.
095047-ITOMLY

www.ecostampa.it

Dal 10 novembre IL VOLO sarà protagonista negli Stati Uniti con una nuova serie di appuntamenti del World Tour. A dicembre tornerà nei palasport italiani con **5 nuove date**, partendo il **7 dicembre** dall'Unipol Forum di **Milano**, per poi toccare il Nelson Mandela Forum di **Firenze** il **12 dicembre**, il Palazzo dello Sport a **Roma** il **17 dicembre**, l'Inalpi Arena di **Torino** il **19 dicembre** e chiudere all'Unipol Arena di **Bologna il 20 dicembre**. Nell'autunno 2027 è in calendario una nuova leg europea nelle principali capitali.

ARGOMENTI spettacoli, Organizzatori, comunicato stampa

da **Organizzatori**

Questo è un comunicato stampa pubblicato il 25-08-2026 alle 15:30 sul giornale del 25 agosto 2026 - 0 letture

SHORT LINK:
https://vivere.me/g3

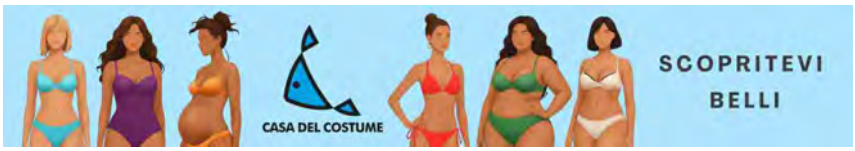

Commenti

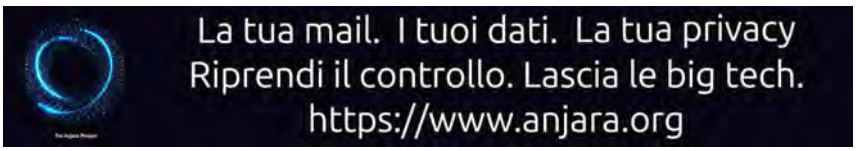

vivere chieti
IL QUOTIDIANO DELLA CITTÀ E DEL TERRITORIO
Leggi tutti...

vivere abruzzo
QUOTIDIANI ONLINE PER LA TUA CITTÀ

Meteo, il caldo non molla il Sud Italia. Le previsioni di...

Poste Italiane amplia la rete Postamat, 431 nuove...

Lanciano: Il Volo in concerto al Parco Villa delle Rose il 27...

Ritaglio stampa ad uso esclusivo del destinatario, non riproducibile.
095047-ITOMLY

COMUNICATO STAMPA

Il Volo in concerto al Parco Villa delle Rose il 27 agosto, info e biglietti

25.08.2026 - h 15:30 1' di lettura

La leg estiva del World Tour 2026-2027 de IL VOLO farà tappa al Parco Villa delle Rose di Lanciano il 27 agosto alle 21:00.

Piero Barone, Ignazio Boschetto e Gianluca Ginoble porteranno in scena uno spettacolo che attraversa le diverse anime del loro repertorio, unendo la grande tradizione musicale italiana, il repertorio lirico e i brani che hanno segnato la loro carriera.

I biglietti per il concerto di Lanciano, organizzato da Elite Agency Group e Alhena Entertainment, sono in vendita sui circuiti TicketOne www.ticketone.it e Ciaotickets www.ciaotickets.com. La sera del concerto sarà possibile l'acquisto anche al botteghino dalle 19:00.

Info: 0871 305631 - 085 8893429

I concerti estivi anticipano la quarta edizione di **TUTTI PER UNO**, in programma il **24, 26 e 27 settembre** nella cornice di Palazzo Te a Mantova. Il progetto, ideato da Michele Torpedine e organizzato e prodotto da Friends & Partners, vedrà il trio condividere il palco con numerosi ospiti e amici per tre serate di musica e spettacolo, che saranno successivamente trasmesse in prima serata su **Canale 5**.

Ritaglio stampa ad uso esclusivo del destinatario, non riproducibile.

095047-ITOMLY

Dal 10 novembre IL VOLO sarà protagonista negli Stati Uniti con una nuova serie di appuntamenti del World Tour. A dicembre tornerà nei palasport italiani con **5 nuove date**, partendo il **7 dicembre** dall'Unipol Forum di **Milano**, per poi toccare il Nelson Mandela Forum di **Firenze** il **12 dicembre**, il Palazzo dello Sport a **Roma** il **17 dicembre**, l'Inalpi Arena di **Torino** il **19 dicembre** e chiudere all'Unipol Arena di **Bologna il 20 dicembre**. Nell'autunno 2027 è in calendario una nuova leg europea nelle principali capitali.

ARGOMENTI spettacoli, Organizzatori, comunicato stampa

da **Organizzatori**

Questo è un comunicato stampa pubblicato il 25-08-2026 alle 15:30 sul giornale del 25 agosto 2026 - 0 letture

SHORT LINK:
https://vivere.me/g3

Commenti

Please enable JavaScript to view the comments powered by Disqus.

vivere lanciano
IL QUOTIDIANO DELLA CITTÀ E DEL TERRITORIO

Il Volo in concerto al Parco Villa delle Rose il 27 agosto,...

Leggi tutti...

vivere abruzzo
QUOTIDIANI ONLINE PER LA TUA CITTÀ

Meteo, il caldo non molla il Sud Italia. Le previsioni di...

Poste Italiane amplia la rete Postamat, 431 nuove...

Lanciano: Il Volo in concerto al Parco Villa delle Rose il 27...

Leggi tutti...

vivere italia
QUOTIDIANI ONLINE PER LA TUA CITTÀ

È morto Fabio Grossi, addio all'attore e compagno di vita di...

L'indagine: "A Gaza 12% bambini under 5 è colpito da...

Vuelta di Spagna, oggi quarta tappa: orario, percorso e

Ritaglio stampa ad uso esclusivo del destinatario, non riproducibile.

095047-ITOMLY

COMUNICATO STAMPA

Il Volo in concerto al Parco Villa delle Rose il 27 agosto, info e biglietti

25.08.2026 - h 15:30 1' di lettura

La leg estiva del World Tour 2026-2027 de IL VOLO farà tappa al Parco Villa delle Rose di Lanciano il 27 agosto alle 21:00.

Piero Barone, Ignazio Boschetto e Gianluca Ginoble porteranno in scena uno spettacolo che attraversa le diverse anime del loro repertorio, unendo la grande tradizione musicale italiana, il repertorio lirico e i brani che hanno segnato la loro carriera.

I biglietti per il concerto di Lanciano, organizzato da Elite Agency Group e Alhena Entertainment, sono in vendita sui circuiti TicketOne www.ticketone.it e Ciaotickets www.ciaotickets.com. La sera del concerto sarà possibile l'acquisto anche al botteghino dalle 19:00.

Info: 0871 305631 - 085 8893429

I concerti estivi anticipano la quarta edizione di **TUTTI PER UNO**, in programma il **24, 26 e 27 settembre** nella cornice di Palazzo Te a Mantova. Il progetto, ideato da Michele Torpedine e organizzato e prodotto da Friends & Partners, vedrà il trio condividere il palco con numerosi ospiti e amici per tre serate di musica e spettacolo, che saranno successivamente trasmesse in prima serata su **Canale 5**.

Ritaglio stampa ad uso esclusivo del destinatario, non riproducibile.

095047-ITOMLY

Dal 10 novembre IL VOLO sarà protagonista negli Stati Uniti con una nuova serie di appuntamenti del World Tour. A dicembre tornerà nei palasport italiani con **5 nuove date**, partendo il **7 dicembre** dall'Unipol Forum di **Milano**, per poi toccare il Nelson Mandela Forum di **Firenze** il **12 dicembre**, il Palazzo dello Sport a **Roma** il **17 dicembre**, l'Inalpi Arena di **Torino** il **19 dicembre** e chiudere all'Unipol Arena di **Bologna il 20 dicembre**. Nell'autunno 2027 è in calendario una nuova leg europea nelle principali capitali.

ARGOMENTI spettacoli, Organizzatori, comunicato stampa

da **Organizzatori**

Questo è un comunicato stampa pubblicato il 25-08-2026 alle 15:30 sul giornale del 25 agosto 2026 - 0 letture

SHORT LINK:
https://vivere.me/g3

Commenti

Please enable JavaScript to view the comments powered by Disqus.

vivere lanciano
IL QUOTIDIANO DELLA CITTÀ E DEL TERRITORIO

Il Volo in concerto al Parco Villa delle Rose il 27 agosto,...

Leggi tutti...

vivere abruzzo
QUOTIDIANI ONLINE PER LA TUA CITTÀ

Meteo, il caldo non molla il Sud Italia. Le previsioni di...

Poste Italiane amplia la rete Postamat, 431 nuove...

Lanciano: Il Volo in concerto al Parco Villa delle Rose il 27...

Leggi tutti...

vivere italia
QUOTIDIANI ONLINE PER LA TUA CITTÀ

È morto Fabio Grossi, addio all'attore e compagno di vita di...

L'indagine: "A Gaza 12% bambini under 5 è colpito da...

Vuelta di Spagna, oggi quarta tappa: orario, percorso e

Ritaglio stampa ad uso esclusivo del destinatario, non riproducibile.

095047-ITOMLY

COMUNICATO STAMPA

Lanciano: Il Volo in concerto al Parco Villa delle Rose il 27 agosto, info e biglietti

25.08.2026 - h 15:30

1' di lettura 0

La leg estiva del World Tour 2026-2027 de IL VOLO farà tappa al Parco Villa delle Rose di Lanciano il 27 agosto alle 21:00.
Piero Barone, Ignazio Boschetto e Gianluca Ginoble porteranno in scena uno spettacolo che attraversa le diverse anime del loro repertorio, unendo la grande tradizione musicale italiana, il repertorio lirico e i brani che hanno segnato la loro carriera.

I biglietti per il concerto di Lanciano, organizzato da Elite Agency Group e Alhena Entertainment, sono in vendita sui circuiti TicketOne www.ticketone.it e Ciaotickets www.ciaotickets.com. La sera del concerto sarà possibile l'acquisto anche al botteghino dalle 19:00.

Info: 0871 305631 - 085 8893429

I concerti estivi anticipano la quarta edizione di **TUTTI PER UNO**, in programma il **24, 26 e 27 settembre** nella cornice di Palazzo Te a Mantova. Il progetto, ideato da Michele Torpedine e organizzato e prodotto da Friends & Partners, vedrà il trio condividere il palco con numerosi ospiti e amici per tre serate di musica e spettacolo, che saranno successivamente trasmesse in prima serata su **Canale 5**.

Ritaglio stampa ad uso esclusivo del destinatario, non riproducibile.

095047-ITOMLY

Dal 10 novembre IL VOLO sarà protagonista negli Stati Uniti con una nuova serie di appuntamenti del World Tour. A dicembre tornerà nei palasport italiani con **5 nuove date**, partendo il **7 dicembre** dall'Unipol Forum di **Milano**, per poi toccare il Nelson Mandela Forum di **Firenze** il **12 dicembre**, il Palazzo dello Sport a **Roma** il **17 dicembre**, l'Inalpi Arena di **Torino** il **19 dicembre** e chiudere all'Unipol Arena di **Bologna il 20 dicembre**. Nell'autunno 2027 è in calendario una nuova leg europea nelle principali capitali.

ARGOMENTI spettacoli, Organizzatori, comunicato stampa

da **Organizzatori**

Questo è un comunicato stampa pubblicato il 25-08-2026 alle 15:30 sul giornale del 25 agosto 2026 - 0 letture

SHORT LINK:
https://vivere.me/g3

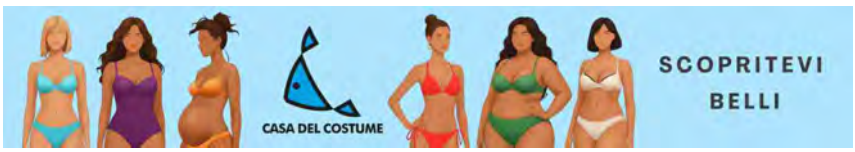

Commenti

vivere l'aquila
IL QUOTIDIANO DELLA CITTÀ E DEL TERRITORIO

Leggi tutti...

vivere abruzzo
QUOTIDIANI ONLINE PER LA TUA CITTÀ

Meteo, il caldo non molla il Sud Italia. Le previsioni di...

Poste Italiane amplia la rete Postamat, 431 nuove...

Lanciano: Il Volo in concerto al Parco Villa delle Rose il 27...

Ritaglio stampa ad uso esclusivo del destinatario, non riproducibile.

095047-ITOMLY

vivere pescara
IL QUOTIDIANO DELLA CITTÀ E DEL TERRITORIO

25.08.2026 15:30 1

COMUNICATO STAMPA

da **Organizzatori**

ARGOMENTI
spettacoli, Organizzatori, comunicato stampa

CONDIVIDI

https://vivere.me/g3WM

Lanciano: Il Volo in concerto al Parco Villa delle Rose il 27 agosto, info e biglietti

La leg estiva del World Tour 2026-2027 de IL VOLO farà tappa al Parco Villa delle Rose di Lanciano il 27 agosto alle 21:00.

Piero Barone, Ignazio Boschetto e Gianluca Ginoble porteranno in scena uno spettacolo che attraversa le diverse anime del loro repertorio, unendo la grande tradizione musicale italiana, il repertorio lirico e i brani che hanno segnato la loro carriera.

I biglietti per il concerto di Lanciano, organizzato da Elite Agency Group e Alhena Entertainment, sono in vendita sui circuiti TicketOne www.ticketone.it e Ciaotickets www.ciaotickets.com. La sera del concerto sarà possibile l'acquisto anche al botteghino dalle 19:00.

Info: 0871 305631 - 085 8893429

I concerti estivi anticipano la quarta edizione di **TUTTI PER UNO**, in programma il **24, 26 e 27 settembre** nella cornice di Palazzo Te a Mantova. Il progetto, ideato da Michele Torpedine e organizzato e prodotto da Friends & Partners, vedrà il trio condividere il palco con numerosi ospiti e amici per tre serate di musica e spettacolo, che saranno successivamente trasmesse in prima serata su **Canale 5**.

Dal 10 novembre IL VOLO sarà protagonista negli Stati Uniti con una nuova serie di appuntamenti del World Tour. A dicembre tornerà nei palasport italiani con **5 nuove date**, partendo il **7 dicembre** dall'Unipol Forum di **Milano**, per poi toccare il Nelson Mandela Forum di **Firenze** il

I PIÙ LETTI DELLA SETTIMANA

Torna lo Sbaracco, la merce dei negozi esposta in strada con...
2 18

Conclusa la procedura sulla coprogettazione e gestione di sei...
2 17

Notte Bianca a Pianella: musica, spettacolo e shopping in...
2 16

L'assessore Sulpizio incontra gli anziani del centro sociale...
2 15

Balneazione riaperta a Pescara tra Sirenetta e Hai Bin: ARPA...
2 14

Ritaglio stampa ad uso esclusivo del destinatario, non riproducibile.

095047-ITOMLY

12 dicembre, il Palazzo dello Sport a **Roma** il **17 dicembre**, l'Inalpi Arena di **Torino** il **19 dicembre** e chiudere all'Unipol Arena di **Bologna il 20 dicembre**. Nell'autunno 2027 è in calendario una nuova leg europea nelle principali capitali.

Commenti

Vivere Pescara, supplemento di Vivere Marche, testata edita da Vivere SRL.Direttore responsabile **Michele Pinto**.Registrazione presso il tribunale di Ancona n° 9 del 30 Agosto 2017. Iscrizione ROC 30223. Redazione: Via Mamiani 22/24, 60019 Senigallia AN Tel. 071.7922415.
Progetto grafico: Ilaria Paolucci.Webmaster: Roberto Posanzini.
RSS: http://www.viverepescara.it/rss/53/rss.xml. Informativa sulla Privacy.
Pubblicità: Michele Pinto 380.6026026.
Accedi | Pagina generata in 0.01 secondi

Ritaglio stampa ad uso esclusivo del destinatario, non riproducibile.

095047-ITOMLY

COMUNICATO STAMPA

Lanciano: Il Volo in concerto al Parco Villa delle Rose il 27 agosto, info e biglietti

25.08.2026 - h 15:30 1' di lettura 7

La leg estiva del World Tour 2026-2027 de IL VOLO farà tappa al Parco Villa delle Rose di Lanciano il 27 agosto alle 21:00.
Piero Barone, Ignazio Boschetto e Gianluca Ginoble porteranno in scena uno spettacolo che attraversa le diverse anime del loro repertorio, unendo la grande tradizione musicale italiana, il repertorio lirico e i brani che hanno segnato la loro carriera.

I biglietti per il concerto di Lanciano, organizzato da Elite Agency Group e Alhena Entertainment, sono in vendita sui circuiti TicketOne www.ticketone.it e Ciaotickets www.ciaotickets.com. La sera del concerto sarà possibile l'acquisto anche al botteghino dalle 19:00.

Info: 0871 305631 - 085 8893429

I concerti estivi anticipano la quarta edizione di **TUTTI PER UNO**, in programma il **24, 26 e 27 settembre** nella cornice di Palazzo Te a Mantova. Il progetto, ideato da Michele Torpedine e organizzato e prodotto da Friends & Partners, vedrà il trio condividere il palco con numerosi ospiti e amici per tre serate di musica e spettacolo, che saranno successivamente trasmesse in prima serata su **Canale 5**.

Ritaglio stampa ad uso esclusivo del destinatario, non riproducibile.

095047-ITOMLY

Dal 10 novembre IL VOLO sarà protagonista negli Stati Uniti con una nuova serie di appuntamenti del World Tour. A dicembre tornerà nei palasport italiani con **5 nuove date**, partendo il **7 dicembre** dall'Unipol Forum di **Milano**, per poi toccare il Nelson Mandela Forum di **Firenze** il **12 dicembre**, il Palazzo dello Sport a **Roma** il **17 dicembre**, l'Inalpi Arena di **Torino** il **19 dicembre** e chiudere all'Unipol Arena di **Bologna il 20 dicembre**. Nell'autunno 2027 è in calendario una nuova leg europea nelle principali capitali.

ARGOMENTI spettacoli, Organizzatori, comunicato stampa

da **Organizzatori**

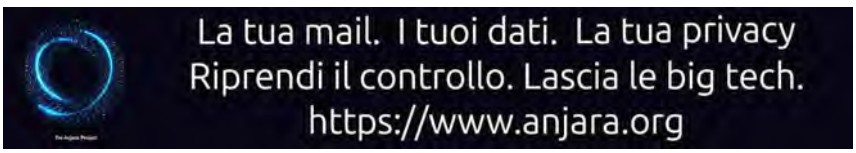

Questo è un comunicato stampa pubblicato il 25-08-2026 alle 15:30 sul giornale del 25 agosto 2026 - 7 letture

SHORT LINK:
https://vivere.me/g3

Commenti

vivere vasto
IL QUOTIDIANO DELLA CITTÀ E DEL TERRITORIO
Leggi tutti...

vivere abruzzo
QUOTIDIANI ONLINE PER LA TUA CITTÀ

Meteo, il caldo non molla il Sud Italia. Le previsioni di...

Poste Italiane amplia la rete Postamat, 431 nuove...

Lanciano: Il Volo in concerto al Parco Villa delle Rose il 27...

Ritaglio stampa ad uso esclusivo del destinatario, non riproducibile.

095047-ITOMLY

Quotidiano
24-08-2026
Pagina 29
Foglio 1

ALTO ADIGE

Tiratura: 7.278
Diffusione: 7.237

www.ecostampa.it

LA SCALATA

Da sconosciuto a campione: Jodar insegue le Finals di Torino e anche la storia

TORINO. Praticamente uno sconosciuto all'inizio di questa stagione, autentica garanzia solo qualche mese più tardi, con grandi chance di arrivare molto presto fra i primi 10 giocatori del mondo.

Rafael Jodar è sempre più la rivelazione di questo 2026, iniziato da numero 165 della classifica e senza mai aver giocato una partita nel Tour maggiore, nemmeno a livello di qualificazioni, ma già sufficiente per catapultarlo fino all'undicesima posizione.

Di rado si è vista una scalata come la sua, fatta di tappe importanti bruciate quasi fossero banali, tanto da rendere credibile la sua qualificazione per le Nitto Atp Finals di Torino.

Col terzo turno a Miami è entrato fra i primi 100 e poi è andato sempre più su: primo titolo a Marrakech, top-50 con la semifinale a Barcellona, top-30 coi quarti a Roma (dopo quelli di Madrid), primo quarto Slam al Roland Garros, top-15 con la finale a Washington, numero 11 oggi dopo la prima semifinale in un Masters 1000, a Montreal. Da gennaio ha già vinto 36 partite, meno soltanto di Jannik Sinner e Alexander Zverev, ma soprattutto ha messo insieme la bellezza di 2.499 punti, che lo collocano al settimo posto nella Race, dunque pienamente inserito nel gruppetto di una decina di giocatori che, allo stato attuale, si giocano le posizioni dalla sesta all'ottava.

Se la corsa verso Torino terminasse oggi, all'Inalpi Arena ci sarebbe un posto anche per lui: qualcosa di inimmaginabile a gennaio e nemmeno fino alla primavera o forse oltre, ma diventato un obiettivo sempre più chiaro e concreto di settimana in settimana. Dovesse farcela, come molti ormai credono, Jodar diventerebbe solamente il terzo a qualificarsi per le Finals in una stagione iniziata fuori dalla top-100. Ma con una distinzione che renderebbe il suo risultato ancora più clamoroso.

Il teenager madrileno, infatti, andrebbe a fare compagnia a due mostri sacri della racchetta come Andre Agassi e Goran Ivanisevic, il primo grazie alla stagione 1998, il secondo per il suo 2001, partiti rispettivamente dalla posizione numero 110 e 129. Tuttavia, entrambi erano già tennisti affermati anche prima di quell'anno: lo statunitense aveva già tre Slam in bacheca ed era stato al comando del ranking ATP, il croato era arrivato fino al numero 2. E sia l'uno sia l'altro avevano già disputato svariate edizioni dell'allora ATP Tour World Championship o Tennis Masters Cup. Semplicemente, erano indietreggiati parecchio in classifica e in quelle due stagioni riuscirono a rilanciarsi.

Come accennato, al momento Jodar può vantare 2.499 punti nella Race, un bottino in linea con la soglia qualificazione. Analizzando le statistiche dal 2009 in avanti, ossia da quando è in vigore l'attuale sistema di distribuzione dei punti, emerge che l'ottavo giocatore della Race alla vigilia delle Nitto ATP Finals ha avuto da un minimo di 2.670 punti (Matteo Berrettini, nel 2019) a un massimo di 4.440 (Milos Raonic, nel 2014), per una media di 3.351 punti. Nella passata stagione, invece, ne sono serviti 3.840. Realisticamente, per arrivare a Torino a competere per la corona di maestro, Jodar dovrà cercare di mettere insieme ancora un migliaio di punti da qui a fine anno. Un risultato alla sua portata, che varrebbe un gran bel pezzo di storia.

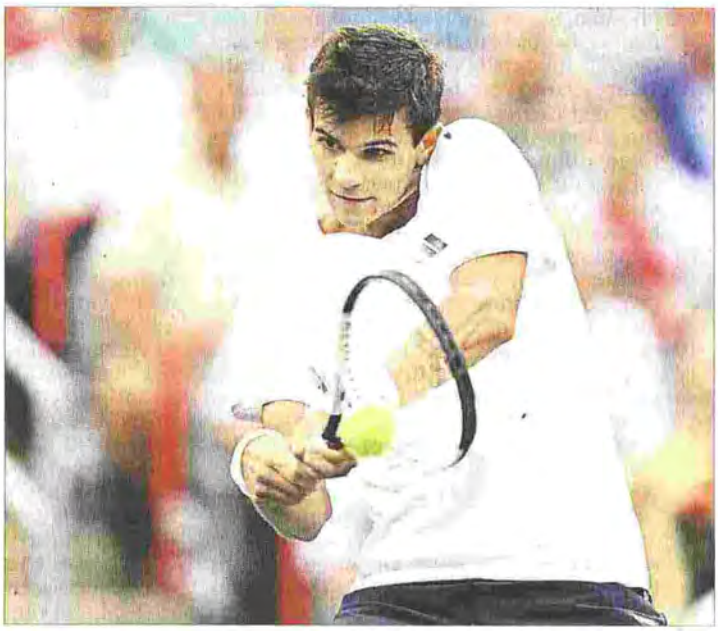

Rafael Jodar, la rivelazione del 2026

Tennis
Il primato di Sinner non è in discussione
Seppi da record con 66 Slam di fila

Ritaglio stampa ad uso esclusivo del destinatario, non riproducibile.

095047-ITOMLY

ANSAit

www.ecostampa.it

Cultura / Musica

Riparte la stagione calda dei live, Jova al Circo Massimo e Guetta a Milano

Baglioni torna a Villa Borghese. Nei palazzetti attesi Bob Dylan, Bryan Adams e Muse

ROMA, 24 agosto 2026, 14:07
Redazione ANSA

Condividi

ANSAcheck notizie d'origine certificata

↑ - RIPRODUZIONE RISERVATA

(di Claudia Fascia) Dopo la stagione dei grandi concerti all'aperto, negli stadi e nelle arene (con Ultimo da record con i suoi 250mila spettatori nella spianata di Tor Vergata), da settembre - a parte qualche eccezione di fine estate - il testimone passa agli spazi indoor con un calendario che si preannuncia già molto ricco.

Settembre rappresenta, da tradizione, il mese della ripartenza (anche se l'estate 2026 non sembra aver davvero mai rallentato a livello di live).

A tenere viva l'attenzione è stato in particolare Jovanotti che, a differenza di molti colleghi, è partito ad agosto con i suoi appuntamenti nelle arene del centro e sud Italia, ed è atteso per una doppia data il 12 e 13 settembre al Circo Massimo per la grande festa finale del Summer Party 2026 - L'arca Di Lorè.

Torna sul palco anche Gianni Morandi per la leg estiva del tour C'era un ragazzo Estate 2026, omaggio ai 60 anni dell'iconico brano, che lo vedrà

Ritaglio stampa ad uso esclusivo del destinatario, non riproducibile.
095047-ITOMLY

www.ecostampa.it

impegnato una quindicina di nuovi appuntamenti a cielo aperto a partire dal 31 agosto da Este.

Settembre, però, si apre nel nome degli Hollywood Vampires, la superband formata da Alice Cooper, Joe Perry e Johnny Depp che l'1 sarà a Segrate e il 2 ad Este, con uno show che mescola rock classico e grandi omaggi alla storia della musica. Il 6 settembre, David Guetta sbarca per la prima volta all'Ippodromo Snai San Siro di Milano, sul palco degli I-Days Milano, con l'unica data italiana del suo Monolith Tour. Stessa location per il ritorno dell'iconica copia del rap Marracash e Guè, dieci anni dopo Santeria: i due artisti animeranno la serata del 12 settembre con tutti i successi confezionati insieme in 20 anni di carriera.

Biagio Antonacci, dopo le 10 date al Teatro Greco di Tindari e le 10 all'Anfiteatro Romano di Lucera, dal 6 settembre prende residenza a Gardone Riviera e poi al Teatro Grande di Pompei dal 22 settembre (altri dieci appuntamenti in entrambe le località).

Doppia residenza da 10 date anche per Francesco De Gregori con Nevergreen (Perfette sconosciute), una serie di concerti intimi che dal 27 ottobre saranno al Teatro Sala Umberto di Roma e dal 25 novembre al Teatro Out Off di Milano. Emma ha dato appuntamento per il 9 settembre a Milano, per il suo secondo Ippodromo, dopo la data a luglio alle Capannelle di Roma. I Negramaro con la data del 20 settembre all'Arena di Verona chiudono il tour Una storia ancora semplice, prima di prendersi quella che è stata annunciata come una lunga pausa. Ligabue porta la festa per La Notte di Certe Notti nei palasport, partendo il 22 settembre dall'Arena di Verona e chiudendo dopo 14 appuntamenti il 24 ottobre all'Arena Milano.

L'iconica rock band statunitense pluripremiata ai Grammy Awards degli Evanescence il 28 settembre, unica data italiana del loro tour mondiale, sono di scena all'Unipol Arena di Bologna per festeggiare i vent'anni di carriera. I Pooh - che sono i primi giorni di settembre con le ultime date del tour estivo - calano l'asso della celebrazione dei 60 anni di storia, che li conferma tre le band più longeve e amate di sempre. Con "Pooh 60 - La nostra storia", tra la fine di settembre e la fine di ottobre, toccheranno 6 città con doppia data (Firenze, Torino, Roma, Milano, Eboli, Bari), anticipati da una doppia data zero (Bergamo), per un totale di 14 date nei palasport italiani, più una data speciale il 24 ottobre all'Unipol Arena di Bologna.

Ottobre vede il ritorno di Claudio Baglioni, dopo lo stop per problemi di salute: sette date (24, 25, 27, 28, 30, 31 e 1 novembre) a Piazza di Siena a Villa Borghese, anticipazione del tour rimandato all'anno prossimo. Torna anche Anastacia - dopo un'anticipazione estiva - con tre date per celebrare i 25 anni di Not That Kind, l'album di debutto che l'ha consacrata tra le più grandi voci pop di tutti i tempi: il 7 a Padova, il 9 a Firenze, il 10 a Brescia. Con la data zero del 2 ottobre, Brunori Sas torna a teatro con Tuttobrunori, canzoni e monologhi per uno show che fonde in un unico racconto musica, parole e narrazione. Un viaggio dentro il suo universo poetico e umano in cui le canzoni si intrecciano con riflessioni, ricordi, stand-up e monologhi. Ha scelto il teatro anche Sal Da Vinci, dopo i fasti di Sanremo e la

Ritaglio stampa ad uso esclusivo del destinatario, non riproducibile.
095047-ITOMLY

www.ecostampa.it

partecipazione all'Eurovision Song Contest: dal 7 ottobre al 7 novembre, con due date speciali all'Arena Flegrea di Napoli il 25 e 26 settembre, sarà in giro per l'Italia a portare 50 anni di carriera. Cosa che farà anche Francesco Renga dal 3 ottobre al 6 novembre.

Con l'autunno, rientra in Italia anche Laura Pausini per il segmento italiano ed europeo del tour mondiale: il 4, 6 e 7 ottobre all'Unipol Forum di Milano, il 17 all'Inalpi Arena di Torino, il 3 novembre all'Unipol Arena di Bologna e il 6 al Nelson Mandela Forum di Firenze. Il 28 a Milano e il 29 a Bologna arriva anche Niall Horan con il tour per l'album Dinner Party Live.

Dopo l'anteprima del 2 maggio a Roma, Fabrizio Moro dal 23 ottobre da Padova porta in tour nei club il suo Non ho paura di niente, live 2026, con i brani che saranno contenuti nel suo nuovo album di inediti Non ho paura di niente, in uscita il 14 novembre. Sceglie i club anche J-Ax il 10 e 11 ottobre al Fabrique di Milano e il 23 e 24 ottobre all'Atlantico a Roma.

Da novembre palazzetti a pieno regime: tra i più attesi della stagione autunnale c'è Bob Dylan, che torna in Italia a 85 anni per fare tappa a Milano (il 2), Roma (il 5) e Bologna (il 7).

Altra star internazionale in arrivo è Bryan Adams che il 28 novembre approda all'Unipol Dome di Milano per un'unica data italiana a supporto dell'album uscito nel 2025, Roll With The Punches. Sempre al Dome di Milano, il 9 novembre arriva anche Pitbull con il suo tour I'm back, mentre il 20 e 21 vede il ritono dei Muse.

Riproduzione riservata © Copyright ANSA

Ritaglio stampa ad uso esclusivo del destinatario, non riproducibile.

095047-ITOMLY

Bresciaoggi.it

www.ecostampa.it

Riparte la stagione calda dei live, Jova al Circo Massimo e Guetta a Milano

ANSA

Baglioni torna a Villa Borghese. Nei palazzetti attesi Bob Dylan, Bryan Adams e Muse

24 agosto 2026

Riparte la stagione calda dei live, Jova al Circo Massimo e Guetta a Milano

(di Claudia Fascia)ROMA, 24 AGO - Dopo la stagione dei grandi concerti all'aperto, negli stadi e nelle arene (con Ultimo da record con i suoi 250mila spettatori nella spianata di Tor Vergata), da settembre - a parte qualche eccezione di fine estate - il testimone passa agli spazi indoor con un calendario che si preannuncia già molto ricco. Settembre rappresenta, da tradizione, il mese della ripartenza (anche se l'estate 2026 non sembra aver davvero mai rallentato a livello di live). A tenere viva l'attenzione è stato in particolare Jovanotti che, a differenza di molti colleghi, è partito ad agosto con i suoi appuntamenti nelle arene del centro e sud Italia, ed è atteso per una doppia data il 12 e 13 settembre al Circo Massimo per la grande festa finale del Summer Party 2026 - L'arca Di Lorè. Torna sul palco anche Gianni Morandi per la leg estiva del tour C'era un ragazzo Estate 2026, omaggio ai 60 anni dell'iconico brano, che lo vedrà impegnato una quindicina di nuovi appuntamenti a cielo aperto a partire dal 31 agosto da Este. Settembre, però, si apre nel nome degli Hollywood Vampires, la superband formata da Alice Cooper, Joe Perry e Johnny Depp che l'1 sarà a Segrate e il 2 ad Este, con uno show che mescola rock classico e grandi omaggi alla storia della musica. Il 6

Ritaglio stampa ad uso esclusivo del destinatario, non riproducibile.

095047-ITOMLY

Bresciaoggi.it

www.ecostampa.it

settembre, David Guetta sbarca per la prima volta all'Ippodromo Snai San Siro di Milano, sul palco degli I-Days Milano, con l'unica data italiana del suo Monolith Tour. Stessa location per il ritorno dell'iconica copia del rap Marracash e Guè, dieci anni dopo Santeria: i due artisti animeranno la serata del 12 settembre con tutti i successi confezionati insieme in 20 anni di carriera. Biagio Antonacci, dopo le 10 date al Teatro Greco di Tindari e le 10 all'Anfiteatro Romano di Lucera, dal 6 settembre prende residenza a Gardone Riviera e poi al Teatro Grande di Pompei dal 22 settembre (altri dieci appuntamenti in entrambe le località). Doppia residenza da 10 date anche per Francesco De Gregori con Nevergreen (Perfette sconosciute), una serie di concerti intimi che dal 27 ottobre saranno al Teatro Sala Umberto di Roma e dal 25 novembre al Teatro Out Off di Milano. Emma ha dato appuntamento per il 9 settembre a Milano, per il suo secondo Ippodromo, dopo la data a luglio alle Capannelle di Roma. I Negramaro con la data del 20 settembre all'Arena di Verona chiudono il tour Una storia ancora semplice, prima di prendersi quella che è stata annunciata come una lunga pausa. Ligabue porta la festa per La Notte di Certe Notti nei palasport, partendo il 22 settembre dall'Arena di Verona e chiudendo dopo 14 appuntamenti il 24 ottobre all'Arena Milano. L'iconica rock band statunitense pluripremiata ai Grammy Awards degli Evanescence il 28 settembre, unica data italiana del loro tour mondiale, sono di scena all'Unipol Arena di Bologna per festeggiare i vent'anni di carriera. I Pooh - che sono i primi giorni di settembre con le ultime date del tour estivo - calano l'asso della celebrazione dei 60 anni di storia, che li conferma tre le band più longeve e amate di sempre. Con "Pooh 60 - La nostra storia", tra la fine di settembre e la fine di ottobre, toccheranno 6 città con doppia data (Firenze, Torino, Roma, Milano, Eboli, Bari), anticipati da una doppia data zero (Bergamo), per un totale di 14 date nei palasport italiani, più una data speciale il 24 ottobre all'Unipol Arena di Bologna. Ottobre vede il ritorno di Claudio Baglioni, dopo lo stop per problemi di salute: sette date (24, 25, 27, 28, 30, 31 e 1 novembre) a Piazza di Siena a Villa Borghese, anticipazione del tour rimandato all'anno prossimo. Torna anche Anastacia - dopo un'anticipazione estiva - con tre date per celebrare i 25 anni di Not That Kind, l'album di debutto che l'ha consacrata tra le più grandi voci pop di tutti i tempi: il 7 a Padova, il 9 a Firenze, il 10 a Brescia. Con la data zero del 2 ottobre, Brunori Sas torna a teatro con Tuttobrunori, canzoni e monologhi per uno show che fonde in un unico racconto musica, parole e narrazione. Un viaggio dentro il suo universo poetico e umano in cui le canzoni si intrecciano con riflessioni, ricordi, stand-up e monologhi. Ha scelto il teatro anche Sal Da Vinci, dopo i fasti di Sanremo e la partecipazione all'Eurovision Song Contest: dal 7 ottobre al 7 novembre, con due date speciali all'Arena Flegrea di Napoli il 25 e 26 settembre, sarà in giro per l'Italia a portare 50 anni di carriera. Cosa che farà anche Francesco Renga dal 3 ottobre al 6 novembre. Con l'autunno, rientra in Italia anche Laura Pausini per il segmento italiano ed europeo del tour mondiale: il 4, 6 e 7 ottobre all'Unipol Forum di Milano, il 17 all'Inalpi Arena di Torino, il 3 novembre all'Unipol Arena di Bologna e il 6 al Nelson Mandela Forum di Firenze. Il 28 a Milano e il 29 a Bologna arriva anche Niall Horan con il tour per l'album Dinner Party Live. Dopo l'anteprima del 2 maggio a Roma, Fabrizio Moro dal 23 ottobre da Padova porta in tour nei club il suo Non ho paura di niente, live 2026, con i brani che saranno contenuti nel suo nuovo album di inediti Non ho paura di niente, in uscita il 14 novembre. Sceglie i club anche J-Ax il 10 e 11 ottobre al Fabrique di Milano e il 23 e 24 ottobre all'Atlantico a Roma. Da novembre palazzetti a pieno regime: tra i più attesi della stagione autunnale c'è Bob Dylan, che torna in Italia a 85 anni per fare tappa a Milano (il 2), Roma (il 5) e Bologna (il 7). Altra star internazionale in arrivo è Bryan Adams che il 28 novembre approda all'Unipol Dome di Milano per un'unica data italiana a supporto dell'album uscito nel 2025, Roll With The Punches. Sempre al Dome di Milano, il 9 novembre arriva anche Pitbull con il suo tour I'm back, mentre il 20 e 21 vede il ritono dei Muse. (ANSA).

ROMA | Riparte la stagione calda dei live | Jova al Circo Massimo e Guetta a Milano

Bresciaoggi è su Whatsapp. Clicca qui per iscriverti al nostro canale e rimanere aggiornato in tempo reale.

Ritaglio stampa ad uso esclusivo del destinatario, non riproducibile.

095047-ITOMLY

Contenuti correlati

- **GALLERY: Riparte la stagione calda dei live, Jova al Circo Massimo e Guetta a Milano**

corrierealpi.gelocal.it
Corriere delle Alpi

www.ecostampa.it

Corriere delle Alpi

Riparte la stagione calda dei live, Jova al Circo Massimo e Guetta a Milano

Baglioni torna a Villa Borghese. Nei palazzetti attesi Bob Dylan, Bryan Adams e Muse

24 agosto 2026
5' di lettura

Ritaglio stampa ad uso esclusivo del destinatario, non riproducibile.

095047-ITOMLY

corrierealpi.gelocal.it
Corriere delle Alpi
www.ecostampa.it

(di Claudia Fascia) (ANSA) - ROMA, 24 AGO - Dopo la stagione dei grandi concerti all'aperto, negli stadi e nelle arene (con Ultimo da record con i suoi 250mila spettatori nella spianata di Tor Vergata), da settembre - a parte qualche eccezione di fine estate - il testimone passa agli spazi indoor con un calendario che si preannuncia già molto ricco. Settembre rappresenta, da tradizione, il mese della ripartenza (anche se l'estate 2026 non sembra aver davvero mai rallentato a livello di live). A tenere viva l'attenzione è stato in particolare Jovanotti che, a differenza di molti colleghi, è partito ad agosto con i suoi appuntamenti nelle arene del centro e sud Italia, ed è atteso per una doppia data il 12 e 13 settembre al Circo Massimo per la grande festa finale del Summer Party 2026 - L'arca Di Lorè. Torna sul palco anche Gianni Morandi per la leg estiva del tour C'era un ragazzo Estate 2026, omaggio ai 60 anni dell'iconico brano, che lo vedrà impegnato una quindicina di nuovi appuntamenti a cielo aperto a partire dal 31 agosto da Este. Settembre, però, si apre nel nome degli Hollywood Vampires, la superband formata da Alice Cooper, Joe Perry e Johnny Depp che l'1 sarà a Segrate e il 2 ad Este, con uno show che mescola rock classico e grandi om
settembre, David Guetta sbarca pe
San Siro di Milano, sul palco degli
del suo Monolith Tour. Stessa loca
del rap Marracash e Guè, dieci ann
animeranno la serata del 12 setter
insieme in 20 anni di carriera. Biagio Antonacci, dopo le 10 date al Teatro Greco di Tindari e le 10 all'Anfiteatro Romano di Lucera, dal 6 settembre prende residenza a Gardone Riviera e poi al Teatro Grande di Pompei dal

Ritaglio stampa ad uso esclusivo del destinatario, non riproducibile.
095047-ITOMLY

corrierealpi.gelocal.it
Corriere delle Alpi
www.ecostampa.it

22 settembre (altri dieci appuntamenti in entrambe le località). Doppia residenza da 10 date anche per Francesco De Gregori con Nevergreen (Perfette sconosciute), una serie di concerti intimi che dal 27 ottobre saranno al Teatro Sala Umberto di Roma e dal 25 novembre al Teatro Out Off di Milano. Emma ha dato appuntamento per il 9 settembre a Milano, per il suo secondo Ippodromo, dopo la data a luglio alle Capannelle di Roma. I Negramaro con la data del 20 settembre all'Arena di Verona chiudono il tour Una storia ancora semplice, prima di prendersi quella che è stata annunciata come una lunga pausa. Ligabue porta la festa per La Notte di Certe Notti nei palasport, partendo il 22 settembre dall'Arena di Verona e chiudendo dopo 14 appuntamenti il 24 ottobre all'Arena Milano. L'iconica rock band statunitense pluripremiata ai Grammy Awards degli Evanescence il 28 settembre, unica data italiana del loro tour mondiale, sono di scena all'Unipol Arena di Bologna per festeggiare i vent'anni di carriera. I Pooh - che sono i primi giorni di settembre con le ultime date del tour estivo - calano l'asso della celebrazione dei 60 anni di storia, che li conferma tre le band più longeve e amate di sempre. Con "Pooh 60 - La nostra storia", tra la fine di settembre e la fine di ottobre, toccheranno 6 città con doppia data (Firenze, Torino, Roma, Milano, Eboli, Bari), anticipati da una doppia data zero (Bergamo), per un totale di 14 date nei palasport italiani, più una data speciale il 24 ottobre all'Unipol Arena di Bologna. Ottobre vede il ritorno di Claudio Baglioni, dopo lo stop per problemi di salute: sette date (24, 25, 27, 28, 30, 31 e 1 novembre) a Piazza di Siena a Villa Borghese, anticipazione del tour rimandato all'anno prossimo. Tor
un'anticipazione estiva - con tre c
Kind, l'album di debutto che l'ha c
tutti i tempi: il 7 a Padova, il 9 a Fi
del 2 ottobre, Brunori Sas torna a t
monologhi per uno show che fon
e narrazione. Un viaggio dentro il
canzoni si intrecciano con riflessioni, ricordi, stand-up e monologhi. Ha scelto il teatro anche Sal Da Vinci, dopo i fasti di Sanremo e la partecipazione all'Eurovision Song Contest: dal 7 ottobre al 7 novembre,

Ritaglio stampa ad uso esclusivo del destinatario, non riproducibile.
095047-ITOMLY

corrierealpi.gelocal.it
Corriere delle Alpi
www.ecostampa.it

con due date speciali all'Arena Flegrea di Napoli il 25 e 26 settembre, sarà in giro per l'Italia a portare 50 anni di carriera. Cosa che farà anche Francesco Renga dal 3 ottobre al 6 novembre. Con l'autunno, rientra in Italia anche Laura Pausini per il segmento italiano ed europeo del tour mondiale: il 4, 6 e 7 ottobre all'Unipol Forum di Milano, il 17 all'Inalpi Arena di Torino, il 3 novembre all'Unipol Arena di Bologna e il 6 al Nelson Mandela Forum di Firenze. Il 28 a Milano e il 29 a Bologna arriva anche Niall Horan con il tour per l'album Dinner Party Live. Dopo l'anteprima del 2 maggio a Roma, Fabrizio Moro dal 23 ottobre da Padova porta in tour nei club il suo Non ho paura di niente, live 2026, con i brani che saranno contenuti nel suo nuovo album di inediti Non ho paura di niente, in uscita il 14 novembre. Sceglie i club anche J-Ax il 10 e 11 ottobre al Fabrique di Milano e il 23 e 24 ottobre all'Atlantico a Roma. Da novembre palazzetti a pieno regime: tra i più attesi della stagione autunnale c'è Bob Dylan, che torna in Italia a 85 anni per fare tappa a Milano (il 2), Roma (il 5) e Bologna (il 7). Altra star internazionale in arrivo è Bryan Adams che il 28 novembre approda all'Unipol Dome di Milano per un'unica data italiana a supporto dell'album uscito nel 2025, Roll With The Punches. Sempre al Dome di Milano, il 9 novembre arriva anche Pitbull con il suo tour I'm back, mentre il 20 e 21 vede il ritono dei Muse. (ANSA).

Riproduzione riservata © Corriere delle Alpi

Advertisement

Ritaglio stampa ad uso esclusivo del destinatario, non riproducibile.

095047-ITOMLY

LIFE > MUSICA

Concerti in tv: la guida completa agli eventi musicali in prima serata su Rai 1 e Canale 5

Tutti i concerti in tv in arrivo: da Cesare Cremonini e i Music Awards su Rai 1 fino ad Achille Lauro ed Emma Marrone su Canale 5. Ecco date e dettagli.

DI SAMANTHA SURIANI | PUBBLICATO: 24/08/2026

SALVA ARTICOLO

Il **palinsesto televisivo** dei prossimi mesi mette la musica al centro con una programmazione piena di grandi eventi, concerti negli stadi e serate speciali. Tra Rai e Mediaset si apre una stagione pensata per portare l'energia del palco direttamente nei salotti di casa, alternando i live dei cantautori più amati a maratone di successi e omaggi alla tradizione (come successo solo due giorni fa con La Notte della Taranta).

AGGIUNGI COSMOPOLITAN ALLE TUE FONTI SU GOOGLE

- I tormentoni dell'estate 2025, secondo noi
- Tormentoni estivi: tra ieri e oggi, tutti i grandi successi
- Le canzoni che stiamo ascoltando di più quest'estate, secondo Spotify

Cremonini Live al Circo Massimo: lo speciale su Rai 1

Ritaglio stampa ad uso esclusivo del destinatario, non riproducibile.
095047-ITOMLY

Roberto Panucci - Corbis // Getty Images

Il 2 settembre la prima serata di Rai 1 trasmette l'evento che ha visto **Cesare Cremonini protagonista al Circo Massimo di Roma** davanti a oltre 65mila persone. Lo speciale ripercorre più di 25 anni di carriera del cantautore bolognese, dai successi con i Lunapop fino ai brani più recenti, passando per momenti intimi come la dedica alla madre sulle note di "Vorrei". Sul palco salgono grandi ospiti come Lorenzo Jovanotti, Elisa e Luca Carboni, insieme a comparse a sorpresa come Valentino Rossi e la compagna Caterina Licini.

I più letti

REGISTRATI GRATUITAMENTE PER CONTENUTI SU MISURA PER TE

Suzuki Juke Box - La Notte delle Hit: maratona a Torino con Clerici e Clementino

Ritaglio stampa ad uso esclusivo del destinatario, non riproducibile.

095047-ITOMLY

Getty Images

L'11 e il 12 settembre, sempre su Rai 1 e per la prima volta in diretta dall'Inalpi Arena di Torino, torna *Suzuki Juke Box - La Notte delle Hit*. Condotto da Antonella Clerici affiancata da Clementino, il programma propone un viaggio tra quattro decenni di musica italiana e internazionale con gli interpreti originali dei brani.

Sul palco della prima serata si alternano icone come Loredana Bertè, Irene Grandi, Patty Pravo, Drupi, Cristina D'Avena e i Neri per Caso. Il sabato tocca ad artisti come Anna Oxa, gli Stadio con Gaetano Curreri, Sabrina Salerno, Spagna, Mario Biondi e star internazionali come Paul Young e i Toploader.

Music Awards 2026: il pop celebra vent'anni all'Arena di Verona

Stefania D'Alessandro // Getty Images

Il 18 e 19 settembre la grande musica italiana si riunisce per la ventesima edizione dei *Music Awards*, in diretta su Rai 1 dall'Arena di Verona. Condotta dalla coppia formata da Carlo Conti e Vanessa Incontrada, la kermesse premia i successi discografici dell'annata con le esibizioni dei protagonisti

Ritaglio stampa ad uso esclusivo del destinatario, non riproducibile.
095047-ITOMLY

delle classifiche radiofoniche e digitali.

Una Nessuna Centomila: la musica contro la violenza di genere

Getty Images

Il 25 novembre Rai 1 trasmette la quarta edizione di *Una Nessuna Centomila*, registrata all'Arena di Verona. Guidato da Fiorella Mannoia e Carlo Conti, lo spettacolo unisce le più grandi voci del panorama nazionale per raccogliere fondi a favore dei centri antiviolenza e sostenere percorsi di sensibilizzazione contro la violenza sulle donne.

Meravigliosamente: Sal Da Vinci festeggia 50 anni di carriera

SOPA Images // Getty Images

Il 20 e il 27 novembre Sal Da Vinci debutta in prima serata su Rai 1 con *Meravigliosamente*, due puntate evento che celebrano mezzo secolo di

Ritaglio stampa ad uso esclusivo del destinatario, non riproducibile.
095047-ITOMLY

attività artistica. Lo show unisce teatro, cinema, televisione e brani storici, tracciando un ponte tra Napoli e l'America all'interno delle iniziative dedicate alla candidatura UNESCO della canzone napoletana classica.

Le notti della tradizione: La Notte dei Fiori e La Notte dei Serpenti

Mondadori Portfolio // Getty Images

La cultura popolare viaggia su Rai con due rassegne importanti: La Notte dei Fiori da Sanremo (il 29 agosto su Rai 1 con Nicola Savino ed Elenoire Casalegno) per omaggiare la scuola cantautorale ligure e La Notte dei Serpenti (il 4 settembre su Rai 1 con Elettra Lamborghini ed Enrico Melozzi) dedicata ai canti abruzzesi.

I live di Canale 5: Achille Lauro, Irama, Emma, Giorgia ed Eros Ramazzotti

Mondadori Portfolio // Getty Images

Ritaglio stampa ad uso esclusivo del destinatario, non riproducibile.
095047-ITOMLY

Anche Mediaset accende l'autunno musicale su Canale 5 portando in prima serata i concerti evento dei grandi nomi del pop contemporaneo. A settembre sbarca lo show di Achille Lauro dopo il passaggio da Sky a Mediaset, seguito dai live di Irama, Emma e Giorgia (di cui ancora aspettiamo la conferma delle date). Spazio anche alla celebrazione con lo *speciale Una storia importante* per i successi di Eros Ramazzotti, il nuovo programma *Dive* (con Patty Pravo, Orietta Berti, Marcella Bella, Iva Zanicchi e Rita Pavone) e i tradizionali appuntamenti natalizi con Il Volo.

RTL e Radio Zeta con *Power Hits Estate* e *Future Hits Live*

Cosmopolitan

Come ogni anno torna l'appuntamento all'Arena di Verona con RTL e Radio Zeta: il 1° settembre la location è già sold out per il *Power Hits Estate* al suo decimo anniversario, ma il giorno dopo, mercoledì 2 settembre torna il *Future Hits Live* alla sua quinta edizione.

Verso il 2027: *Sarà Sanremo* e *L'Anno che verrà*

Ritaglio stampa ad uso esclusivo del destinatario, non riproducibile.
095047-ITOMLY

Daniele Venturelli // Getty Images

Il percorso musicale verso il nuovo anno si chiude su Rai 1 il 18 dicembre con la finale di *Sarà Sanremo* condotta da Stefano De Martino, in cui i giovani si contenderanno un posto all'Ariston e verranno presentati i Big del *Festival 2027*. La notte di San Silvestro vedrà poi Marco Liorni guidare *L'Anno che verrà* direttamente da Palermo per brindare al 2027.

RELATED STORIES

I concerti da non perdere a fine estate

Concerti, Spotify lancia i biglietti Reserved

15 tormentoni che hanno segnato le nostre estati

Concerti

Ritaglio stampa ad uso esclusivo del destinatario, non riproducibile.
095047-ITOMLY

gazzettadimantova.it
GAZZETTA DI MANTOVA
www.ecostampa.it

Riparte la stagione calda dei live, Jova al Circo Massimo e Guetta a Milano

(di Claudia Fascia)ROMA, 24 AGO - Dopo la stagione dei grandi concerti all´aperto, negli stadi e nelle arene (con Ultimo da record con i suoi 250mila spettatori nella spianata di Tor Vergata), da settembre - a parte qualche eccezione di fine estate - il testimone passa agli spazi indoor con un calendario che si preannuncia già molto ricco. Settembre rappresenta, da tradizione, il mese della ripartenza (anche se l´estate 2026 non sembra aver davvero mai rallentato a livello di live). A tenere viva l´attenzione è stato in particolare Jovanotti che, a differenza di molti colleghi, è partito ad agosto con i suoi appuntamenti nelle arene del centro e sud Italia, ed è atteso per una doppia data il 12 e 13 settembre al Circo Massimo per la grande festa finale del Summer Party 2026 - L´arca Di Lorè. Torna sul palco anche Gianni Morandi per la leg estiva del tour C´era un ragazzo Estate 2026, omaggio ai 60 anni dell´iconico brano, che lo vedrà impegnato una quindicina di nuovi appuntamenti a cielo aperto a partire dal 31 agosto da Este. Settembre, però, si apre nel nome degli Hollywood Vampires, la superband formata da Alice Cooper, Joe Perry e Johnny Depp che l´1 sarà a Segrate e il 2 ad Este, con uno show che mescola rock classico e grandi omaggi alla storia della musica. Il 6 settembre, David Guetta sbarca per la prima volta all´Ippodromo Snai San Siro di Milano, sul palco degli I-Days Milano, con l´unica data italiana del suo Monolith Tour. Stessa location per il ritorno dell´iconica copia del rap Marracash e Guè, dieci anni dopo Santeria: i due artisti animeranno la serata del 12 settembre con tutti i successi confezionati insieme in 20 anni di carriera. Biagio Antonacci, dopo le 10 date al Teatro Greco di Tindari e le 10 all´Anfiteatro Romano di Lucera, dal 6 settembre prende residenza a Gardone Riviera e poi al Teatro Grande di Pompei dal 22 settembre (altri dieci appuntamenti in entrambe le località). Doppia residenza da 10 date anche per Francesco De Gregori con Nevergreen (Perfette sconosciute), una serie di concerti intimi che dal 27 ottobre saranno al Teatro Sala Umberto di Roma e dal 25 novembre al Teatro Out Off di Milano. Emma ha dato appuntamento per il 9 settembre a Milano, per il suo secondo Ippodromo, dopo la data a luglio alle Capannelle di Roma. I Negramaro con la data del 20 settembre all´Arena di Verona chiudono il tour Una storia ancora semplice, prima di prendersi quella che è stata annunciata come una lunga pausa. Ligabue porta la festa per La Notte di Certe Notti nei palasport, partendo il 22 settembre dall´Arena di Verona e chiudendo dopo 14 appuntamenti il 24 ottobre all´Arena Milano. L´iconica rock band statunitense pluripremiata ai Grammy Awards degli Evanescence il 28 settembre, unica data italiana del loro tour mondiale, sono di scena all´Unipol Arena di Bologna per festeggiare i vent´anni di carriera. I Pooh - che sono i primi giorni di settembre con le ultime date del tour estivo - calano l´asso della celebrazione dei 60 anni di storia, che li conferma tre le band più longeve e amate di sempre. Con "Pooh 60 - La nostra storia", tra la fine di settembre e la fine di ottobre, toccheranno 6 città con doppia data (Firenze, Torino, Roma, Milano, Eboli, Bari), anticipati da una doppia data zero (Bergamo), per un totale di 14 date nei palasport italiani, più una data speciale il 24 ottobre all´Unipol Arena di Bologna. Ottobre vede il ritorno di Claudio Baglioni, dopo lo stop per problemi di salute: sette date (24, 25, 27, 28, 30, 31 e 1 novembre) a Piazza di Siena a Villa Borghese, anticipazione del tour rimandato all´anno prossimo. Torna anche Anastacia - dopo un´anticipazione estiva - con tre date per celebrare i 25 anni di Not That Kind, l´album di debutto che l´ha consacrata tra le più grandi voci pop di tutti i tempi: il 7 a Padova, il 9 a Firenze, il 10 a Brescia. Con la data zero del 2 ottobre, Brunori Sas torna a teatro con Tuttobrunori, canzoni e monologhi per uno show che fonde in un unico racconto musica, parole e narrazione. Un viaggio dentro il suo universo poetico e umano in cui le canzoni si intrecciano con riflessioni, ricordi, stand-up e monologhi. Ha scelto il teatro anche Sal Da Vinci, dopo i fasti di Sanremo e la partecipazione all´Eurovision Song Contest: dal 7 ottobre al 7 novembre, con due date speciali all´Arena Flegrea di Napoli il 25 e 26 settembre, sarà in giro per l´Italia a portare 50 anni di carriera. Cosa che farà anche Francesco Renga dal 3 ottobre al 6 novembre. Con l´autunno, rientra in Italia anche Laura Pausini per il segmento italiano ed europeo del tour mondiale: il 4, 6 e 7 ottobre all´Unipol Forum di Milano, il 17 all´Inalpi Arena di Torino, il 3 novembre all´Unipol Arena di Bologna e il 6 al Nelson Mandela Forum di Firenze. Il 28 a Milano e il 29 a Bologna arriva anche Niall Horan con il tour per l´album Dinner Party Live. Dopo l´anteprima del 2 maggio a Roma, Fabrizio Moro dal 23 ottobre da Padova porta in tour nei club il suo Non ho paura di niente, live 2026, con i brani che saranno contenuti nel suo nuovo album di inediti Non ho paura di niente, in uscita il 14 novembre. Sceglie i club anche J-Ax il 10 e 11 ottobre al Fabrique di Milano e il 23 e 24 ottobre all´Atlantico a Roma. Da novembre palazzetti a pieno regime: tra i più attesi della stagione autunnale c´è Bob Dylan, che torna in Italia a 85 anni per fare tappa a

Ritaglio stampa ad uso esclusivo del destinatario, non riproducibile.
095047-ITOMLY

gazzettadimantova.it
GAZZETTA DI MANTOVA
www.ecostampa.it

Milano (il 2), Roma (il 5) e Bologna (il 7). Altra star internazionale in arrivo è Bryan Adams che il 28 novembre approda all´Unipol Dome di Milano per un´unica data italiana a supporto dell´album uscito nel 2025, Roll With The Punches. Sempre al Dome di Milano, il 9 novembre arriva anche Pitbull con il suo tour I´m back, mentre il 20 e 21 vede il ritono dei Muse. (ANSA). Clicca qui per iscriverti al nostro canale e rimanere aggiornato in tempo reale.

Ritaglio stampa ad uso esclusivo del destinatario, non riproducibile.
095047-ITOMLY

ilpiccolo.gelocal.it
IL PICCOLO

www.ecostampa.it

Riparte la stagione calda dei live, Jova al Circo Massimo e Guetta a Milano

Baglioni torna a Villa Borghese. Nei palazzetti attesi Bob Dylan, Bryan Adams e Muse (di Claudia Fascia) (ANSA) - ROMA, 24 AGO - Dopo la stagione dei grandi concerti all´aperto, negli stadi e nelle arene (con Ultimo da record con i suoi 250mila spettatori nella spianata di Tor Vergata), da settembre - a parte qualche eccezione di fine estate - il testimone passa agli spazi indoor con un calendario che si preannuncia già molto ricco. Settembre rappresenta, da tradizione, il mese della ripartenza (anche se l´estate 2026 non sembra aver davvero mai rallentato a livello di live). A tenere viva l´attenzione è stato in particolare Jovanotti che, a differenza di molti colleghi, è partito ad agosto con i suoi appuntamenti nelle arene del centro e sud Italia, ed è atteso per una doppia data il 12 e 13 settembre al Circo Massimo per la grande festa finale del Summer Party 2026 - L´arca Di Lorè. Torna sul palco anche Gianni Morandi per la leg estiva del tour C´era un ragazzo Estate 2026, omaggio ai 60 anni dell´iconico brano, che lo vedrà impegnato una quindicina di nuovi appuntamenti a cielo aperto a partire dal 31 agosto da Este. Settembre, però, si apre nel nome degli Hollywood Vampires, la superband formata da Alice Cooper, Joe Perry e Johnny Depp che l´1 sarà a Segrate e il 2 ad Este, con uno show che mescola rock classico e grandi omaggi alla storia della musica. Il 6 settembre, David Guetta sbarca per la prima volta all´Ippodromo Snai San Siro di Milano, sul palco degli I-Days Milano, con l´unica data italiana del suo Monolith Tour. Stessa location per il ritorno dell´iconica copia del rap Marracash e Guè, dieci anni dopo Santeria: i due artisti animeranno la serata del 12 settembre con tutti i successi confezionati insieme in 20 anni di carriera. Biagio Antonacci, dopo le 10 date al Teatro Greco di Tindari e le 10 all´Anfiteatro Romano di Lucera, dal 6 settembre prende residenza a Gardone Riviera e poi al Teatro Grande di Pompei dal 22 settembre (altri dieci appuntamenti in entrambe le località). Doppia residenza da 10 date anche per Francesco De Gregori con Nevergreen (Perfette sconosciute), una serie di concerti intimi che dal 27 ottobre saranno al Teatro Sala Umberto di Roma e dal 25 novembre al Teatro Out Off di Milano. Emma ha dato appuntamento per il 9 settembre a Milano, per il suo secondo Ippodromo, dopo la data a luglio alle Capannelle di Roma. I Negramaro con la data del 20 settembre all´Arena di Verona chiudono il tour Una storia ancora semplice, prima di prendersi quella che è stata annunciata come una lunga pausa. Ligabue porta la festa per La Notte di Certe Notti nei palasport, partendo il 22 settembre dall´Arena di Verona e chiudendo dopo 14 appuntamenti il 24 ottobre all´Arena Milano. L´iconica rock band statunitense pluripremiata ai Grammy Awards degli Evanescence il 28 settembre, unica data italiana del loro tour mondiale, sono di scena all´Unipol Arena di Bologna per festeggiare i vent´anni di carriera. I Pooh - che sono i primi giorni di settembre con le ultime date del tour estivo - calano l´asso della celebrazione dei 60 anni di storia, che li conferma tre le band più longeve e amate di sempre. Con "Pooh 60 - La nostra storia", tra la fine di settembre e la fine di ottobre, toccheranno 6 città con doppia data (Firenze, Torino, Roma, Milano, Eboli, Bari), anticipati da una doppia data zero (Bergamo), per un totale di 14 date nei palasport italiani, più una data speciale il 24 ottobre all´Unipol Arena di Bologna. Ottobre vede il ritorno di Claudio Baglioni, dopo lo stop per problemi di salute: sette date (24, 25, 27, 28, 30, 31 e 1 novembre) a Piazza di Siena a Villa Borghese, anticipazione del tour rimandato all´anno prossimo. Torna anche Anastacia - dopo un´anticipazione estiva - con tre date per celebrare i 25 anni di Not That Kind, l´album di debutto che l´ha consacrata tra le più grandi voci pop di tutti i tempi: il 7 a Padova, il 9 a Firenze, il 10 a Brescia. Con la data zero del 2 ottobre, Brunori Sas torna a teatro con Tuttobrunori, canzoni e monologhi per uno show che fonde in un unico racconto musica, parole e narrazione. Un viaggio dentro il suo universo poetico e umano in cui le canzoni si intrecciano con riflessioni, ricordi, stand-up e monologhi. Ha scelto il teatro anche Sal Da Vinci, dopo i fasti di Sanremo e la partecipazione all´Eurovision Song Contest: dal 7 ottobre al 7 novembre, con due date speciali all´Arena Flegrea di Napoli il 25 e 26 settembre, sarà in giro per l´Italia a portare 50 anni di carriera. Cosa che farà anche Francesco Renga dal 3 ottobre al 6 novembre. Con l´autunno, rientra in Italia anche Laura Pausini per il segmento italiano ed europeo del tour mondiale: il 4, 6 e 7 ottobre all´Unipol Forum di Milano, il 17 all´Inalpi Arena di Torino, il 3 novembre all´Unipol Arena di Bologna e il 6 al Nelson Mandela Forum di Firenze. Il 28 a Milano e il 29 a Bologna arriva anche Niall Horan con il tour per l´album Dinner Party Live. Dopo l´anteprima del 2 maggio a Roma, Fabrizio Moro dal 23 ottobre da Padova porta in tour nei club il suo Non ho paura di niente, live 2026, con i brani che saranno contenuti nel suo nuovo album di inediti Non ho paura di niente, in uscita il 14 novembre. Sceglie i club anche J-Ax il 10 e 11 ottobre al Fabrique di Milano e il 23 e 24 ottobre all´Atlantico a Roma. Da novembre palazzetti a

Ritaglio stampa ad uso esclusivo del destinatario, non riproducibile.
095047-ITOMLY

ilpiccolo.gelocal.it
IL PICCOLO
www.ecostampa.it

pieno regime: tra i più attesi della stagione autunnale c´è Bob Dylan, che torna in Italia a 85 anni per fare tappa a Milano (il 2), Roma (il 5) e Bologna (il 7). Altra star internazionale in arrivo è Bryan Adams che il 28 novembre approda all´Unipol Dome di Milano per un´unica data italiana a supporto dell´album uscito nel 2025, Roll With The Punches. Sempre al Dome di Milano, il 9 novembre arriva anche Pitbull con il suo tour I´m back, mentre il 20 e 21 vede il ritono dei Muse. (ANSA). Riproduzione riservata © Il Piccolo

Ritaglio stampa ad uso esclusivo del destinatario, non riproducibile.
095047-ITOMLY

Quotidiano
24-08-2026
Pagina 7
Foglio 1

l'Adige

Tiratura: 14.317
Diffusione: 17.302

www.ecostampa.it

Tanta musica nel palinsesto Rai

Tanti gli appuntamenti tra live e programmi dedicati alle sette note in prima serata sia sulla Rai che su Mediaset.

Il via lo darà il 2 settembre in prima serata su Rai1 **Roma, Baby. Cremonini Live Circo Massimo**, lo speciale dedicato al concerto-evento di Cesare Cremonini al Circo Massimo con ospiti d'eccezione come Lorenzo Jovanotti, Elisa e Luca Carboni. Segue, l'11 e 12 settembre su Rai1, **Suzuki Juke Box - La Notte delle Hit**, con Antonella Clerici e Clementino dall'Inalpi Arena di Torino. Tra i primi nomi annunciati: Cristina D'Avena, DSL*Dire Straits Legacy, Drupi, Filippo Graziani, Irene Grandi, Loredana Bertè, Lou Bega, Neri per Caso, Nino Buonocore, Patty Pravo, Sugarfree, Alberto Bertoli, Anna Oxa, Erminio Sinni, Gaetano Curreri e gli Stadio, Gazebo, Luca Dirisio, Mario Biondi, Paul Young, Sabrina Salerno, Spagna, Toploader. Una settimana dopo è la volta della ventesima edizione dei **Music Awards**, in diretta il 18 e 19 settembre su Rai1 dall'Arena di Verona.

A novembre, **Meravigliosamente**, due serate (il 20 e 27) dedicate ai cinquant'anni di carriera di Sal Da Vinci - alle prese con il suo primo programma in prima serata tv su Rai1. Nello stesso mese, il 25 su Rai1, torna, in una versione rinnovata, **Una Nessuna Centomila**, il grande evento musicale e sociale dall'Arena di Verona alla quarta edizione, con protagonisti Fiorella Mannoia e Carlo Conti.

A dicembre, in programma c'è l'ormai tradizionale appuntamento con **Sarà Sanremo**, che inaugura la fase di avvicinamento al Festival 2027 (16-20 febbraio).

Accanto alla musica, trova spazio il racconto del territorio come espressione dell'identità culturale italiana: **La Notte della Taranta al sud Italia** (il 22 agosto in prima serata su Rai3, **La Notte dei Serpenti** al centro (in prima serata su Rai1 il 4 settembre) e **La Notte dei Fiori al nord** (29 agosto su Rai1 da Sanremo).

Anche Mediaset, con Canale 5, mette al centro la musica. Sono state annunciate per l'autunno le messe in onda dei concerti di Irama, Achille Lauro, Emma e Giorgia.

Il 2 settembre si comincia su Rai 1 con il concerto di Cesare Cremonini dal Circo Massimo

Ritaglio stampa ad uso esclusivo del destinatario, non riproducibile.

095047-ITOMLY

Riparte la stagione calda dei live, Jova al Circo Massimo e Guetta a Milano

ANSA

Baglioni torna a Villa Borghese. Nei palazzetti attesi Bob Dylan, Bryan Adams e Muse

24 agosto 2026

Riparte la stagione calda dei live, Jova al Circo Massimo e Guetta a Milano

(di Claudia Fascia)ROMA, 24 AGO - Dopo la stagione dei grandi concerti all'aperto, negli stadi e nelle arene (con Ultimo da record con i suoi 250mila spettatori nella spianata di Tor Vergata), da settembre - a parte qualche eccezione di fine estate - il testimone passa agli spazi indoor con un calendario che si preannuncia già molto ricco. Settembre rappresenta, da tradizione, il mese della ripartenza (anche se l'estate 2026 non sembra aver davvero mai rallentato a livello di live). A tenere viva l'attenzione è stato in particolare Jovanotti che, a differenza di molti colleghi, è partito ad agosto con i suoi appuntamenti nelle arene del centro e sud Italia, ed è atteso per una doppia data il 12 e 13 settembre al Circo Massimo per la grande festa finale del Summer Party 2026 - L'arca Di Lorè. Torna sul palco anche Gianni Morandi per la leg estiva del tour C'era un ragazzo Estate 2026, omaggio ai 60 anni dell'iconico brano, che lo vedrà impegnato una quindicina di nuovi appuntamenti a cielo aperto a partire dal 31 agosto da Este. Settembre, però, si apre nel nome degli Hollywood Vampires, la superband formata da Alice Cooper, Joe Perry e Johnny Depp che l'1 sarà a

Ritaglio stampa ad uso esclusivo del destinatario, non riproducibile.

095047-ITOMLY

Segrate e il 2 ad Este, con uno show che mescola rock classico e grandi omaggi alla storia della musica. Il 6 settembre, David Guetta sbarca per la prima volta all'Ippodromo Snai San Siro di Milano, sul palco degli I-Days Milano, con l'unica data italiana del suo Monolith Tour. Stessa location per il ritorno dell'iconica copia del rap Marracash e Guè, dieci anni dopo Santeria: i due artisti animeranno la serata del 12 settembre con tutti i successi confezionati insieme in 20 anni di carriera. Biagio Antonacci, dopo le 10 date al Teatro Greco di Tindari e le 10 all'Anfiteatro Romano di Lucera, dal 6 settembre prende residenza a Gardone Riviera e poi al Teatro Grande di Pompei dal 22 settembre (altri dieci appuntamenti in entrambe le località). Doppia residenza da 10 date anche per Francesco De Gregori con Nevergreen (Perfette sconosciute), una serie di concerti intimi che dal 27 ottobre saranno al Teatro Sala Umberto di Roma e dal 25 novembre al Teatro Out Off di Milano. Emma ha dato appuntamento per il 9 settembre a Milano, per il suo secondo Ippodromo, dopo la data a luglio alle Capannelle di Roma. I Negramaro con la data del 20 settembre all'Arena di Verona chiudono il tour Una storia ancora semplice, prima di prendersi quella che è stata annunciata come una lunga pausa. Ligabue porta la festa per La Notte di Certe Notti nei palasport, partendo il 22 settembre dall'Arena di Verona e chiudendo dopo 14 appuntamenti il 24 ottobre all'Arena Milano. L'iconica rock band statunitense pluripremiata ai Grammy Awards degli Evanescence il 28 settembre, unica data italiana del loro tour mondiale, sono di scena all'Unipol Arena di Bologna per festeggiare i vent'anni di carriera. I Pooh - che sono i primi giorni di settembre con le ultime date del tour estivo - calano l'asso della celebrazione dei 60 anni di storia, che li conferma tre le band più longeve e amate di sempre. Con "Pooh 60 - La nostra storia", tra la fine di settembre e la fine di ottobre, toccheranno 6 città con doppia data (Firenze, Torino, Roma, Milano, Eboli, Bari), anticipati da una doppia data zero (Bergamo), per un totale di 14 date nei palasport italiani, più una data speciale il 24 ottobre all'Unipol Arena di Bologna. Ottobre vede il ritorno di Claudio Baglioni, dopo lo stop per problemi di salute: sette date (24, 25, 27, 28, 30, 31 e 1 novembre) a Piazza di Siena a Villa Borghese, anticipazione del tour rimandato all'anno prossimo. Torna anche Anastacia - dopo un'anticipazione estiva - con tre date per celebrare i 25 anni di Not That Kind, l'album di debutto che l'ha consacrata tra le più grandi voci pop di tutti i tempi: il 7 a Padova, il 9 a Firenze, il 10 a Brescia. Con la data zero del 2 ottobre, Brunori Sas torna a teatro con Tuttobrunori, canzoni e monologhi per uno show che fonde in un unico racconto musica, parole e narrazione. Un viaggio dentro il suo universo poetico e umano in cui le canzoni si intrecciano con riflessioni, ricordi, stand-up e monologhi. Ha scelto il teatro anche Sal Da Vinci, dopo i fasti di Sanremo e la partecipazione all'Eurovision Song Contest: dal 7 ottobre al 7 novembre, con due date speciali all'Arena Flegrea di Napoli il 25 e 26 settembre, sarà in giro per l'Italia a portare 50 anni di carriera. Cosa che farà anche Francesco Renga dal 3 ottobre al 6 novembre. Con l'autunno, rientra in Italia anche Laura Pausini per il segmento italiano ed europeo del tour mondiale: il 4, 6 e 7 ottobre all'Unipol Forum di Milano, il 17 all'Inalpi Arena di Torino, il 3 novembre all'Unipol Arena di Bologna e il 6 al Nelson Mandela Forum di Firenze. Il 28 a Milano e il 29 a Bologna arriva anche Niall Horan con il tour per l'album Dinner Party Live. Dopo l'anteprima del 2 maggio a Roma, Fabrizio Moro dal 23 ottobre da Padova porta in tour nei club il suo Non ho paura di niente, live 2026, con i brani che saranno contenuti nel suo nuovo album di inediti Non ho paura di niente, in uscita il 14 novembre. Sceglie i club anche J-Ax il 10 e 11 ottobre al Fabrique di Milano e il 23 e 24 ottobre all'Atlantico a Roma. Da novembre palazzetti a pieno regime: tra i più attesi della stagione autunnale c'è Bob Dylan, che torna in Italia a 85 anni per fare tappa a Milano (il 2), Roma (il 5) e Bologna (il 7). Altra star internazionale in arrivo è Bryan Adams che il 28 novembre approda all'Unipol Dome di Milano per un'unica data italiana a supporto dell'album uscito nel 2025, Roll With The Punches. Sempre al Dome di Milano, il 9 novembre arriva anche Pitbull con il suo tour I'm back, mentre il 20 e 21 vede il ritono dei Muse. (ANSA).

ROMA | Riparte la stagione calda dei live | Jova al Circo Massimo e Guetta a Milano

L'Arena è su Whatsapp. Clicca qui per iscriverti al nostro canale e rimanere aggiornato in tempo reale.

Ritaglio stampa ad uso esclusivo del destinatario, non riproducibile.
095047-ITOMLY

Contenuti correlati

- **GALLERY: Riparte la stagione calda dei live, Jova al Circo Massimo e Guetta a Milano**

mattinopadova.gelocal.it
il mattino di Padova
www.ecostampa.it

Riparte la stagione calda dei live, Jova al Circo Massimo e Guetta a Milano

Baglioni torna a Villa Borghese. Nei palazzetti attesi Bob Dylan, Bryan Adams e Muse (di Claudia Fascia) (ANSA) - ROMA, 24 AGO - Dopo la stagione dei grandi concerti all´aperto, negli stadi e nelle arene (con Ultimo da record con i suoi 250mila spettatori nella spianata di Tor Vergata), da settembre - a parte qualche eccezione di fine estate - il testimone passa agli spazi indoor con un calendario che si preannuncia già molto ricco. Settembre rappresenta, da tradizione, il mese della ripartenza (anche se l´estate 2026 non sembra aver davvero mai rallentato a livello di live). A tenere viva l´attenzione è stato in particolare Jovanotti che, a differenza di molti colleghi, è partito ad agosto con i suoi appuntamenti nelle arene del centro e sud Italia, ed è atteso per una doppia data il 12 e 13 settembre al Circo Massimo per la grande festa finale del Summer Party 2026 - L´arca Di Lorè. Torna sul palco anche Gianni Morandi per la leg estiva del tour C´era un ragazzo Estate 2026, omaggio ai 60 anni dell´iconico brano, che lo vedrà impegnato una quindicina di nuovi appuntamenti a cielo aperto a partire dal 31 agosto da Este. Settembre, però, si apre nel nome degli Hollywood Vampires, la superband formata da Alice Cooper, Joe Perry e Johnny Depp che l´1 sarà a Segrate e il 2 ad Este, con uno show che mescola rock classico e grandi omaggi alla storia della musica. Il 6 settembre, David Guetta sbarca per la prima volta all´Ippodromo Snai San Siro di Milano, sul palco degli I-Days Milano, con l´unica data italiana del suo Monolith Tour. Stessa location per il ritorno dell´iconica copia del rap Marracash e Guè, dieci anni dopo Santeria: i due artisti animeranno la serata del 12 settembre con tutti i successi confezionati insieme in 20 anni di carriera. Biagio Antonacci, dopo le 10 date al Teatro Greco di Tindari e le 10 all´Anfiteatro Romano di Lucera, dal 6 settembre prende residenza a Gardone Riviera e poi al Teatro Grande di Pompei dal 22 settembre (altri dieci appuntamenti in entrambe le località). Doppia residenza da 10 date anche per Francesco De Gregori con Nevergreen (Perfette sconosciute), una serie di concerti intimi che dal 27 ottobre saranno al Teatro Sala Umberto di Roma e dal 25 novembre al Teatro Out Off di Milano. Emma ha dato appuntamento per il 9 settembre a Milano, per il suo secondo Ippodromo, dopo la data a luglio alle Capannelle di Roma. I Negramaro con la data del 20 settembre all´Arena di Verona chiudono il tour Una storia ancora semplice, prima di prendersi quella che è stata annunciata come una lunga pausa. Ligabue porta la festa per La Notte di Certe Notti nei palasport, partendo il 22 settembre dall´Arena di Verona e chiudendo dopo 14 appuntamenti il 24 ottobre all´Arena Milano. L´iconica rock band statunitense pluripremiata ai Grammy Awards degli Evanescence il 28 settembre, unica data italiana del loro tour mondiale, sono di scena all´Unipol Arena di Bologna per festeggiare i vent´anni di carriera. I Pooh - che sono i primi giorni di settembre con le ultime date del tour estivo - calano l´asso della celebrazione dei 60 anni di storia, che li conferma tre le band più longeve e amate di sempre. Con "Pooh 60 - La nostra storia", tra la fine di settembre e la fine di ottobre, toccheranno 6 città con doppia data (Firenze, Torino, Roma, Milano, Eboli, Bari), anticipati da una doppia data zero (Bergamo), per un totale di 14 date nei palasport italiani, più una data speciale il 24 ottobre all´Unipol Arena di Bologna. Ottobre vede il ritorno di Claudio Baglioni, dopo lo stop per problemi di salute: sette date (24, 25, 27, 28, 30, 31 e 1 novembre) a Piazza di Siena a Villa Borghese, anticipazione del tour rimandato all´anno prossimo. Torna anche Anastacia - dopo un´anticipazione estiva - con tre date per celebrare i 25 anni di Not That Kind, l´album di debutto che l´ha consacrata tra le più grandi voci pop di tutti i tempi: il 7 a Padova, il 9 a Firenze, il 10 a Brescia. Con la data zero del 2 ottobre, Brunori Sas torna a teatro con Tuttobrunori, canzoni e monologhi per uno show che fonde in un unico racconto musica, parole e narrazione. Un viaggio dentro il suo universo poetico e umano in cui le canzoni si intrecciano con riflessioni, ricordi, stand-up e monologhi. Ha scelto il teatro anche Sal Da

Ritaglio stampa ad uso esclusivo del destinatario, non riproducibile.
095047-ITOMLY

mattinopadova.gelocal.it
il mattino di Padova
www.ecostampa.it

Vinci, dopo i fasti di Sanremo e la partecipazione all´Eurovision Song Contest: dal 7 ottobre al 7 novembre, con due date speciali all´Arena Flegrea di Napoli il 25 e 26 settembre, sarà in giro per l´Italia a portare 50 anni di carriera. Cosa che farà anche Francesco Renga dal 3 ottobre al 6 novembre. Con l´autunno, rientra in Italia anche Laura Pausini per il segmento italiano ed europeo del tour mondiale: il 4, 6 e 7 ottobre all´Unipol Forum di Milano, il 17 all´Inalpi Arena di Torino, il 3 novembre all´Unipol Arena di Bologna e il 6 al Nelson Mandela Forum di Firenze. Il 28 a Milano e il 29 a Bologna arriva anche Niall Horan con il tour per l´album Dinner Party Live. Dopo l´anteprima del 2 maggio a Roma, Fabrizio Moro dal 23 ottobre da Padova porta in tour nei club il suo Non ho paura di niente, live 2026, con i brani che saranno contenuti nel suo nuovo album di inediti Non ho paura di niente, in uscita il 14 novembre. Sceglie i club anche J-Ax il 10 e 11 ottobre al Fabrique di Milano e il 23 e 24 ottobre all´Atlantico a Roma. Da novembre palazzetti a pieno regime: tra i più attesi della stagione autunnale c´è Bob Dylan, che torna in Italia a 85 anni per fare tappa a Milano (il 2), Roma (il 5) e Bologna (il 7). Altra star internazionale in arrivo è Bryan Adams che il 28 novembre approda all´Unipol Dome di Milano per un´unica data italiana a supporto dell´album uscito nel 2025, Roll With The Punches. Sempre al Dome di Milano, il 9 novembre arriva anche Pitbull con il suo tour I´m back, mentre il 20 e 21 vede il ritono dei Muse. (ANSA). Riproduzione riservata © Il Mattino di Padova

[Riparte la stagione calda dei live, Jova al Circo Massimo e Guetta a Milano]

Ritaglio stampa ad uso esclusivo del destinatario, non riproducibile.

095047-ITOMLY

messaggeroveneto.gelocal.it
Messaggero Veneto
www.ecostampa.it

Riparte la stagione calda dei live, Jova al Circo Massimo e Guetta a Milano

Baglioni torna a Villa Borghese. Nei palazzetti attesi Bob Dylan, Bryan Adams e Muse (di Claudia Fascia) (ANSA) - ROMA, 24 AGO - Dopo la stagione dei grandi concerti all´aperto, negli stadi e nelle arene (con Ultimo da record con i suoi 250mila spettatori nella spianata di Tor Vergata), da settembre - a parte qualche eccezione di fine estate - il testimone passa agli spazi indoor con un calendario che si preannuncia già molto ricco. Settembre rappresenta, da tradizione, il mese della ripartenza (anche se l´estate 2026 non sembra aver davvero mai rallentato a livello di live). A tenere viva l´attenzione è stato in particolare Jovanotti che, a differenza di molti colleghi, è partito ad agosto con i suoi appuntamenti nelle arene del centro e sud Italia, ed è atteso per una doppia data il 12 e 13 settembre al Circo Massimo per la grande festa finale del Summer Party 2026 - L´arca Di Lorè. Torna sul palco anche Gianni Morandi per la leg estiva del tour C´era un ragazzo Estate 2026, omaggio ai 60 anni dell´iconico brano, che lo vedrà impegnato una quindicina di nuovi appuntamenti a cielo aperto a partire dal 31 agosto da Este. Settembre, però, si apre nel nome degli Hollywood Vampires, la superband formata da Alice Cooper, Joe Perry e Johnny Depp che l´1 sarà a Segrate e il 2 ad Este, con uno show che mescola rock classico e grandi omaggi alla storia della musica. Il 6 settembre, David Guetta sbarca per la prima volta all´Ippodromo Snai San Siro di Milano, sul palco degli I-Days Milano, con l´unica data italiana del suo Monolith Tour. Stessa location per il ritorno dell´iconica copia del rap Marracash e Guè, dieci anni dopo Santeria: i due artisti animeranno la serata del 12 settembre con tutti i successi confezionati insieme in 20 anni di carriera. Biagio Antonacci, dopo le 10 date al Teatro Greco di Tindari e le 10 all´Anfiteatro Romano di Lucera, dal 6 settembre prende residenza a Gardone Riviera e poi al Teatro Grande di Pompei dal 22 settembre (altri dieci appuntamenti in entrambe le località). Doppia residenza da 10 date anche per Francesco De Gregori con Nevergreen (Perfette sconosciute), una serie di concerti intimi che dal 27 ottobre saranno al Teatro Sala Umberto di Roma e dal 25 novembre al Teatro Out Off di Milano. Emma ha dato appuntamento per il 9 settembre a Milano, per il suo secondo Ippodromo, dopo la data a luglio alle Capannelle di Roma. I Negramaro con la data del 20 settembre all´Arena di Verona chiudono il tour Una storia ancora semplice, prima di prendersi quella che è stata annunciata come una lunga pausa. Ligabue porta la festa per La Notte di Certe Notti nei palasport, partendo il 22 settembre dall´Arena di Verona e chiudendo dopo 14 appuntamenti il 24 ottobre all´Arena Milano. L´iconica rock band statunitense pluripremiata ai Grammy Awards degli Evanescence il 28 settembre, unica data italiana del loro tour mondiale, sono di scena all´Unipol Arena di Bologna per festeggiare i vent´anni di carriera. I Pooh - che sono i primi giorni di settembre con le ultime date del tour estivo - calano l´asso della celebrazione dei 60 anni di storia, che li conferma tre le band più longeve e amate di sempre. Con "Pooh 60 - La nostra storia", tra la fine di settembre e la fine di ottobre, toccheranno 6 città con doppia data (Firenze, Torino, Roma, Milano, Eboli, Bari), anticipati da una doppia data zero (Bergamo), per un totale di 14 date nei palasport italiani, più una data speciale il 24 ottobre all´Unipol Arena di Bologna. Ottobre vede il ritorno di Claudio Baglioni, dopo lo stop per problemi di salute: sette date (24, 25, 27, 28, 30, 31 e 1 novembre) a Piazza di Siena a Villa Borghese, anticipazione del tour rimandato all´anno prossimo. Torna anche Anastacia - dopo un´anticipazione estiva - con tre date per celebrare i 25 anni di Not That Kind, l´album di debutto che l´ha consacrata tra le più grandi voci pop di tutti i tempi: il 7 a Padova, il 9 a Firenze, il 10 a Brescia. Con la data zero del 2 ottobre, Brunori Sas torna a teatro con Tuttobrunori, canzoni e monologhi per uno show che fonde in un unico racconto musica, parole e narrazione. Un viaggio dentro il suo universo poetico e umano in cui le canzoni si intrecciano con riflessioni, ricordi, stand-up e monologhi. Ha scelto il teatro anche Sal Da Vinci, dopo i fasti di Sanremo e la partecipazione all´Eurovision Song Contest: dal 7 ottobre al 7 novembre, con due date speciali all´Arena Flegrea di Napoli il 25 e 26 settembre, sarà in giro per l´Italia a portare 50 anni di carriera. Cosa che farà anche Francesco Renga dal 3 ottobre al 6 novembre. Con l´autunno, rientra in Italia anche Laura Pausini per il segmento italiano ed europeo del tour mondiale: il 4, 6 e 7 ottobre all´Unipol Forum di Milano, il 17 all´Inalpi Arena di Torino, il 3 novembre all´Unipol Arena di Bologna e il 6 al Nelson Mandela Forum di Firenze. Il 28 a Milano e il 29 a Bologna arriva anche Niall Horan con il tour per l´album Dinner Party Live. Dopo l´anteprima del 2 maggio a Roma, Fabrizio Moro dal 23 ottobre da Padova porta in tour nei club il suo Non ho paura di niente, live 2026, con i brani che saranno contenuti nel suo nuovo album di inediti Non ho paura di niente, in uscita il 14 novembre. Sceglie i club anche J-Ax il 10 e 11 ottobre al Fabrique di Milano e il 23 e 24 ottobre all´Atlantico a Roma. Da novembre palazzetti a

Ritaglio stampa ad uso esclusivo del destinatario, non riproducibile.
095047-ITOMLY

messaggeroveneto.gelocal.it
Messaggero Veneto
www.ecostampa.it

pieno regime: tra i più attesi della stagione autunnale c´è Bob Dylan, che torna in Italia a 85 anni per fare tappa a Milano (il 2), Roma (il 5) e Bologna (il 7). Altra star internazionale in arrivo è Bryan Adams che il 28 novembre approda all´Unipol Dome di Milano per un´unica data italiana a supporto dell´album uscito nel 2025, Roll With The Punches. Sempre al Dome di Milano, il 9 novembre arriva anche Pitbull con il suo tour I´m back, mentre il 20 e 21 vede il ritono dei Muse. (ANSA). Riproduzione riservata © Messaggero Veneto

Ritaglio stampa ad uso esclusivo del destinatario, non riproducibile.
095047-ITOMLY

Concerti in tv: la guida completa agli eventi musicali in prima serata

Di Samantha Suriani Il palinsesto televisivo dei prossimi mesi mette la musica al centro con una programmazione piena di grandi eventi, concerti negli stadi e serate speciali. Tra Rai e Mediaset si apre una stagione pensata per portare l´energia del palco direttamente nei salotti di casa, alternando i live dei cantautori più amati a maratone di successi e omaggi alla tradizione (come successo solo due giorni fa con La Notte della Taranta Cremonini Live al Circo Massimo: lo speciale su Rai 1 Il 2 settembre la prima serata di Rai 1 trasmette l´evento che ha visto Cesare Cremonini protagonista al Circo Massimo di Roma davanti a oltre 65mila persone. Lo speciale ripercorre più di 25 anni di carriera del cantautore bolognese, dai successi con i Lunapop fino ai brani più recenti, passando per momenti intimi come la dedica alla madre sulle note di "Vorrei". Sul palco salgono grandi ospiti come Lorenzo Jovanotti, Elisa e Luca Carboni, insieme a comparse a sorpresa come Valentino Rossi e la compagna Caterina Licini. Suzuki Juke Box - La Notte delle Hit : maratona a Torino con Clerici e Clementino L´11 e il 12 settembre, sempre su Rai 1 e per la prima volta in diretta dall´Inalpi Arena di Torino, torna Suzuki Juke Box - La Notte delle Hit . Condotto da Antonella Clerici affiancata da Clementino, il programma propone un viaggio tra quattro decenni di musica italiana e internazionale con gli interpreti originali dei brani. Sul palco della prima serata si alternano icone come Loredana Bertè, Irene Grandi, Patty Pravo, Drupi, Cristina D´Avena e i Neri per Caso. Il sabato tocca ad artisti come Anna Oxa, gli Stadio con Gaetano Curreri, Sabrina Salerno, Spagna, Mario Biondi e star internazionali come Paul Young e i Toploader. Music Awards 2026 : il pop celebra vent´anni all´Arena di Verona Il 18 e 19 settembre la grande musica italiana si riunisce per la ventesima edizione dei Music Awards , in diretta su Rai 1 dall´Arena di Verona. Condotta dalla coppia formata da Carlo Conti e Vanessa Incontrada, la kermesse premia i successi discografici dell´annata con le esibizioni dei protagonisti delle classifiche radiofoniche e digitali. Una Nessuna Centomila : la musica contro la violenza di genere Il 25 novembre Rai 1 trasmette la quarta edizione di Una Nessuna Centomila , registrata all´Arena di Verona. Guidato da Fiorella Mannoia e Carlo Conti, lo spettacolo unisce le più grandi voci del panorama nazionale per raccogliere fondi a favore dei centri antiviolenza e sostenere percorsi di sensibilizzazione contro la violenza sulle donne. Meravigliosamente : Sal Da Vinci festeggia 50 anni di carriera Il 20 e il 27 novembre Sal Da Vinci debutta in prima serata su Rai 1 con Meravigliosamente , due puntate evento che celebrano mezzo secolo di attività artistica. Lo show unisce teatro, cinema, televisione e brani storici, tracciando un ponte tra Napoli e l´America all´interno delle iniziative dedicate alla candidatura UNESCO della canzone napoletana classica. Le notti della tradizione: La Notte dei Fiori e La Notte dei Serpenti La cultura popolare viaggia su Rai con due rassegne importanti: La Notte dei Fiori da Sanremo (il 29 agosto su Rai 1 con Nicola Savino ed Elenoire Casalegno) per omaggiare la scuola cantautorale ligure e La Notte dei Serpenti (il 4 settembre su Rai 1 con Elettra Lamborghini ed Enrico Melozzi) dedicata ai canti abruzzesi. I live di Canale 5: Achille Lauro, Irama, Emma, Giorgia ed Eros Ramazzotti Anche Mediaset accende l´autunno musicale su Canale 5 portando in prima serata i concerti evento dei grandi nomi del pop contemporaneo. A settembre sbarca lo show di Achille Lauro dopo il passaggio da Sky a Mediaset, seguito dai live di Irama, Emma e Giorgia (di cui ancora aspettiamo la conferma delle date). Spazio anche alla celebrazione con lo speciale Una storia importante per i successi di Eros Ramazzotti, il nuovo programma Dive (con Patty Pravo, Orietta Berti, Marcella Bella, Iva Zanicchi e Rita Pavone) e i tradizionali appuntamenti natalizi con Il Volo. RTL e Radio Zeta con Power Hits Estate e Future Hits Live Come ogni anno torna l´appuntamento all´Arena di Verona con RTL e Radio

Ritaglio stampa ad uso esclusivo del destinatario, non riproducibile.
095047-IT0MLY

Zeta: il 1° settembre la location è già sold out per il Power Hits Estate al suo decimo anniversario, ma il giorno dopo, mercoledì 2 settembre torna il Future Hits Live alla sua quinta edizione. Verso il 2027: Sarà Sanremo e L´Anno che verrà Il percorso musicale verso il nuovo anno si chiude su Rai 1 il 18 dicembre con la finale di Sarà Sanremo condotta da Stefano De Martino, in cui i giovani si contenderanno un posto all´Ariston e verranno presentati i Big del Festival 2027 . La notte di San Silvestro vedrà poi Marco Liorni guidare L´Anno che verrà direttamente da Palermo per brindare al 2027.

[Concerti in tv: la guida completa agli eventi musicali in prima serata]

Ritaglio stampa ad uso esclusivo del destinatario, non riproducibile.
095047-ITOMLY

www.ecostampa.it

Riparte la stagione calda dei live, Jova al Circo Massimo e Guetta a Milano

FAS (di Claudia Fascia) (ANSA) - ROMA, 24 AGO - Dopo la stagione dei grandi concerti all´aperto, negli stadi e nelle arene (con Ultimo da record con i suoi 250mila spettatori nella spianata di Tor Vergata), da settembre - a parte qualche eccezione di fine estate - il testimone passa agli spazi indoor con un calendario che si preannuncia già molto ricco. Settembre rappresenta, da tradizione, il mese della ripartenza (anche se l´estate 2026 non sembra aver davvero mai rallentato a livello di live). A tenere viva l´attenzione è stato in particolare Jovanotti che, a differenza di molti colleghi, è partito ad agosto con i suoi appuntamenti nelle arene del centro e sud Italia, ed è atteso per una doppia data il 12 e 13 settembre al Circo Massimo per la grande festa finale del Summer Party 2026 - L´arca Di Lorè. Torna sul palco anche Gianni Morandi per la leg estiva del tour C´era un ragazzo Estate 2026, omaggio ai 60 anni dell´iconico brano, che lo vedrà impegnato una quindicina di nuovi appuntamenti a cielo aperto a partire dal 31 agosto da Este. Settembre, però, si apre nel nome degli Hollywood Vampires, la superband formata da Alice Cooper, Joe Perry e Johnny Depp che l´1 sarà a Segrate e il 2 ad Este, con uno show che mescola rock classico e grandi omaggi alla storia della musica. Il 6 settembre, David Guetta sbarca per la prima volta all´Ippodromo Snai San Siro di Milano, sul palco degli I-Days Milano, con l´unica data italiana del suo Monolith Tour. Stessa location per il ritorno dell´iconica copia del rap Marracash e Guè, dieci anni dopo Santeria: i due artisti animeranno la serata del 12 settembre con tutti i successi confezionati insieme in 20 anni di carriera. Biagio Antonacci, dopo le 10 date al Teatro Greco di Tindari e le 10 all´Anfiteatro Romano di Lucera, dal 6 settembre prende residenza a Gardone Riviera e poi al Teatro Grande di Pompei dal 22 settembre (altri dieci appuntamenti in entrambe le località). Doppia residenza da 10 date anche per Francesco De Gregori con Nevergreen (Perfette sconosciute), una serie di concerti intimi che dal 27 ottobre saranno al Teatro Sala Umberto di Roma e dal 25 novembre al Teatro Out Off di Milano. Emma ha dato appuntamento per il 9 settembre a Milano, per il suo secondo Ippodromo, dopo la data a luglio alle Capannelle di Roma. I Negramaro con la data del 20 settembre all´Arena di Verona chiudono il tour Una storia ancora semplice, prima di prendersi quella che è stata annunciata come una lunga pausa. Ligabue porta la festa per La Notte di Certe Notti nei palasport, partendo il 22 settembre dall´Arena di Verona e chiudendo dopo 14 appuntamenti il 24 ottobre all´Arena Milano. L´iconica rock band statunitense pluripremiata ai Grammy Awards degli Evanescence il 28 settembre, unica data italiana del loro tour mondiale, sono di scena all´Unipol Arena di Bologna per festeggiare i vent´anni di carriera. I Pooh - che sono i primi giorni di settembre con le ultime date del tour estivo - calano l´asso della celebrazione dei 60 anni di storia, che li conferma tre le band più longeve e amate di sempre. Con "Pooh 60 - La nostra storia", tra la fine di settembre e la fine di ottobre, toccheranno 6 città con doppia data (Firenze, Torino, Roma, Milano, Eboli, Bari), anticipati da una doppia data zero (Bergamo), per un totale di 14 date nei palasport italiani, più una data speciale il 24 ottobre all´Unipol Arena di Bologna. Ottobre vede il ritorno di Claudio Baglioni, dopo lo stop per problemi di salute: sette date (24, 25, 27, 28, 30, 31 e 1 novembre) a Piazza di Siena a Villa Borghese, anticipazione del tour rimandato all´anno prossimo. Torna anche Anastacia - dopo un´anticipazione estiva - con tre date per celebrare i 25 anni di Not That Kind, l´album di debutto che l´ha consacrata tra le più grandi voci pop di tutti i tempi: il 7 a Padova, il 9 a Firenze, il 10 a Brescia. Con la data zero del 2 ottobre, Brunori Sas torna a teatro con Tuttobrunori, canzoni e monologhi per uno show che fonde in un unico racconto musica, parole e narrazione. Un viaggio dentro il suo universo poetico e umano in cui le canzoni si intrecciano con riflessioni, ricordi, stand-up e monologhi. Ha scelto il teatro anche Sal Da Vinci, dopo i fasti di Sanremo e la partecipazione all´Eurovision Song Contest: dal 7 ottobre al 7 novembre, con due date speciali all´Arena Flegrea di Napoli il 25 e 26 settembre, sarà in giro per l´Italia a portare 50 anni di carriera. Cosa che farà anche Francesco Renga dal 3 ottobre al 6 novembre. Con l´autunno, rientra in Italia anche Laura Pausini per il segmento italiano ed europeo del tour mondiale: il 4, 6 e 7 ottobre all´Unipol Forum di Milano, il 17 all´Inalpi Arena di Torino, il 3 novembre all´Unipol Arena di Bologna e il 6 al Nelson Mandela Forum di Firenze. Il 28 a Milano e il 29 a Bologna arriva anche Niall Horan con il tour per l´album Dinner Party Live. Dopo l´anteprima del 2 maggio a Roma, Fabrizio Moro dal 23 ottobre da Padova porta in tour nei club il suo Non ho paura di niente, live 2026, con i brani che saranno contenuti nel suo nuovo album di inediti Non ho paura di niente, in uscita il 14 novembre. Sceglie i club anche J-Ax il 10 e 11 ottobre al Fabrique di Milano e il 23 e 24 ottobre all´Atlantico a Roma. Da novembre palazzetti a pieno regime: tra i più attesi della stagione autunnale c´è Bob Dylan, che torna in Italia a 85 anni per fare tappa a Milano (il 2), Roma (il 5) e Bologna (il 7). Altra star internazionale in arrivo è Bryan Adams che il 28 novembre approda all´Unipol Dome di Milano per un´unica data italiana a supporto

Ritaglio stampa ad uso esclusivo del destinatario, non riproducibile.
095047-ITOMLY

dell´album uscito nel 2025, Roll With The Punches. Sempre al Dome di Milano, il 9 novembre arriva anche Pitbull con il suo tour I´m back, mentre il 20 e 21 vede il ritono dei Muse. (ANSA).

Ritaglio stampa ad uso esclusivo del destinatario, non riproducibile.

095047-ITOMLY

nuovavenezia.gelocal.it
la Nuova di Venezia e Mestre

www.ecostampa.it

Riparte la stagione calda dei live, Jova al Circo Massimo e Guetta a Milano

Baglioni torna a Villa Borghese. Nei palazzetti attesi Bob Dylan, Bryan Adams e Muse (di Claudia Fascia) (ANSA) - ROMA, 24 AGO - Dopo la stagione dei grandi concerti all´aperto, negli stadi e nelle arene (con Ultimo da record con i suoi 250mila spettatori nella spianata di Tor Vergata), da settembre - a parte qualche eccezione di fine estate - il testimone passa agli spazi indoor con un calendario che si preannuncia già molto ricco. Settembre rappresenta, da tradizione, il mese della ripartenza (anche se l´estate 2026 non sembra aver davvero mai rallentato a livello di live). A tenere viva l´attenzione è stato in particolare Jovanotti che, a differenza di molti colleghi, è partito ad agosto con i suoi appuntamenti nelle arene del centro e sud Italia, ed è atteso per una doppia data il 12 e 13 settembre al Circo Massimo per la grande festa finale del Summer Party 2026 - L´arca Di Lorè. Torna sul palco anche Gianni Morandi per la leg estiva del tour C´era un ragazzo Estate 2026, omaggio ai 60 anni dell´iconico brano, che lo vedrà impegnato una quindicina di nuovi appuntamenti a cielo aperto a partire dal 31 agosto da Este. Settembre, però, si apre nel nome degli Hollywood Vampires, la superband formata da Alice Cooper, Joe Perry e Johnny Depp che l´1 sarà a Segrate e il 2 ad Este, con uno show che mescola rock classico e grandi omaggi alla storia della musica. Il 6 settembre, David Guetta sbarca per la prima volta all´Ippodromo Snai San Siro di Milano, sul palco degli I-Days Milano, con l´unica data italiana del suo Monolith Tour. Stessa location per il ritorno dell´iconica copia del rap Marracash e Guè, dieci anni dopo Santeria: i due artisti animeranno la serata del 12 settembre con tutti i successi confezionati insieme in 20 anni di carriera. Biagio Antonacci, dopo le 10 date al Teatro Greco di Tindari e le 10 all´Anfiteatro Romano di Lucera, dal 6 settembre prende residenza a Gardone Riviera e poi al Teatro Grande di Pompei dal 22 settembre (altri dieci appuntamenti in entrambe le località). Doppia residenza da 10 date anche per Francesco De Gregori con Nevergreen (Perfette sconosciute), una serie di concerti intimi che dal 27 ottobre saranno al Teatro Sala Umberto di Roma e dal 25 novembre al Teatro Out Off di Milano. Emma ha dato appuntamento per il 9 settembre a Milano, per il suo secondo Ippodromo, dopo la data a luglio alle Capannelle di Roma. I Negramaro con la data del 20 settembre all´Arena di Verona chiudono il tour Una storia ancora semplice, prima di prendersi quella che è stata annunciata come una lunga pausa. Ligabue porta la festa per La Notte di Certe Notti nei palasport, partendo il 22 settembre dall´Arena di Verona e chiudendo dopo 14 appuntamenti il 24 ottobre all´Arena Milano. L´iconica rock band statunitense pluripremiata ai Grammy Awards degli Evanescence il 28 settembre, unica data italiana del loro tour mondiale, sono di scena all´Unipol Arena di Bologna per festeggiare i vent´anni di carriera. I Pooh - che sono i primi giorni di settembre con le ultime date del tour estivo - calano l´asso della celebrazione dei 60 anni di storia, che li conferma tre le band più longeve e amate di sempre. Con "Pooh 60 - La nostra storia", tra la fine di settembre e la fine di ottobre, toccheranno 6 città con doppia data (Firenze, Torino, Roma, Milano, Eboli, Bari), anticipati da una doppia data zero (Bergamo), per un totale di 14 date nei palasport italiani, più una data speciale il 24 ottobre all´Unipol Arena di Bologna. Ottobre vede il ritorno di Claudio Baglioni, dopo lo stop per problemi di salute: sette date (24, 25, 27, 28, 30, 31 e 1 novembre) a Piazza di Siena a Villa Borghese, anticipazione del tour rimandato all´anno prossimo. Torna anche Anastacia - dopo un´anticipazione estiva - con tre date per celebrare i 25 anni di Not That Kind, l´album di debutto che l´ha consacrata tra le più grandi voci pop di tutti i tempi: il 7 a Padova, il 9 a Firenze, il 10 a Brescia. Con la data zero del 2 ottobre, Brunori Sas torna a teatro con Tuttobrunori, canzoni e monologhi per uno show che fonde in un unico racconto musica, parole e narrazione. Un viaggio dentro il suo universo poetico e umano in cui le canzoni si intrecciano con riflessioni, ricordi, stand-up e monologhi. Ha scelto il teatro anche Sal Da Vinci, dopo i fasti di Sanremo e la partecipazione all´Eurovision Song Contest: dal 7 ottobre al 7 novembre, con due date speciali all´Arena Flegrea di Napoli il 25 e 26 settembre, sarà in giro per l´Italia a portare 50 anni di carriera. Cosa che farà anche Francesco Renga dal 3 ottobre al 6 novembre. Con l´autunno, rientra in Italia anche Laura Pausini per il segmento italiano ed europeo del tour mondiale: il 4, 6 e 7 ottobre all´Unipol Forum di Milano, il 17 all´Inalpi Arena di Torino, il 3 novembre all´Unipol Arena di Bologna e il 6 al Nelson Mandela Forum di Firenze. Il 28 a Milano e il 29 a Bologna arriva anche Niall Horan con il tour per l´album Dinner Party Live. Dopo l´anteprima del 2 maggio a Roma, Fabrizio Moro dal 23 ottobre da Padova porta in tour nei club il suo Non ho paura di niente, live 2026, con i brani che saranno contenuti nel suo nuovo album di inediti Non ho paura di niente, in uscita il 14 novembre. Sceglie i club anche J-Ax il 10 e 11 ottobre al Fabrique di Milano e il 23 e 24 ottobre all´Atlantico a Roma. Da novembre palazzetti a

Ritaglio stampa ad uso esclusivo del destinatario, non riproducibile.
095047-ITOMLY

nuovavenezia.gelocal.it
la Nuova di Venezia e Mestre
www.ecostampa.it

pieno regime: tra i più attesi della stagione autunnale c´è Bob Dylan, che torna in Italia a 85 anni per fare tappa a Milano (il 2), Roma (il 5) e Bologna (il 7). Altra star internazionale in arrivo è Bryan Adams che il 28 novembre approda all´Unipol Dome di Milano per un´unica data italiana a supporto dell´album uscito nel 2025, Roll With The Punches. Sempre al Dome di Milano, il 9 novembre arriva anche Pitbull con il suo tour I´m back, mentre il 20 e 21 vede il ritono dei Muse. (ANSA). Riproduzione riservata © La Nuova Venezia

Ritaglio stampa ad uso esclusivo del destinatario, non riproducibile.
095047-ITOMLY

NUOVO TV

Tiratura: 120.900
Diffusione: 55.546

www.ecostampa.it

LE NITTO ATP FINALS 2026 CON ACHILLE LAURO

Protagonista dello show inaugurale delle Nitto ATP Finals 2026 – le cui fasi cruciali saranno trasmesse da Mediaset – sarà Achille Lauro. Il cantante di Rolls Royce e Comuni immortali si prepara ad accendere l'Inalpi Arena di Torino, sede del celebre torneo di tennis. Si comincia il 12 novembre.

095047-ITOMLY

Ritaglio stampa ad uso esclusivo del destinatario, non riproducibile.

Notizia

Baglioni torna a Villa Borghese. Nei palazzetti attesi Bob Dylan, Bryan Adams e Muse

14:07 - 24/08/2026 Stampa

(di Claudia Fascia) (ANSA) - ROMA, 24 AGO - Dopo la stagione dei grandi concerti all'aperto, negli stadi e nelle arene (con Ultimo da record con i suoi 250mila spettatori nella spianata di Tor Vergata), da settembre - a parte qualche eccezione di fine estate - il testimone passa agli spazi indoor con un calendario che si preannuncia già molto ricco. Settembre rappresenta, da tradizione, il mese della ripartenza (anche se l'estate 2026 non sembra aver davvero mai rallentato a livello di live). A tenere viva l'attenzione è stato in particolare Jovanotti che, a differenza di molti colleghi, è partito ad agosto con i suoi appuntamenti nelle arene del centro e sud Italia, ed è atteso per una doppia data il 12 e 13 settembre al Circo Massimo per la grande festa finale del Summer Party 2026 - L'arca Di Lorè. Torna sul palco anche Gianni Morandi per la leg estiva del tour C'era un ragazzo Estate 2026, omaggio ai 60 anni dell'iconico brano, che lo vedrà impegnato una quindicina di nuovi appuntamenti a cielo aperto a partire dal 31 agosto da Este. Settembre, però, si apre nel nome degli Hollywood Vampires, la superband formata da Alice Cooper, Joe Perry e Johnny Depp che l'1 sarà a Segrate e il 2 ad Este, con uno show che mescola rock classico e grandi omaggi alla storia della musica. Il 6 settembre, David Guetta sbarca per la prima volta all'Ippodromo Snai San Siro di Milano, sul palco degli I-Days Milano, con l'unica data italiana del suo Monolith Tour. Stessa location per il ritorno dell'iconica copia del rap Marracash e Guè, dieci anni dopo Santeria: i due artisti animeranno la serata del 12 settembre con tutti i successi confezionati insieme in 20 anni di carriera. Biagio Antonacci, dopo le 10 date al Teatro Greco di Tindari e le 10 all'Anfiteatro Romano di Lucera, dal 6 settembre prende residenza a Gardone Riviera e poi al Teatro Grande di Pompei dal 22 settembre (altri dieci appuntamenti in entrambe le località). Doppia residenza da 10 date anche per Francesco De Gregori con Nevergreen (Perfette sconosciute), una serie di concerti intimi che dal 27 ottobre saranno al Teatro Sala Umberto di Roma e dal 25 novembre al Teatro Out Off di Milano. Emma ha dato appuntamento per il 9 settembre a Milano, per il suo secondo Ippodromo, dopo la data a luglio alle Capannelle di Roma. I Negramaro con la data del 20 settembre all'Arena di Verona chiudono il tour Una storia ancora semplice, prima di prendersi quella che è stata annunciata come una lunga pausa. Ligabue porta la festa per La Notte di Certe Notti nei palasport, partendo il 22 settembre dall'Arena di Verona e chiudendo dopo 14 appuntamenti il 24 ottobre all'Arena Milano. L'iconica rock band statunitense pluripremiata ai Grammy Awards degli Evanescence il 28 settembre, unica data italiana del loro tour mondiale, sono di scena all'Unipol Arena di Bologna per festeggiare i vent'anni di carriera. I Pooh - che sono i primi giorni di settembre con le ultime date del tour estivo - calano l'asso della celebrazione dei 60 anni di storia, che li conferma tre le band più longeve e amate di sempre. Con "Pooh 60 - La nostra storia", tra la fine di settembre e la fine di ottobre, toccheranno 6 città con doppia data (Firenze, Torino, Roma, Milano, Eboli, Bari), anticipati da una doppia data zero (Bergamo), per un totale di 14 date nei palasport italiani, più una data speciale il 24 ottobre all'Unipol Arena di Bologna. Ottobre vede il ritorno di Claudio Baglioni, dopo lo stop per problemi di salute: sette date (24, 25, 27, 28, 30, 31 e 1 novembre) a Piazza di Siena a Villa Borghese, anticipazione del tour rimandato all'anno prossimo. Torna anche Anastacia - dopo un'anticipazione estiva - con tre date per celebrare i 25 anni di Not That Kind, l'album di debutto che l'ha consacrata tra le più grandi voci pop di tutti i tempi: il 7 a Padova, il 9 a Firenze, il 10 a Brescia. Con la data zero del 2 ottobre, Brunori Sas torna a teatro con Tuttobrunori, canzoni e monologhi per uno show che fonde in un unico racconto musica, parole e narrazione. Un viaggio dentro il suo universo poetico e umano in cui le canzoni si intrecciano con riflessioni, ricordi, stand-up e monologhi. Ha scelto il teatro anche Sal Da Vinci, dopo i fasti di Sanremo e la partecipazione all'Eurovision Song Contest: dal 7 ottobre al 7 novembre, con due date speciali all'Arena Flegrea di Napoli il 25 e 26 settembre, sarà in giro per l'Italia a portare 50 anni di carriera. Cosa che farà anche Francesco Renga dal 3 ottobre al 6 novembre. Con l'autunno, rientra in Italia anche Laura Pausini per il segmento italiano ed europeo del tour mondiale: il 4, 6 e 7 ottobre all'Unipol Forum di Milano, il 17 all'Inalpi Arena di Torino, il 3 novembre all'Unipol Arena di Bologna e il 6 al Nelson Mandela Forum di Firenze. Il 28 a Milano e il 29 a Bologna arriva anche Niall Horan con il tour per l'album Dinner Party Live. Dopo l'anteprima del 2 maggio a Roma, Fabrizio Moro dal 23 ottobre da Padova porta in tour nei club il suo Non ho paura di niente, live 2026, con i brani che saranno contenuti nel suo nuovo album di inediti Non ho paura di niente, in uscita il 14 novembre. Sceglie i club anche J-Ax il 10 e 11 ottobre al Fabrique di Milano e il 23 e 24 ottobre all'Atlantico a Roma. Da novembre palazzetti a pieno regime: tra i più attesi della stagione autunnale c'è Bob Dylan, che torna in Italia a 85 anni per fare tappa a Milano (il 2), Roma (il 5) e Bologna (il 7). Altra star internazionale in arrivo è Bryan Adams che il 28 novembre approda all'Unipol Dome di Milano per un'unica data italiana a supporto dell'album uscito nel 2025, Roll With The Punches. Sempre al Dome di Milano, il 9 novembre arriva anche Pitbull con il suo tour I'm back, mentre il 20 e 21 vede il ritono dei Muse. (ANSA).

Ritaglio stampa ad uso esclusivo del destinatario, non riproducibile.

095047-ITOMLY

Sinner, nuovi controlli al J Medical dopo il forfait agli US Open: selfie e autografi per i piu' for

immagine

Il campione continua a monitorare insieme ai medici le sue condizioni Jannik Sinner oggi, lunedì 24 agosto, è tornato al J Medical di Torino per ulteriori accertamenti al ginocchio destro dopo il forfait agli Us Open. Il numero 1 sta continua a monitare insieme ai medici le sue condizioni con l´obiettivo di tornare in campo per i tornei di Pechino e Shanghai, tra fine settembre e ottobre. Jannik, che anche in questa giornata torinese ha concesso selfie e autografi ai fortunati che sono riusciti a incontrarlo, aveva trascorso al J Medical anche Ferragosto. Aveva poi preso a Montecarlo la decisione di rinunciare alla partenza per gli Stati Uniti. "Ci siamo resi conto che ho ancora bisogno di tempo per recuperare dal problema al ginocchio destro", ha spiegato. "Una decisione presa insieme allo staff medico, senza rischiare di trasformare un problema ancora non risolto in qualcosa di più serio", ha aggiunto Sinner che punta anche a presentarsi al top a Torino per le Atp Finals, in programma da domenica 15 a domenica 22 novembre all´Inalpi Arena.

Ritaglio stampa ad uso esclusivo del destinatario, non riproducibile.

095047-ITOMLY

tribunatreviso.gelocal.it
la tribuna di Treviso
www.ecostampa.it

Riparte la stagione calda dei live, Jova al Circo Massimo e Guetta a Milano

Baglioni torna a Villa Borghese. Nei palazzetti attesi Bob Dylan, Bryan Adams e Muse (di Claudia Fascia) (ANSA) - ROMA, 24 AGO - Dopo la stagione dei grandi concerti all´aperto, negli stadi e nelle arene (con Ultimo da record con i suoi 250mila spettatori nella spianata di Tor Vergata), da settembre - a parte qualche eccezione di fine estate - il testimone passa agli spazi indoor con un calendario che si preannuncia già molto ricco. Settembre rappresenta, da tradizione, il mese della ripartenza (anche se l´estate 2026 non sembra aver davvero mai rallentato a livello di live). A tenere viva l´attenzione è stato in particolare Jovanotti che, a differenza di molti colleghi, è partito ad agosto con i suoi appuntamenti nelle arene del centro e sud Italia, ed è atteso per una doppia data il 12 e 13 settembre al Circo Massimo per la grande festa finale del Summer Party 2026 - L´arca Di Lorè. Torna sul palco anche Gianni Morandi per la leg estiva del tour C´era un ragazzo Estate 2026, omaggio ai 60 anni dell´iconico brano, che lo vedrà impegnato una quindicina di nuovi appuntamenti a cielo aperto a partire dal 31 agosto da Este. Settembre, però, si apre nel nome degli Hollywood Vampires, la superband formata da Alice Cooper, Joe Perry e Johnny Depp che l´1 sarà a Segrate e il 2 ad Este, con uno show che mescola rock classico e grandi omaggi alla storia della musica. Il 6 settembre, David Guetta sbarca per la prima volta all´Ippodromo Snai San Siro di Milano, sul palco degli I-Days Milano, con l´unica data italiana del suo Monolith Tour. Stessa location per il ritorno dell´iconica copia del rap Marracash e Guè, dieci anni dopo Santeria: i due artisti animeranno la serata del 12 settembre con tutti i successi confezionati insieme in 20 anni di carriera. Biagio Antonacci, dopo le 10 date al Teatro Greco di Tindari e le 10 all´Anfiteatro Romano di Lucera, dal 6 settembre prende residenza a Gardone Riviera e poi al Teatro Grande di Pompei dal 22 settembre (altri dieci appuntamenti in entrambe le località). Doppia residenza da 10 date anche per Francesco De Gregori con Nevergreen (Perfette sconosciute), una serie di concerti intimi che dal 27 ottobre saranno al Teatro Sala Umberto di Roma e dal 25 novembre al Teatro Out Off di Milano. Emma ha dato appuntamento per il 9 settembre a Milano, per il suo secondo Ippodromo, dopo la data a luglio alle Capannelle di Roma. I Negramaro con la data del 20 settembre all´Arena di Verona chiudono il tour Una storia ancora semplice, prima di prendersi quella che è stata annunciata come una lunga pausa. Ligabue porta la festa per La Notte di Certe Notti nei palasport, partendo il 22 settembre dall´Arena di Verona e chiudendo dopo 14 appuntamenti il 24 ottobre all´Arena Milano. L´iconica rock band statunitense pluripremiata ai Grammy Awards degli Evanescence il 28 settembre, unica data italiana del loro tour mondiale, sono di scena all´Unipol Arena di Bologna per festeggiare i vent´anni di carriera. I Pooh - che sono i primi giorni di settembre con le ultime date del tour estivo - calano l´asso della celebrazione dei 60 anni di storia, che li conferma tre le band più longeve e amate di sempre. Con "Pooh 60 - La nostra storia", tra la fine di settembre e la fine di ottobre, toccheranno 6 città con doppia data (Firenze, Torino, Roma, Milano, Eboli, Bari), anticipati da una doppia data zero (Bergamo), per un totale di 14 date nei palasport italiani, più una data speciale il 24 ottobre all´Unipol Arena di Bologna. Ottobre vede il ritorno di Claudio Baglioni, dopo lo stop per problemi di salute: sette date (24, 25, 27, 28, 30, 31 e 1 novembre) a Piazza di Siena a Villa Borghese, anticipazione del tour rimandato all´anno prossimo. Torna anche Anastacia - dopo un´anticipazione estiva - con tre date per celebrare i 25 anni di Not That Kind, l´album di debutto che l´ha consacrata tra le più grandi voci pop di tutti i tempi: il 7 a Padova, il 9 a Firenze, il 10 a Brescia. Con la data zero del 2 ottobre, Brunori Sas torna a teatro con Tuttobrunori, canzoni e monologhi per uno show che fonde in un unico racconto musica, parole e narrazione. Un viaggio dentro il suo universo poetico e umano in cui le canzoni si intrecciano con riflessioni, ricordi, stand-up e monologhi. Ha scelto il teatro anche Sal Da

Ritaglio stampa ad uso esclusivo del destinatario, non riproducibile.
095047-IT0MLY

tribunatreviso.gelocal.it
la tribuna di Treviso
www.ecostampa.it

Vinci, dopo i fasti di Sanremo e la partecipazione all´Eurovision Song Contest: dal 7 ottobre al 7 novembre, con due date speciali all´Arena Flegrea di Napoli il 25 e 26 settembre, sarà in giro per l´Italia a portare 50 anni di carriera. Cosa che farà anche Francesco Renga dal 3 ottobre al 6 novembre. Con l´autunno, rientra in Italia anche Laura Pausini per il segmento italiano ed europeo del tour mondiale: il 4, 6 e 7 ottobre all´Unipol Forum di Milano, il 17 all´Inalpi Arena di Torino, il 3 novembre all´Unipol Arena di Bologna e il 6 al Nelson Mandela Forum di Firenze. Il 28 a Milano e il 29 a Bologna arriva anche Niall Horan con il tour per l´album Dinner Party Live. Dopo l´anteprima del 2 maggio a Roma, Fabrizio Moro dal 23 ottobre da Padova porta in tour nei club il suo Non ho paura di niente, live 2026, con i brani che saranno contenuti nel suo nuovo album di inediti Non ho paura di niente, in uscita il 14 novembre. Sceglie i club anche J-Ax il 10 e 11 ottobre al Fabrique di Milano e il 23 e 24 ottobre all´Atlantico a Roma. Da novembre palazzetti a pieno regime: tra i più attesi della stagione autunnale c´è Bob Dylan, che torna in Italia a 85 anni per fare tappa a Milano (il 2), Roma (il 5) e Bologna (il 7). Altra star internazionale in arrivo è Bryan Adams che il 28 novembre approda all´Unipol Dome di Milano per un´unica data italiana a supporto dell´album uscito nel 2025, Roll With The Punches. Sempre al Dome di Milano, il 9 novembre arriva anche Pitbull con il suo tour I´m back, mentre il 20 e 21 vede il ritono dei Muse. (ANSA). Riproduzione riservata © Tribuna di Treviso

[Riparte la stagione calda dei live, Jova al Circo Massimo e Guetta a Milano]

Ritaglio stampa ad uso esclusivo del destinatario, non riproducibile.

095047-ITOMLY

Gazzetta del Sud online

www.ecostampa.it

Questo sito contribuisce all'audience di QUOTIDIANO NAZIONALE

Il Volo a Taormina, doppio concerto al Teatro Antico. Stasera secondo appuntamento

di Redazione 23 AGOSTO 2026

0 0 0

Aggiungi come fonte la Gazzetta del Sud

1 min.

La parte estiva del **World Tour 2026-2027** riporta **Il Volo** in concerto in Sicilia dopo il live tenutosi l'11 luglio al **Teatro Greco di Siracusa** con una grandissima partecipazione di pubblico. Il trio composto da **Piero Barone**, **Ignazio Boschetto** e **Gianluca Ginoble** salirà sul palco del **Teatro Antico di Taormina** per il doppio appuntamento in programma anche oggi, domenica 23 agosto, dopo l'esordio di ieri.

Le due date del tour sono realizzate grazie alla co-organizzazione

Oggi in edicola
Prima pagina

LEGGI ADESSO

Ritaglio stampa ad uso esclusivo del destinatario, non riproducibile.

095047-ITOMLY

Gazzetta del Sud online
www.ecostampa.it

tra **Puntoeacapo** e **Fondazione Taormina** in collaborazione con il Comune di Taormina. La scelta delle tappe del tour estivo testimonia il legame del trio con i luoghi simbolo del patrimonio artistico e culturale del Paese, come le location a Siracusa e Taormina.

Lo spettacolo

Lo spettacolo che Il Volo porta in tour è un viaggio musicale che attraversa le diverse anime del loro repertorio, unendo la grande tradizione musicale italiana, il repertorio lirico e i brani che hanno segnato la carriera dei tre artisti.

Verso «Tutti per uno» a Mantova

I concerti estivi anticipano la quarta edizione di **Tutti per uno**, in programma il 24, 26 e 27 settembre nella cornice di Palazzo Te a Mantova. Il progetto, ideato da **Michele Torpedine** e organizzato e prodotto da Friends & Partners, vedrà il trio condividere il palco con numerosi ospiti e amici per tre serate di musica e spettacolo, che saranno successivamente trasmesse in prima serata su *Canale 5*.

Stati Uniti, palasport e la leg europea del 2027

Dal **10 novembre** Il Volo sarà protagonista negli Stati Uniti con una nuova serie di appuntamenti del World Tour. A dicembre tornerà nei palasport italiani con cinque nuove date, partendo il 7 dicembre dall'Unipol Forum di Milano, per poi toccare il Nelson Mandela Forum di Firenze il 12 dicembre, il Palazzo dello Sport a Roma il 17 dicembre, l'Inalpi Arena di Torino il 19 dicembre e chiudere all'Unipol Arena di Bologna il 20 dicembre.
Nell'autunno 2027 è in calendario una nuova leg europea nelle principali capitali.

Ritaglio stampa ad uso esclusivo del destinatario, non riproducibile.
095047-ITOMLY

moleventiquattro 24

ARTE CRONACA DI TORINO ENOGASTRONOMIA EVENTI INNOVAZIONE LAVORO STORIA TERRITORIO

Mole24 » Eventi » Achille Lauro apre le ATP Finals 2026 a Torino con il Grand Opening Show

Achille Lauro apre le ATP Finals 2026 a Torino con il Grand Opening Show

Da **Alessandro Maldera** Agosto 23, 2026

Condividi

Aggiungi Mole24 tra le fonti preferite su Google

Sarà **Achille Lauro** il protagonista del grande appuntamento musicale che accompagnerà l'apertura delle ATP Finals di Torino 2026. L'artista salirà sul palco dell'Inalpi Arena **giovedì 12 novembre alle 21** per la terza edizione del Grand Opening Show.

Ritaglio stampa ad uso esclusivo del destinatario, non riproducibile.

095047-ITOMLY

Lo spettacolo anticiperà l'ingresso nel vivo del torneo che riunisce gli otto migliori tennisti della stagione e le otto migliori coppie di doppio. Anche nel 2026, quindi, Torino unirà tennis e musica in una delle serate più attese delle Finals.

Achille Lauro alle ATP Finals 2026: in sintesi

Evento: Grand Opening Show
Artista: Achille Lauro
Data: giovedì 12 novembre 2026
Orario: 21.00
Luogo: Inalpi Arena di Torino
Biglietti: vendita aperta dal 30 luglio 2026

Achille Lauro protagonista dell'apertura delle ATP Finals di Torino 2026
La scelta per la terza edizione del **Grand Opening Show** è caduta su Achille Lauro. Il cantante sarà il volto musicale della serata che precede l'inizio delle sfide tra i migliori giocatori della stagione. Lo spettacolo è in programma il **12 novembre 2026 alle ore 21**, sul palco dell'Inalpi Arena.
La formula riprende quella adottata nelle precedenti edizioni: affiancare alla competizione sportiva un grande evento musicale capace di coinvolgere anche chi non segue abitualmente il tennis.

Achille Lauro raccoglierà quindi il testimone degli artisti protagonisti degli show precedenti, aprendo simbolicamente l'edizione torinese delle Finals.
Il Grand Opening Show del 12 novembre all'Inalpi Arena
L'evento si svolgerà ancora una volta all'**Inalpi Arena**, che durante le ATP Finals diventa il principale punto di riferimento del grande tennis internazionale a Torino.
Il Grand Opening Show precederà le partite del torneo riservato agli **otto migliori giocatori della stagione** e alle **otto migliori coppie del doppio**.
La serata del 12 novembre sarà dunque dedicata interamente allo spettacolo, con Achille Lauro come protagonista.
La scelta conferma l'intenzione di trasformare l'apertura delle Finals in un evento autonomo, capace di andare oltre la tradizionale cerimonia inaugurale.

Biglietti per il concerto di Achille Lauro alle ATP Finals 2026
La vendita dei biglietti per il Grand Opening Show è iniziata **giovedì 30 luglio 2026 alle ore 12**.
I tagliandi sono disponibili attraverso il circuito ufficiale delle **Nitto ATP Finals**.
L'appuntamento punta a richiamare non soltanto gli appassionati di tennis, ma anche il pubblico interessato al concerto. Per questo motivo la disponibilità dei posti può diventare un elemento importante per chi vuole partecipare alla serata.
Gli sconti per i tesserati FITP
Sono previste condizioni agevolate per alcune categorie di tesserati della Federazione Italiana Tennis e Padel.

Ritaglio stampa ad uso esclusivo del destinatario, non riproducibile.
095047-ITOMLY

I tesserati **Atleta e Gold**, sia agonisti sia non agonisti, possono usufruire di uno **sconto del 20%** sul biglietto.

Per i tesserati **eSport**, invece, la riduzione prevista è del **5%**.
Le agevolazioni aumentano per chi possiede anche un conto SportPay.
Sconti FITP per il Grand Opening Show

Atleta e Gold: sconto del 20%
eSport: sconto del 5%
Atleta e Gold con SportPay: sconto del 30%
eSport con SportPay: sconto del 10%
Durante la fase promozionale è acquistabile **un solo biglietto per ogni avente diritto**

Per i tesserati Atleta e Gold con SportPay lo sconto sale infatti al **30%**, mentre per gli iscritti eSport con SportPay arriva al **10%**.
Durante la fase promozionale ogni avente diritto può acquistare un solo biglietto usufruendo dell'agevolazione.
Musica e tennis insieme per le Finals di Torino
Il Grand Opening Show è ormai diventato uno degli appuntamenti che accompagnano l'arrivo delle ATP Finals a Torino.

La presenza di Achille Lauro rafforza questa impostazione. L'obiettivo non è soltanto inaugurare il torneo, ma creare una serata capace di attirare un pubblico più ampio rispetto a quello strettamente legato al tennis.
Da una parte ci sarà quindi uno degli appuntamenti musicali più importanti della settimana delle Finals. Dall'altra, nei giorni successivi, l'Inalpi Arena ospiterà i migliori giocatori della stagione impegnati nella corsa all'ultimo grande titolo dell'anno.
Il **12 novembre 2026** sarà così la prima grande serata dell'edizione torinese, con la musica a precedere il tennis sul palco dell'Inalpi Arena.
FAQ – Achille Lauro a Torino il 12 novembre
Quando si esibisce Achille Lauro alle ATP Finals di Torino?
Achille Lauro sarà protagonista del Grand Opening Show **giovedì 12 novembre 2026 alle ore 21**.
Dove si svolge il concerto di Achille Lauro?
Lo spettacolo è in programma all'**Inalpi Arena di Torino**, sede principale delle Nitto ATP Finals.

Quando sono stati messi in vendita i biglietti?

Ritaglio stampa ad uso esclusivo del destinatario, non riproducibile.
095047-ITOMLY

La vendita è iniziata **giovedì 30 luglio 2026 alle ore 12** attraverso il circuito ufficiale delle Nitto ATP Finals.

Sono previsti sconti per i tesserati FITP?

Sì. Gli sconti vanno dal **5% al 30%** a seconda della tipologia di tesseramento e dell'eventuale possesso di un conto SportPay.

Che cos'è il Grand Opening Show delle ATP Finals?

È lo spettacolo musicale che accompagna l'apertura delle ATP Finals di Torino. Nel 2026 arriva alla **terza edizione** e avrà Achille Lauro come protagonista.

---

*Continua a leggere le notizie di **Mole24**, segui la nostra pagina Facebook e iscriviti al nostro canale WhatsApp*

Condividi

Alessandro Maldera
Giornalista, ha collaborato per molti anni con testate giornalistiche nazional e locali. Dal 2014 è il fondatore di mole24. Inoltre è docente di corsi di comunicazione web & marketing per enti e aziende

ARTICOLI CORRELATI

AMBIENTE

Alberi abbattuti a Torino nell'estate 2026: 253 piante morte per caldo e siccità

ANIMALI

Martora in giro per San Salvario: mistero sull'animale avvistato

URBANISTICA

Ex scuola Martin Luther King di corso Francia, parte il progetto per trasformarla in uno spazio di quartiere

ARTICOLI RECENTI

Ritaglio stampa ad uso esclusivo del destinatario, non riproducibile.

095047-ITOMLY

Accedi/Registrati

Torino-Milan è anche Simeone contro Gonçalo Ramos: sfida tra attacc...

PRIMO PIANO

VIDEO / Torino-Milan, la marcia della Curva Maratona: cori contro Cairo

Redazione - 23 Agosto 2026

Partita dal Filadelfia la marcia di contestazione al presidente Cairo organizzata dalla Curva Maratona

Mancano un paio di ore al fischio di inizio della prima sfida di campionato che vedrà il Torino impegnato sul campo di casa contro il Milan. Ma in attesa del debutto ufficiale di questo campionato 2026/27, ad accendere la serata torinese sono i tifosi del Toro che, come anticipato nei giorni scorsi, si sono ritrovati davanti allo stadio Filadelfia per dare il via alla marcia di contestazione contro il presidente Urbano Cairo. Organizzato dalla Curva Maratona, il corteo partito proprio dal centro di allenamento granata si è subito animato con l'ormai conosciuto "Urbano Cairo devi vendere, vattene, vattene" che anticipa una contestazione che senza ombra di dubbio continuerà anche all'interno del Grande Torino.

LEGGI ANCHE

Ritaglio stampa ad uso esclusivo del destinatario, non riproducibile.

095047-ITOMLY

Non c'è però solo la contestazione, ormai costante, nei confronti della dirigenza granata. Il corteo non ha rinunciato a far sentire infatti tutto il sostegno nei confronti del Toro, quello vero, e della squadra che tra poche ore farà il suo esordio proprio davanti al suo pubblico. Tanti i cori urlati dai tifosi granata, dal "Non ti lasceremo mai da solo" al "La gente vuol sapere chi noi siamo", che dopo aver passato Corso Sebastopoli e Corso Unione Sovietica hanno costeggiato il Grande Torino e l'Inalpi Arena dirigendosi verso il settore dei Distinti. Arrivati poi sotto la Maratona gli Ultras del Toro hanno nuovamente fatto partire i cori di contestazione al ritmo di "Cairo vattene". Il corteo si è poi concluso sotto alla Tribuna: dopo aver intonato gli ultimi cori di contestazione i tifosi si sono poi diretti agli ingressi dello Stadio.

Visualizza questo post su Instagram

Un post condiviso da Profilo ufficiale di TORO.IT (@toro.it)

PRIMO PIANO
Torino-Milan è anche Simeone contro Gonçalo Ramos: sfida tra attaccanti

PRIMO PIANO
Torino-Milan, dove vedere la partita in TV e streaming

PRIMO PIANO
Torino-Milan, i precedenti: bilancio in favore dei granata, ma dominano i pareggi

PRIMO PIANO
Torino, Perri resta l'obiettivo ma intanto tocca a Mascardi

PRIMO PIANO
Beretta sarà il nuovo sponsor di manica del Torino

PARTITA PRECEDENTE

15 Agosto 2026
1 - 0
Torino-Carrarese

PROSSIMA PARTITA

23 Agosto 2026
20:45
Torino-Milan

Ritaglio stampa ad uso esclusivo del destinatario, non riproducibile.

095047-ITOMLY

TAG:

slider

ultimo aggiornamento: 23-08-2026

Iscriviti

Please login to comment

4 COMMENTI

più nuovi

cari53 10 minuti fa

Adesso entrano, riempiono lo stadio così Cario a i suoi numeri ....

Speruma torni Baffone 10 minuti fa

Poi ognuno la pensa come vuole, chi entra allo stadio.per amore di maglia, chi sta a casa per lo.stesso motivo ... ma se la comtestaxione a Cairo non riprende la forza del 4 maggio di due anni.fa ....

Last edited 9 minuti fa by Speruma torni Baffone

Speruma torni Baffone 12 minuti fa

Se tutte le frangie ostili a Cairo non si uniscono escono fuori questi cortei da 500 persone che lo rendono piu forte e se vince 3-4 partite la contestazione va in cavalleria. ...

Carica altri commenti

Precedente

Torino-Milan è anche Simeone contro Gonçalo Ramos: sfida tra attaccanti

CLASSIFICHE

SERIE A | PRIMAVERA

Pos	Squadra	PG	V	N	P	GF	GS	DG	Pti
1	Inter	1	1	0	0	4	1	3	3
2	Napoli	1	1	0	0	2	0	2	3
3	Cagliari	1	1	0	0	1	0	1	3
4	Como	1	0	1	0	1	1	0	1
4	Udinese	1	0	1	0	1	1	0	1
6	Atalanta	0	0	0	0	0	0	0	0
6	Bologna	0	0	0	0	0	0	0	0
6	Fiorentina	0	0	0	0	0	0	0	0
6	Frosinone	0	0	0	0	0	0	0	0
6	Juventus	0	0	0	0	0	0	0	0
6	Lazio	0	0	0	0	0	0	0	0
6	Lecce	0	0	0	0	0	0	0	0
6	Milan	0	0	0	0	0	0	0	0
6	Roma	0	0	0	0	0	0	0	0
6	Sassuolo	0	0	0	0	0	0	0	0
6	Torino	0	0	0	0	0	0	0	0
6	Venezia	0	0	0	0	0	0	0	0
18	Parma	1	0	0	1	0	1	-1	0
19	Genoa	1	0	0	1	0	2	-2	0
20	Monza	1	0	0	1	1	4	-3	0

SONDAGGIO

Vi piace la terza maglia del Torino?

Sì (65%)

No (35%)

Ritaglio stampa ad uso esclusivo del destinatario, non riproducibile.

095047-ITOMLY

www.ecostampa.it

FINALE! Il corteo della Maratona pre Torino-Milan: 500 tifosi presenti

FINALE! Il corteo della Maratona pre Torino-Milan: 500 tifosi presenti
Installa la nostra App gratuita e accedi più velocemente alle notizie
Tocca
e poi "Aggiungi a Home"
per installare la App sul tuo Iphone.
Mentre navighi nell´app, scorri il dito da sinistra a destra dello schermo per tornare alle pagine precedenti
News
FINALE! Il corteo della Maratona pre Torino-Milan: 500 tifosi presenti
FINALE! Il corteo della Maratona pre Torino-Milan: 500 tifosi presenti
Il corteo della curva Maratona in vista dell´esordio in campionato: segui con noi gli aggiornamenti in tempo reale
Eugenio Gammarino
23 agosto - 16:53
Siamo agli sgoccioli. Stasera allo stadio Olimpico Grande Torino andrà in scena Torino-Milan, match valido per la prima giornata del campionato di Serie A 2026-2027. Nel giorno del debutto, la curva Maratona si radunerà allo Stadio Filadelfia alle 17 con un corteo che partirà dal campo di allenamento e diretto allo stadio Olimpico per contestare il presidente Urbano Cairo e chiedere la cessione del club.
23/08/2026 - 17:09
Arrivati sotto la Maratona il corteo giunge al termine
23/08/2026 - 17:02
Corteo sotto la Maratona con cori contro Cairo: "Cairo vattene"
18:57 - 23/08/2026 - 16:57
Il Corteo con il coro "Cairo Vattene" si dirige verso la Maratona
23/08/2026 - 16:57
Ora il corteo si dirige verso l´ingresso del settore dei Distinti
18:47 - 23/08/2026 - 16:48
Corteo fermo all´altezza dell´Inalpi Arena
23/08/2026 - 16:45
Coro "Noi non ti lasceremo mai da solo"
18:42 - 23/08/2026 - 16:44
Il corteo si avvicina allo stadio Olimpico
18:36 - 23/08/2026 - 16:36
Il corteo si sposta verso Corso Galileo Ferraris
23/08/2026 - 16:34
Il Corteo si sposta in Corso Unione Sovietica
18:32 - 23/08/2026 - 16:31
Coro "Urbano Cairo devi vendere, vattene, vattene"
23/08/2026 - 16:30
Corteo fermo. Cori "La gente vuol sapere chi noi siamo"
18:22 - 23/08/2026 - 16:24
Ora il corteo si sposta in corso Sebastopoli
18:21 - 23/08/2026 - 16:22
Coro "Torino è la nostra passione, granata è il nostro colore. Noi siamo gli ultras del Toro..."
18:20 - 23/08/2026 - 16:22
Riprende il corteo: ora sono fermi in via Tunisi angolo via Leone
18:16 - 23/08/2026 - 16:18
Il corteo si è fermato ora in via Tunisi angolo via Spano
23/08/2026 - 16:13
Coro "E vattene, Urbano Cairo vattene. La Maratona te lo chiede"
18:06 - 23/08/2026 - 16:06

Ritaglio stampa ad uso esclusivo del destinatario, non riproducibile.
095047-ITOMLY

www.ecostampa.it

Il corteo si sta spostando in via tunisi
18:05 - 23/08/2026 - 16:06
Vari cori cantati contro Cairo e la società granata: "Torino siam solo noi", "Cairo vattene" e "Te ne vai o no, te ne vai sì o no"
23/08/2026 - 16:05

Ritaglio stampa ad uso esclusivo del destinatario, non riproducibile.

095047-ITOMLY

Gazzetta del Sud online

www.ecostampa.it

Questo sito contribuisce all'audience di QUOTIDIANO NAZIONALE

Il Volo a Taormina, doppio concerto al Teatro Antico: stasera la prima

di Redazione 22 AGOSTO 2026

0 0 0

Aggiungi come fonte la Gazzetta del Sud

1 min.

La parte estiva del **World Tour 2026-2027** riporta **Il Volo** in concerto in Sicilia dopo il live tenutosi l'11 luglio al **Teatro Greco di Siracusa** con una grandissima partecipazione di pubblico. Il trio composto da **Piero Barone**, **Ignazio Boschetto** e **Gianluca Ginoble** salirà sul palco del **Teatro Antico di Taormina** per il doppio appuntamento in programma sabato 22 e domenica 23 agosto.

Le due date del tour sono realizzate grazie alla co-organizzazione tra **Puntoeacapo** e **Fondazione Taormina** in collaborazione con il Comune di Taormina. La scelta delle tappe del tour estivo

Oggi in edicola
Prima pagina

LEGGI ADESSO

Ritaglio stampa ad uso esclusivo del destinatario, non riproducibile.

095047-ITOMLY

Gazzetta del Sud online
www.ecostampa.it

testimonia il legame del trio con i luoghi simbolo del patrimonio artistico e culturale del Paese, come le location a Siracusa e Taormina.

Lo spettacolo

Lo spettacolo che Il Volo porta in tour è un viaggio musicale che attraversa le diverse anime del loro repertorio, unendo la grande tradizione musicale italiana, il repertorio lirico e i brani che hanno segnato la carriera dei tre artisti.

Verso «Tutti per uno» a Mantova

I concerti estivi anticipano la quarta edizione di **Tutti per uno**, in programma il 24, 26 e 27 settembre nella cornice di Palazzo Te a Mantova. Il progetto, ideato da **Michele Torpedine** e organizzato e prodotto da Friends & Partners, vedrà il trio condividere il palco con numerosi ospiti e amici per tre serate di musica e spettacolo, che saranno successivamente trasmesse in prima serata su *Canale 5*.

Stati Uniti, palasport e la leg europea del 2027

Dal **10 novembre** Il Volo sarà protagonista negli Stati Uniti con una nuova serie di appuntamenti del World Tour. A dicembre tornerà nei palasport italiani con cinque nuove date, partendo il 7 dicembre dall'Unipol Forum di Milano, per poi toccare il Nelson Mandela Forum di Firenze il 12 dicembre, il Palazzo dello Sport a Roma il 17 dicembre, l'Inalpi Arena di Torino il 19 dicembre e chiudere all'Unipol Arena di Bologna il 20 dicembre.
Nell'autunno 2027 è in calendario una nuova leg europea nelle principali capitali.

Caricamento commenti

Ritaglio stampa ad uso esclusivo del destinatario, non riproducibile.
095047-ITOMLY

PRIMATV.TV

www.ecostampa.it

Il Volo in concerto al Teatro Antico di Taormina

Prima TV canale 88
Il Volo in concerto al Teatro Antico di Taormina
Tempo di Lettura: 2 minuti
LCOA LEG ESTIVA RIPORTA IL TRIO LIVE IN SICILIA PER IL DOPPIO LIVE A TAORMINA
22 e 23 agosto - Taormina (ME) - Teatro Antico
La leg estiva del World Tour 2026-2027 riporta IL VOLO in concerto in Sicilia dopo il primo live tenutosi l´11 luglio al Teatro Greco di Siracusa con una grandissima partecipazione di pubblico. Il trio composto da Piero Barone, Ignazio Boschetto e Gianluca Ginoble salirà sul palco del Teatro Antico di Taormina per il doppio appuntamento in programma sabato 22 e domenica 23 agosto. Le due date del tour sono realizzate grazie alla co-organizzazione tra Puntoeacapo e Fondazione Taormina in collaborazione con il Comune di Taormina.
La scelta delle tappe del tour estivo testimonia il legame del trio con i luoghi simbolo del patrimonio artistico e culturale del Paese, come le location a Siracusa e Taormina.
Lo spettacolo che Il Volo porta in tour è un viaggio musicale che attraversa le diverse anime del loro repertorio, unendo la grande tradizione musicale italiana, il repertorio lirico e i brani che hanno segnato la carriera dei tre artisti.
I concerti estivi anticipano la quarta edizione di TUTTI PER UNO, in programma il 24, 26 e 27 settembre nella cornice di Palazzo Te a Mantova. Il progetto, ideato da Michele Torpedine e organizzato e prodotto da Friends & Partners, vedrà il trio condividere il palco con numerosi ospiti e amici per tre serate di musica e spettacolo, che saranno successivamente trasmesse in prima serata su Canale 5.
Dal 10 novembre IL VOLO sarà protagonista negli Stati Uniti con una nuova serie di appuntamenti del World Tour. A dicembre tornerà nei palasport italiani con 5 nuove date, partendo il 7 dicembre dall´Unipol Forum di Milano, per poi toccare il Nelson Mandela Forum di Firenze il 12 dicembre, il Palazzo dello Sport a Roma il 17 dicembre, l´Inalpi Arena di Torino il 19 dicembre e chiudere all´Unipol Arena di Bologna il 20 dicembre. Nell´autunno 2027 è in calendario una nuova leg europea nelle principali capitali.
Navigazione articoli

Ritaglio stampa ad uso esclusivo del destinatario, non riproducibile.

095047-ITOMLY

AGOSTO 22, 2026 07:43

SPETTACOLI

22 AGOSTO 2026 | 06:52

REDAZIONE
Writer & Blogger

IL VOLO: IL 22 E IL 23 AGOSTO 2026 DOPPIO CONCERTO A TAORMINA

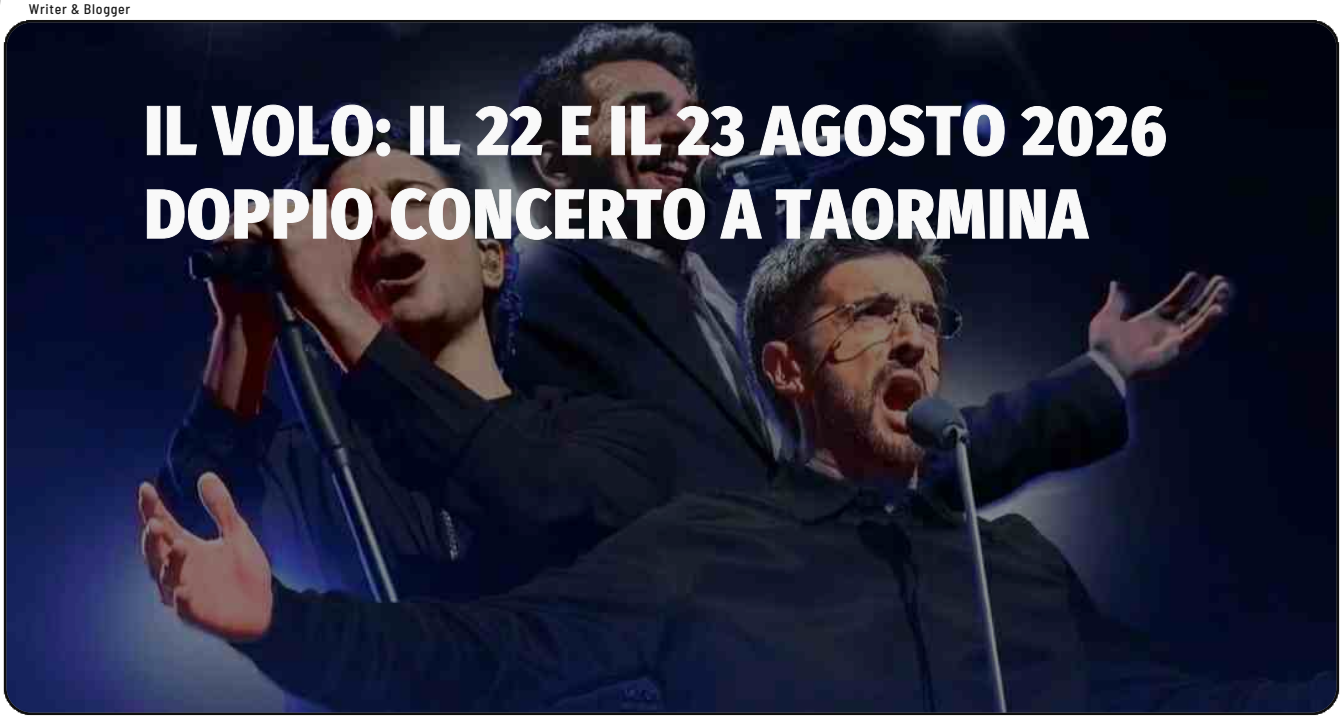

La leg estiva del World Tour 2026-2027 riporta IL VOLO in concerto in Sicilia dopo il primo live tenutosi l'11 luglio al Teatro Greco di Siracusa con una grandissima partecipazione di pubblico. Il trio composto da Piero Barone, Ignazio Boschetto e Gianluca Ginoble salirà sul palco del Teatro Antico di Taormina per il doppio appuntamento in programma sabato 22 e domenica 23 agosto. Le due date del tour sono realizzate grazie alla co-organizzazione tra Puntoeacapo e Fondazione Taormina in collaborazione con il Comune di Taormina.

La scelta delle tappe del tour estivo testimonia il legame del trio con i luoghi simbolo del patrimonio artistico e culturale del Paese, come le location a Siracusa e Taormina.

Lo spettacolo che Il Volo porta in tour è un viaggio musicale che attraversa le diverse anime del loro repertorio, unendo la grande tradizione musicale italiana, il repertorio lirico e i brani che hanno segnato la carriera dei tre artisti.

I concerti estivi anticipano la quarta edizione di TUTTI PER UNO, in programma il 24, 26 e 27 settembre nella cornice di Palazzo Te a Mantova. Il progetto, ideato da Michele Torpedine e organizzato e prodotto da Friends & Partners, vedrà il trio condividere il palco con numerosi ospiti e amici per tre serate di musica e spettacolo, che saranno successivamente trasmesse in prima serata su Canale 5.

Dal 10 novembre IL VOLO sarà protagonista negli Stati Uniti con una nuova serie di appuntamenti del World Tour. A dicembre tornerà nei palasport italiani con 5 nuove date, partendo il 7 dicembre dall'Unipol Forum di Milano, per poi toccare il Nelson Mandela

Ritaglio stampa ad uso esclusivo del destinatario, non riproducibile.

095047-ITOMLY

Forum di Firenze il 12 dicembre, il Palazzo dello Sport a Roma il 17 dicembre, l'Inalpi Arena di Torino il 19 dicembre e chiudere all'Unipol Arena di Bologna il 20 dicembre. Nell'autunno 2027 è in calendario una nuova leg europea nelle principali capitali.

IN QUESTO ARTICOLO

IL VOLO

CONDIVIDI

Ritaglio stampa ad uso esclusivo del destinatario, non riproducibile.
095047-ITOMLY

Achille Lauro: show opening alle Nitto ATP

Achille Lauro: show opening alle Nitto ATP
Pubblicato da
Altre app

Anche quest´anno le Nitto ATP Finals si apriranno con una serata di grande spettacolo. Il Grand Opening Show si terrà alla Inalpi Arena giovedì 12 novembre, a partire dalle ore 21:00.

Per il terzo anno consecutivo, il campo di gioco dell´evento tennistico più atteso della stagione si trasformerà nel palcoscenico di uno spettacolo unico, in cui musica, sport e intrattenimento si incontrano per dare il via alle Nitto ATP Finals.

Protagonista della serata sarà Achille Lauro, che inaugurerà l´edizione 2026 delle Nitto ATP Finals con uno show esclusivo. Ad arricchire l´evento ci saranno inoltre ospiti a sorpresa, per una serata ricca di emozioni, musica e intrattenimento.

Per i Tesserati FITP sono previste le seguenti scontistiche: 20% sui biglietti per i possessori di Tessera Atleta e Gold (agonista o non agonista); 5% sui biglietti per i possessori di Tessera eSports*.
Per i Tesserati FITP titolari di conto SportPay le scontistiche aumentano: 30% sui biglietti per i possessori di Tessera Atleta e Gold (agonista o non agonista); 10% sui biglietti per i possessori di Tessera eSports*.
Fonte Fit
Napoli ed il turismo: un 2025 da paura!
La Campania ha chiuso il 2025 con numeri positivi per il turismo, registrando complessivamente 21,3 milioni di presenze. Di queste, 9,7 milioni sono turisti italiani mentre 11,6 milioni provengono dall´estero. Rispetto al 2024 si registra una crescita del 3,3%, segnale di un settore che continua a rafforzarsi e ad attirare visitatori da tutto il mondo. I dati arrivano dal report dell´Istat dedicato al turismo, pubblicato come di consueto con alcuni mesi di ritardo ma utile per fotografare l´andamento complessivo del comparto nella regione. Napoli e Sorrento trainano il settore: Tra le principali destinazioni spicca Napoli, che con 3,8 milioni di presenze si posiziona al dodicesimo posto tra le mete turistiche italiane, risultando la città con il miglior risultato nel Mezzogiorno. Subito dopo si colloca Sorrento, che ha registrato 2,8 milioni di presenze e continua a distinguersi anche per alcuni dati particolari. Circa il 90% dei visitatori della località costiera proviene infatt...
Mexico: ecco perchè Lozano non è stato convocato per i Mondiali di calcio
Da quando è andato via da Napoli è cominciata la parabola discendente di Hirving Lozano. Non sarà neanche la mondiale con il suo Messico. Dopo il ritorno al PSV, la Mls, ma senza mai trovare smalto e continuità. Ne scrive Il Mattino. A San Diego dal gennaio 2025, Lozano ha firmato con il club californiano un contratto da 7,6 milioni di dollari a stagione (più o meno 6,5 milioni di euro all´anno) fino almeno al 2028. L´impatto non era stato cattivo: 9 gol e 8 assist in 27 partite. Tutto è cambiato la scorsa estate, quando il club americano ha comunicato al calciatore che avrebbe già potuto cercarsi una soluzione differente, ricevendo un no dal calciatore e dal suo entourage. In pratica, da quando il campionato americano è ricominciato a febbraio scorso, l´ex azzurro non è mai stato convocato dal club, allenandosi con i compagni ma mai preso in considerazione per le gare. Il ct Aguirre gli tese la mano convocandolo in nazionale e gli chiese di trovare una sistemazione diversa, m...
Dottor Canonico: "Staff di alto livello, vi dico tutto sulle condizioni dei giocatori infortunati"
Oggi su CRC, nel corso della trasmissione "A Pranzo con Chiariello", è intervenuto il responsabile dello staff sanitario della SSC Napoli, il dott. Raffaele Canonico. Di seguito le sue parole: "Purtroppo a Napoli spesso tendiamo ad autodistruggerci o autoesaltarci: io vivo a Napoli e sono di qui e so che ci sono chat di tifosi in cui tutti parlano di tutto, dalla preparazione medica, alla medicina sportiva, alla tattica. Una premessa: la scienza non è democratica e spesso purtroppo sento e leggo parlare persone di medicina, preparazione atletica e recupero che non hanno né i titoli né la competenza né la preparazione. A parte il dott. De Luca, il mio collega, abbiamo uno staff composto da 8 fisioterapisti di altissimo livello e facciamo test continui sui giocatori per cercare di intercettare più problematiche possibili . Noi abbiamo una continua collaborazione con le aree fisiche, tecniche ed atletiche: i dati fisici di allenamenti

Ritaglio stampa ad uso esclusivo del destinatario, non riproducibile.
095047-ITOMLY

SPORTMAGAZINENEWS.IT

www.ecostampa.it

e partite ci dicono che, anche...

Ritaglio stampa ad uso esclusivo del destinatario, non riproducibile.

095047-ITOMLY

TORINO CRONACAQUI

www.ecostampa.it

DAL VIVO

Tra i Pooh e D'Alessio Passata l'estate ecco i grandi concerti indoor

La storica band che compie sessant'anni di carriera aprirà all'Inalpi Arena la serie di live. La stessa sera al Colosseo ci saranno i Nomadi. Zarrillo, Pausini, Irama tra gli altri nomi

Qualche anno fa avevano annunciato il ritiro dalle scene ma poi ci hanno ripensato, per buona pace dei fan, arrivando così oggi a festeggiare i loro primi sessant'anni di carriera e oltre 100 milioni di copie vendute in tutto il mondo. Saranno proprio loro, i Pooh, a inaugurare con il doppio live del 10 e 11 ottobre all'Inalpi Arena la stagione indoor dei grandi concerti torinesi che, da quella data a fine anno, porterà sotto la Mole un pieno di Big italiani. Contemporaneamente il 10 al Teatro Colosseo ci sarà l'esibizione dei Nomadi, preceduti, è bene ricordarlo, il 5 ottobre dai giovani Benji & Fede. E sempre in via Madama Cristina il 13 ottobre sarà la volta del cantante più atteso dell'autunno, Sal da Vinci, in un live rigorosamente sold out. Da qui, si passa a una tre giorni intensa con l'esibizione di: Tullio De Piscopo del 16 ottobre al Teatro Colosseo e la doppia data del 17 e 18 ottobre di Laura Pausini all'Inalpi Arena. Il suo sarà l'ultimo live prima della parentesi Atp Finals, mentre al Colosseo si continuerà con: Mr Rain, il 19 ottobre, Fiorella Mannoia il 28, Francesco Renga il 31. A novembre arriveranno: Michele Bravi il 9, Malika Ayane l'11, Steve Hackett il 12, Francesca Michielin il 13, Michele Zarrillo il 16 e, infine, Arisa il 25. I grandi concerti torneranno in scena all'Inalpi Arena di corso Sebastopoli il 15 dicembre con Anna, il fenomeno generazionale e artista femminile più ascoltata in Italia, tra i nomi che, molto probabilmente, saranno protagonisti al prossimo Festival di Sanremo. Il 19 si vedrà il ritorno a Torino di Piero Barone, Ignazio Boschetto e Gianluca Ginoble, le splendide voci del Volo; il 21 sarà la volta di Irama nel suo momento straordinario dopo lo strepitoso successo del suo debutto negli stadi e l'imminente partecipazione a "X Factor 2026". L'anno si chiuderà in bellezza all'Inalpi Arena, il 23 dicembre, con la tappa torinese di "Gigi Palasport", il tour di Gigi D'Alessio. Un viaggio musicale che porta l'artista dentro l'abbraccio del suo pubblico, dove migliaia di voci si intrecciano per cantare insieme canzoni entrate nel cuore di tutti. Sul palco oltre trent'anni di carriera in musica, dai successi che hanno accompagnato emozioni e ricordi fino ai brani del nuovo album "Nuje". Il concerto era previsto per il 26 marzo ma i ticket già acquistati restano validi (www.friendsandpartners.it).

Simona Totino

Ritaglio stampa ad uso esclusivo del destinatario, non riproducibile.

095047-ITOMLY

TORINO CRONACAQUI

www.ecostampa.it

In alto, i Pooh a inaugurare con il doppio live del 10 e 11 ottobre all'Inalpi Arena la stagione indoor dei concerti torinesi che, da quella data a fine anno, porterà sotto la Mole un pieno di Big italiani; a sinistra, Gigi D'Alessio che, invece, chiuderà la prima parte dei concerti indoor il 23 dicembre prossimo. Un viaggio musicale che porta l'artista dentro l'abbraccio del suo pubblico, dove migliaia di voci si intrecciano per cantare insieme canzoni entrate nel cuore di tutti; sotto, Fiorella Mannoia attesa il 28 ottobre al Teatro Colosseo di Torino

CULTURA
Tra i Pooh e D'Alessio
Passata l'estate ecco
i grandi concerti indoor

Ritaglio stampa ad uso esclusivo del destinatario, non riproducibile.

095047-ITOMLY

agrigentonotizie.it
AGRIGENTONOTIZIE
www.ecostampa.it

Il Volo torna in Sicilia, doppio concerto al teatro antico di Taormina: le date del World Tour

Dopo il concerto dello scorso 11 luglio al teatro greco di Siracusa, Il Volo torna in Sicilia per un doppio appuntamento in uno dei luoghi simbolo dell´Isola. Piero Barone, Ignazio Boschetto e Gianluca Ginoble saranno protagonisti sabato 22 e domenica 23 agosto al teatro antico di Taormina per due nuove tappe del World Tour 2026-2027. I concerti fanno parte della leg estiva della tournée internazionale e sono realizzati grazie alla co-organizzazione di Puntoeacapo e Fondazione Taormina in collaborazione con il Comune di Taormina. La scelta di Siracusa e Taormina conferma la volontà del trio di portare lo spettacolo anche in luoghi legati al patrimonio storico e culturale italiano. Sul palco Il Volo proporrà un viaggio attraverso le diverse anime del proprio repertorio mettendo insieme la tradizione musicale italiana, la lirica e i brani che hanno accompagnato la carriera dei tre artisti. Gli appuntamenti estivi precedono la quarta edizione di "Tutti per uno", in programma il 24, 26 e 27 settembre a Palazzo Te, a Mantova. Il progetto, ideato da Michele Torpedine e organizzato e prodotto da Friends & Partners, vedrà il trio esibirsi insieme a numerosi ospiti e amici. Le tre serate saranno successivamente trasmesse in prima serata su Canale 5. Il World Tour proseguirà poi fuori dall´Italia. Dal 10 novembre Il Volo sarà negli Stati Uniti per una nuova serie di concerti, mentre a dicembre tornerà nei palasport italiani. Cinque le date previste: il 7 dicembre all´Unipol Forum di Milano, il 12 al Nelson Mandela Forum di Firenze, il 17 al Palazzo dello Sport di Roma, il 19 all´Inalpi Arena di Torino e il 20 dicembre all´Unipol Arena di Bologna. Il calendario internazionale proseguirà anche nel 2027 con una nuova leg europea prevista in autunno nelle principali capitali.

[Il Volo torna in Sicilia, doppio concerto al teatro antico di Taormina: le date del World Tour]

Ritaglio stampa ad uso esclusivo del destinatario, non riproducibile.

095047-ITOMLY

www.ecostampa.it

IL VOLO: il 22 e 23 agosto in concerto a Taormina per due nuove imperdibili serate live

Di **Redazione Canicatti Web Notizie** - 21 Agosto 2026

La leg estiva del World Tour 2026-2027 riporta IL VOLO in concerto in Sicilia dopo il primo live tenutosi l'11 luglio al Teatro Greco di Siracusa con una grandissima partecipazione di pubblico. Il trio composto da Piero Barone, Ignazio Boschetto e Gianluca Ginoble salirà sul palco del Teatro Antico di Taormina per il doppio appuntamento in programma sabato 22 e domenica 23 agosto. Le due date del tour sono realizzate grazie alla co-organizzazione tra Puntoeacapo e Fondazione Taormina in collaborazione con il Comune di Taormina.

La scelta delle tappe del tour estivo testimonia il legame del trio con i luoghi simbolo del patrimonio artistico e culturale del Paese, come le location a Siracusa e Taormina.

Ritaglio stampa ad uso esclusivo del destinatario, non riproducibile.

095047-ITOMLY

La città è online CanicattiWeb

www.ecostampa.it

Ultime Notizie

Licata, un tripudio di emozioni con "Suite porteña" tribute to Astor Piazzolla

Redazione Canicatti Web Notizie -
21 Agosto 2026

L'evento lunedì 31 agosto 2026 alle 20,30 nella Villa Elena Licata, un tripudio di emozioni con "Suite porteña" tribute to Astor Piazzolla Una serata all'insegna...

Naro su Forbes: l'assessore Di Gerlando festeggia la vetrina internazionale delle "Case a 1...

Ritaglio stampa ad uso esclusivo del destinatario, non riproducibile.

095047-ITOMLY

La città è online CanicattiWeb
www.ecostampa.it

Lo spettacolo che Il Volo porta in tour è un viaggio musicale che attraversa le diverse anime del loro repertorio, unendo la grande tradizione musicale italiana, il repertorio lirico e i brani che hanno segnato la carriera dei tre artisti.

I concerti estivi anticipano la quarta edizione di TUTTI PER UNO, in programma il 24, 26 e 27 settembre nella cornice di Palazzo Te a Mantova. Il progetto, ideato da Michele Torpedine e organizzato e prodotto da Friends & Partners, vedrà il trio condividere il palco con numerosi ospiti e amici per tre serate di musica e spettacolo, che saranno successivamente trasmesse in prima serata su Canale 5.

Dal 10 novembre IL VOLO sarà protagonista negli Stati Uniti con una nuova serie di appuntamenti del World Tour. A dicembre tornerà nei palasport italiani con 5 nuove date, partendo il 7 dicembre dall'Unipol Forum di Milano, per poi toccare il Nelson Mandela Forum di Firenze il 12 dicembre, il Palazzo dello Sport a Roma il 17 dicembre, l'Inalpi Arena di Torino il 19 dicembre e chiudere all'Unipol Arena di Bologna il 20 dicembre. Nell'autunno 2027 è in calendario una nuova leg europea nelle principali capitali.

Condividere

ARTICOLI CORRELATI ALTRO DALL'AUTORE

Redazione Canicatti Web Notizie -
21 Agosto 2026

Grande soddisfazione per l'assessore Ignazio Di Gerlando dopo la pubblicazione su Forbes di un articolo dedicato al progetto "Case a 1 Euro" del...

Circolo della Stampa della Locride, il prof. Francesco Pira Socio Onorario

Redazione Canicatti Web Notizie -
21 Agosto 2026

La cerimonia di consegna del titolo, da parte del Presidente Francesco Sorgiovanni, al professore di sociologia e giornalismo UniMe domenica 23 agosto 2026 a...

Incidente autonomo: morti due giovani

Redazione Canicatti Web Notizie -
21 Agosto 2026

Incidente autonomo a Palagonia. Una Fiat Punto con quattro giovani a bordo, per cause ancora al vaglio degli inquirenti, è uscita di strada da...

Pillole di storia di GAETANO AUGELLO —- CALOGERO RIZZO – IL TEOLOGO CON LA...

Redazione Canicatti Web Notizie -
21 Agosto 2026

La religione era per il barone Agostino La Lomia soltanto un fatto esteriore: nella sua casa si potevano osservare, le une accanto alle...

Aspettando la Rietina a Campobello di Licata

Redazione Canicatti Web Notizie -
21 Agosto 2026

A pochi giorni dall'attesa manifestazione La Rietina"' (sfilata di carretti siciliani, trainati da cavalli), a Campobello di Licata, il 24 agosto, nell'ambito dei festeggiamenti...

Campobelo di Licata, Interdizione veicolare nella via Tommaso Edison

Redazione Canicatti Web Notizie -
21 Agosto 2026

Ordinanza sindacale. Interdizione veicolare nella via Tommaso Edison, sino al 24 agosto, per il montaggio delle bancarelle. Con altra ordinanza, firmata dal sindaco,...

Ritaglio stampa ad uso esclusivo del destinatario, non riproducibile.
095047-ITOMLY

GRUPPO caem
Soluzioni di Valore per l'Edilizia

mantova UNO
VENERDÌ, 21 AGOSTO 2026

Irama, sold out al PalaUnical: esaurita la data del 6 dicembre

21 Agosto 2026

MANTOVA – **Sold out al PalaUnical di Mantova per Irama.** La data del **6 dicembre**, che aprirà il nuovo tour nei palasport **"A chi ci sarà sempre"**, ha già registrato il tutto esaurito. Un risultato che conferma il momento particolarmente felice dell'artista, reduce dalla sua **prima volta sul palco dello Stadio San Siro di Milano**, lo scorso giugno, nella più grande data dal vivo realizzata finora nella sua carriera.
Proprio attorno all'appuntamento di San Siro era stato annunciato **"A chi ci sarà sempre"**, il nuovo tour prodotto da **Vivo Concerti** che a dicembre porterà Irama nelle principali città italiane. E sarà proprio **Mantova**

GRUPPO caem

Mantova
Italia > Lombardia
Vuoi scoprire il meteo per la tua località?
Cerca... Vai

ven 21	sab 22	dom 23
19.9°C 22.6°C	18.8°C 27.6°C	20.6°C 28.1°C
lun 24	mar 25	mer 26
20.8°C 29.5°C	20.5°C 27.0°C	20.4°C 31.4°C

stampa PDF 3BMeteo.com
VISUALIZZA IL METEO COMPLETO

Ritaglio stampa ad uso esclusivo del destinatario, non riproducibile.
095047-ITOMLY

ad aprire la tournée con la data zero del 6 dicembre al PalaUnical, ora ufficialmente sold out. Dopo l'esordio mantovano, il calendario prevede le tappe dell'8 dicembre al Mandela Forum di Firenze, del 12 al Palazzo dello Sport di Roma, del 16 all'Unipol Dome di Milano, del 19 all'Unipol Arena di Bologna, del 21 all'Inalpi Arena di Torino e del 23 dicembre al Palapartenope di Napoli. **R101** è radio partner ufficiale del tour. Con il nuovo tour Irama tornerà alla dimensione dei palazzetti, portando dal vivo i brani che hanno attraversato la sua carriera insieme alle produzioni più recenti.

TAGS A chi ci sarà sempre | concerto | irama | mantova | musica | palaunical | soldout | tour 2026

Share | Facebook | Twitter | Linkedin | Email

Articolo Precedente
Curtatone, in casa armi e 336 cartucce ripescate dall'Oglio: denunciato 65enne

Articolo successivo
Castel Goffredo, fermato alla guida della moto sotto fermo: aveva percorso 750 chilometri: denunciato

ARTICOLI CORRELATI DALLO STESSO AUTORE

Cronaca
Castel Goffredo, fermato alla guida della moto sotto fermo: aveva percorso 750 chilometri: denunciato

Cronaca
Curtatone, in casa armi e 336 cartucce ripescate dall'Oglio: denunciato 65enne

Cultura e Spettacolo
Gonzaga, serata scientifica e musicale dedicata al "Giallo Plasma" alla biblioteca

Ritaglio stampa ad uso esclusivo del destinatario, non riproducibile.
095047-ITOMLY

www.ecostampa.it

Il Volo sabato e domenica in concerto al Teatro Antico di Taormina

Il Volo sabato e domenica in concerto al Teatro Antico di Taormina
Il Volo sabato e domenica in concerto al Teatro Antico di Taormina
Il Volo sabato e domenica in concerto al Teatro Antico di Taormina
Il Volo sul palco a Siracusa (foto Centaro)
Autore
Redazione
MessinaSportiva.it è stato fondato nel 2005 da Francesco Straface. Nato da una costola di un portale creato nel 2002 per seguire la Pallacanestro Messina, matricola in serie A1 maschile, ha sempre seguito con attenzione il calcio cittadino, dando però spazio a tantissime realtà, anche le meno conosciute. Rappresenta ormai un punto di riferimento per gli sportivi di città e provincia
Delia venerdì 10 luglio e Serena Brancale sabato 11 al Teatro Antico di Taormina
8 Luglio 2026
La leg estiva del World Tour 2026-2027 riporta Il Volo in concerto in Sicilia dopo il primo live tenutosi l´11 luglio al Teatro Greco di Siracusa con una grandissima partecipazione di pubblico. Il trio composto da Piero Barone , Ignazio Boschetto e Gianluca Ginoble salirà sul palco del Teatro Antico di Taormina per il doppio appuntamento in programma sabato 22 e domenica 23 agosto. Le due date del tour sono realizzate grazie alla co-organizzazione tra Puntoeacapo e Fondazione Taormina in collaborazione con il Comune di Taormina.
Il Volo e l´orchestra a Siracusa (foto Centaro)
La scelta delle tappe del tour estivo testimonia il legame del trio con i luoghi simbolo del patrimonio artistico e culturale del Paese, come le location a Siracusa e Taormina. Lo spettacolo che Il Volo porta in tour è un viaggio musicale che attraversa le diverse anime del loro repertorio, unendo la grande tradizione musicale italiana, il repertorio lirico e i brani che hanno segnato la carriera dei tre artisti. I concerti estivi anticipano la quarta edizione di Tutti per uno , in programma il 24, 26 e 27 settembre nella cornice di Palazzo Te a Mantova . Il progetto, ideato da Michele Torpedine e organizzato e prodotto da Friends & Partners , vedrà il trio condividere il palco con numerosi ospiti e amici per tre serate di musica e spettacolo, che saranno successivamente trasmesse in prima serata su Canale 5.
Dal 10 novembre Il Volo sarà protagonista negli Stati Uniti con una nuova serie di appuntamenti del World Tour. A dicembre tornerà nei palasport italiani con cinque nuove date, partendo il 7 dicembre dall´Unipol Forum di Milano , per poi toccare il Nelson Mandela Forum di Firenze il 12 dicembre, il Palazzo dello Sport a Roma il 17 dicembre, l´Inalpi Arena di Torino il 19 dicembre e chiudere all´Unipol Arena di Bologna il 20 dicembre. Nell´autunno 2027 è in calendario una nuova leg europea nelle principali capitali.
Tags

Ritaglio stampa ad uso esclusivo del destinatario, non riproducibile.

095047-ITOMLY

RaiNews.it

www.ecostampa.it

Derthona riparte da coach Fioretti: "La Supercoppa? Ce la giochiamo anche noi"

Eurocup

Derthona, il sogno finale si avvera

VIDEO Da Derthona a Torino: Baldasso in campo per la partita della leggenda

Tra un mese il primo titolo della stagione cestistica nella nova Arena di Tortona. Anche i leoni tra le migliori quattro squadre d'Italia. L'intervista al coach

21/08/2026 Davide Lessi, montaggio di Carlo Cerrito

> Si riparte cercando di partire con la stessa voglia, voglia di far bene, con l'obiettivo nella quotidianità di dare il meglio di noi stessi e competere su ogni campo

Preferisce far parlare i fatti, coach Mario Fioretti. Seconda stagione per lui a Tortona, dopo che la scorsa - la prima da capo-alleantore dopo 22 anni trascorsi a fare il vice a Milano - è finita con un ottimo quinto posto e una finale di coppa Italia alla Inalpi Arena. Quest'anno i leoni giocheranno anche l'Eurocup, seconda competizione per importanza dopo l'Eurolega

> Dovremmo trovare una via di mezzo per far sì che il doppio impegno che diventa molto più gravoso sia mentalmente che fisicamente possa essere gestito al meglio

Per farlo Tortona riparte da un roster solido guidato da Andrea Pecchia, sarà lui il capitano dopo l'addio del torinese Baldasso, andato a Bologna.
Il primo vero test la Supercoppa Italiana che sarà ospitata tra un mese proprio a Tortona

> Conta tanto- dice Fioretti ai microfoni della Tgr Piemonte-, ogni volta che c'è un appuntamento in cui sono partite secche, hai la sensazione che maggiormente te la puoi giocare // quindi ci prepariamo pensando di avere un pochino più di margine perché giochiamo davanti al nostro pubblico

L'appuntamento sabato 19 settembre quando i leoni sfideranno

Ritaglio stampa ad uso esclusivo del destinatario, non riproducibile.

095047-IT0MLY

RaiNews.it

www.ecostampa.it

Venezia. Chi vince affronterà domenica 20 nella finalissima, sempre nella Nova Arena, la vincente dell'altra semifinale Milano-Virtus Bologna. In palio il primo titolo della stagione.

Tag Basket SuperCoppa italiana Italia Bologna Nova Arena tortona Milano Andrea Pecchia Mario Fioretti Beniamino Gavio Virtus Bologna

Ritaglio stampa ad uso esclusivo del destinatario, non riproducibile.

095047-ITOMLY

Sicilia Oggi Notizie

multimediaworld
Realizzazione di siti internet, E-Commerce, Social media marketing, SEO
Stampa piccolo e grande formato
(brochure - manifesti - locandine - volantini, biglietti da visita - pannelli - adesivi)
zerbini e gadget pubblicitari
www.multimediaworld.it

Iniziative ed Eventi

Il Volo in concerto a Taormina

21 Agosto 2026

Condividere

multimediaworld
Realizzazione di siti internet, SEO
Social media marketing
Stampa piccolo e grande formato
Zerbini e gadget pubblicitari
www.multimediaworld.it

ANFFAS Associazione Nazionale di Famiglie di Persone con Disabilità Intellettiva e/o Relazionale
SPORTELLO SAI?
SPORTELLO ACCOGLIENZA ED INFORMAZIONE
SI RICEVE PER APPUNTAMENTO
MARTEDI E VENERDI
DALLE 17:00 ALLE 19:00
per INFO e PRESA APPUNTAMENTO
388.6514489 - 329.3142105
SPORTELLOSAI.MARSALA@GMAIL.COM

Ritaglio stampa ad uso esclusivo del destinatario, non riproducibile.
095047-ITOMLY

La leg estiva del World Tour 2026-2027 riporta IL VOLO in concerto in Sicilia dopo il primo live tenutosi l'11 luglio al Teatro Greco di Siracusa con una grandissima partecipazione di pubblico. Il trio composto da Piero Barone, Ignazio Boschetto e Gianluca Ginoble salirà sul palco del Teatro Antico di Taormina per il doppio appuntamento in programma sabato 22 e domenica 23 agosto. Le due date del tour sono realizzate grazie alla co-organizzazione tra Puntoeacapo e Fondazione Taormina in collaborazione con il Comune di Taormina.La scelta delle tappe del tour estivo testimonia il legame del trio con i luoghi simbolo del patrimonio artistico e culturale del Paese, come le location a Siracusa e Taormina.Lo spettacolo che Il Volo porta in tour è un viaggio musicale che attraversa le diverse anime del loro repertorio, unendo la grande tradizione musicale italiana, il repertorio lirico e i brani che hanno segnato la carriera dei tre artisti.I concerti estivi anticipano la quarta edizione di TUTTI PER UNO, in programma il 24, 26 e 27 settembre nella cornice di Palazzo Te a Mantova. Il progetto, ideato da Michele Torpedine e organizzato e prodotto da Friends & Partners, vedrà il trio condividere il palco con numerosi ospiti e amici per tre serate di musica e spettacolo, che saranno successivamente trasmesse in prima serata su Canale 5.Dal 10 novembre IL VOLO sarà protagonista negli Stati Uniti con una nuova serie di appuntamenti del World Tour. A dicembre tornerà nei palasport

ULTIME NEWS

Sicily Top Wines, il 22 agosto il Castello di Montalbano Elicona diventa vetrina dell'enologia siciliana
21 Agosto 2026

Automobilismo: allo Slalom di Alessandria della Rocca almeno sei piloti pronti a contendersi la vittoria
21 Agosto 2026

Mazara, Festino di San Vito: il 22 agosto lo spettacolo "Viaggi in Sicilia"
21 Agosto 2026

Schillaci (M5S), "rischi sicurezza anche per l'annunciata di antonello da messina esposta al museo di Palazzo Abatellis a Palermo"
21 Agosto 2026

Atto vandalico al litorale Torrazza: data alle fiamme la casetta dei volontari
21 Agosto 2026

Il nuovo mammografo della Casa di Comunità di Nicosia entra in azione: open day straordinario per Nicosiana
21 Agosto 2026

Avola, firmato il protocollo tra Lions e associazioni di volontariato
21 Agosto 2026

Piana degli Albanesi celebra il 538° anniversario della "Festa della Fondazione – Festa e Themelimit"
21 Agosto 2026

Carica altri

multimediaworld
Realizzazione di siti internet, SEO
Social media marketing
Stampa piccolo e grande formato
Zerbini e gadget pubblicitari
www.multimediaworld.it

Ritaglio stampa ad uso esclusivo del destinatario, non riproducibile.
095047-ITOMLY

italiani con 5 nuove date, partendo il 7 dicembre dall'Unipol Forum di Milano, per poi toccare il Nelson Mandela Forum di Firenze il 12 dicembre, il Palazzo dello Sport a Roma il 17 dicembre, l'Inalpi Arena di Torino il 19 dicembre e chiudere all'Unipol Arena di Bologna il 20 dicembre. Nell'autunno 2027 è in calendario una nuova leg europea nelle principali capitali.

TAGS TAORMINA

Condividere

Articolo precedente
Sicily Top Wines, il 22 agosto il Castello di Montalbano Elicona diventa vetrina dell'enologia siciliana

Articoli Correlati

Sicily Top Wines, il 22 agosto il Castello di Montalbano Elicona diventa vetrina dell'enologia siciliana

Automobilismo: allo Slalom di Alessandria della Rocca almeno sei piloti pronti a contendersi la vittoria

Mazara, Festino di San Vito: il 22 agosto lo spettacolo "Viaggi in Sicilia"

multimediaworld
Realizzazione di siti internet, E-Commerce, Social media marketing, SEO
Stampa piccolo e grande formato
(brochure - manifesti - locandine - volantini, biglietti da visita - pannelli - adesivi)
zerbini e gadget pubblicitari
www.multimediaworld.it

Sicily Top Wines, il 22 agosto il Castello di Montalbano Elicona diventa vetrina dell'enologia siciliana
21 Agosto 2026

Automobilismo: allo Slalom di Alessandria della Rocca almeno sei piloti pronti a contendersi la vittoria
21 Agosto 2026

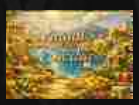
Mazara, Festino di San Vito: il 22 agosto lo spettacolo "Viaggi in Sicilia"
21 Agosto 2026

Atto vandalico al litorale Torrazza: data alle fiamme la casetta dei volontari
21 Agosto 2026

Il nuovo mammografo della Casa di Comunità di Nicosia entra in azione: open day straordinario per Nicosiana
21 Agosto 2026

Avola, firmato il protocollo tra Lions e associazioni di volontariato
21 Agosto 2026

SEGUICI SU

Ritaglio stampa ad uso esclusivo del destinatario, non riproducibile.
095047-ITOMLY

TORINOCRONACA
L'EDITORIALE IL BORGHESE
EDIZIONE DIGITALE ABBONAMENTI
RESTA AGGIORNATO NEWSLETTER
EDIZIONE DIGITALE

DAL VIVO

Dai Pooh a Gigi D'Alessio: ecco i concerti più attesi in autunno a Torino

La storica band che compie sessant'anni di carriera aprirà all'Inalpi Arena la serie di live indoor

SIMONA TOTINO
Email:
simona.totino@cronacaqui.it
21 AGOSTO 2026 - 16:50

Play Pause Resume Stop

Ritaglio stampa ad uso esclusivo del destinatario, non riproducibile.
095047-ITOMLY

Qualche anno fa avevano annunciato il ritiro dalle scene ma poi ci hanno ripensato, per buona pace dei fan, arrivando così oggi a festeggiare i loro **primi sessant'anni di carriera** e **oltre 100 milioni di copie vendute** in tutto il mondo.

Saranno proprio loro, **i Pooh**, a inaugurare con il **doppio live del 10 e 11 ottobre** all'**Inalpi Arena** la **stagione indoor dei grandi concerti torinesi** che, da quella data a fine anno, porterà sotto la Mole un pieno di Big italiani.

Powered by EVOLUTION GROUP

Contemporaneamente il **10** al **Teatro Colosseo** ci sarà l'esibizione dei **Nomadi**, preceduti, è bene ricordarlo, il **5 ottobre** dai giovani **Benji & Fede**.

E sempre in via Madama Cristina il **13 ottobre** sarà la volta del cantante più atteso dell'autunno, **Sal da Vinci**, in un live rigorosamente **sold out**.

Da qui, si passa a una tre giorni intensa con l'esibizione di: **Tullio De Piscopo** del **16 ottobre** al **Teatro Colosseo** e la **doppia data del 17 e 18 ottobre** di **Laura Pausini** all'**Inalpi Arena**.

I più letti

CANI A TAVOLA, BIMBI NO
Rifiutata da tre ristoranti con le figlie: la sindaca contro la consigliera di Torino

STORIE DI MOTORI
Altro che auto elettrica: guida la stessa Mercedes diesel da 40 anni e punta al milione di chilometri

BUSINESS & TERRITORIO
Dal figlio di contadini al re del Marocco, così l'Altra Nutella diventa un film (e offre lavoro)

ECONOMIA & FINANZA
Del Vecchio brucia 7 miliardi, gli Agnelli/Elkann 1,5: ecco la classifica dei Paperoni di Ferragosto

Ritaglio stampa ad uso esclusivo del destinatario, non riproducibile.

095047-ITOMLY

Il suo sarà l'ultimo live prima della parentesi **Atp Finals**, mentre al Colosseo si continuerà con: **Mr Rain**, il **19 ottobre**, **Fiorella Mannoia** il **28**, **Francesco Renga** il **31**.

A novembre arriveranno: **Michele Bravi** il **9**, **Malika Ayane** l'**11**, **Steve Hackett** il **12**, **Francesca Michielin** il **13**, **Michele Zarrillo** il **16** e, infine, **Arisa** il **25**.

I grandi concerti torneranno in scena all'**Inalpi Arena** di corso Sebastopoli il **15 dicembre** con **Anna**, il fenomeno generazionale e artista femminile più ascoltata in Italia, tra i nomi che, molto probabilmente, saranno protagonisti al prossimo **Festival di Sanremo**.

Il **19** si vedrà il ritorno a Torino di **Piero Barone, Ignazio Boschetto e Gianluca Ginoble**, le splendide voci del **Volo**; il **21** sarà la volta di **Irama** nel suo momento straordinario dopo lo strepitoso successo del suo debutto negli stadi e l'imminente partecipazione a **"X Factor 2026"**.

L'anno si chiuderà in bellezza all'**Inalpi Arena**, il **23 dicembre**, con la tappa torinese di **"Gigi Palasport"**, il tour di **Gigi D'Alessio**.

Un viaggio musicale che porta l'artista dentro l'abbraccio del suo pubblico, dove migliaia di voci si intrecciano per cantare insieme canzoni entrate nel cuore di tutti. Sul palco **oltre trent'anni di carriera** in musica, dai successi che hanno accompagnato emozioni e ricordi fino ai brani del **nuovo album "Nuje"**.

Il concerto era previsto per il **26 marzo** ma i **ticket già acquistati restano validi** (**www.friendsandpartners.it**).

TAG
Laura Pausini , Torino , Inalpi Arena , Teatro Colosseo , Sanremo , Il Volo , Piero Barone , Ignazio Boschetto , Gianluca Ginoble , X Factor

Resta aggiornato, iscriviti alla nostra newsletter
Email

Buongiorno Torino! La nostra newsletter quotidiana gratuita, con tutte le notizie più fresche del giorno.
Voglio iscrivermi! No grazie

In primo piano

Dai Pooh a Gigi D'Alessio: ecco i concerti più attesi in autunno a Torino

Flirtano online, poi lui la accoltella nel residence di Moncalieri: arrestato

I segreti delle case (in vendita) degli Agnelli: così Marella inventò il "quiet luxury" tra Villar Perosa e Villa Frescot

Ritaglio stampa ad uso esclusivo del destinatario, non riproducibile.
095047-ITOMLY

vaitaormina.com
Direttore Saro Laganà

Il Volo: il 22 e il 23 agosto 2026 doppio concerto a Taormina dopo il successo a Siracusa

di **Redazione** — 21 Agosto 2026

Il Volo (foto di Franca Centaro)

La leg estiva del World Tour 2026-2027 riporta IL VOLO in concerto in Sicilia dopo il primo live tenutosi l'11 luglio al Teatro Greco di Siracusa con una grandissima partecipazione di pubblico. Il trio composto da Piero Barone, Ignazio Boschetto e Gianluca Ginoble salirà sul palco del Teatro Antico di Taormina per il doppio appuntamento in programma sabato 22 e domenica 23 agosto. Le due date del tour sono realizzate grazie alla co-organizzazione tra Puntoeacapo e Fondazione Taormina in collaborazione con il Comune di Taormina.

La scelta delle tappe del tour estivo testimonia il legame del trio con i luoghi simbolo del patrimonio artistico e culturale del Paese, come le location a Siracusa e Taormina.

Lo spettacolo che Il Volo porta in tour è un viaggio musicale che attraversa le diverse anime del loro repertorio, unendo la grande tradizione musicale italiana, il repertorio lirico e i brani che hanno segnato la carriera dei tre artisti.

I concerti estivi anticipano la quarta edizione di TUTTI PER UNO, in programma il 24, 26 e 27 settembre nella cornice di Palazzo Te a Mantova. Il progetto, ideato da Michele Torpedine e organizzato e prodotto da Friends & Partners, vedrà il trio condividere il palco con numerosi ospiti e amici per tre serate di musica e spettacolo, che saranno successivamente trasmesse in prima serata su Canale 5.

Dal 10 novembre IL VOLO sarà protagonista negli Stati Uniti con una nuova serie di appuntamenti del World Tour. A dicembre tornerà nei palasport italiani con 5 nuove date,

Webcam Piazza IX Aprile

Webcam Baia di Naxos

Un sogno chiamato New York (di Saro Lagar

REVISIONE MINISTERIALE
RICAMBI E ACCESSORI ORIGINALI ED EQUIVALENTI

Ritaglio stampa ad uso esclusivo del destinatario, non riproducibile.

095047-ITOMLY

partendo il 7 dicembre dall'Unipol Forum di Milano, per poi toccare il Nelson Mandela Forum di Firenze il 12 dicembre, il Palazzo dello Sport a Roma il 17 dicembre, l'Inalpi Arena di Torino il 19 dicembre e chiudere all'Unipol Arena di Bologna il 20 dicembre. Nell'autunno 2027 è in calendario una nuova leg europea nelle principali capitali.

Tag: Il Volo Taormina Teatro Antico di Taormina

Condividi Tweet Invia

"Taormina I Love You": mostra di Saro Lagai

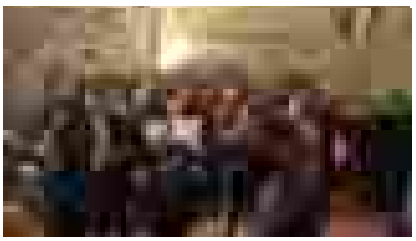

G7 2017 Taormina Capitale del Mondo

CRIMI
CENTRO
POSTURALE

Vai Taormina

Ritaglio stampa ad uso esclusivo del destinatario, non riproducibile.
095047-ITOMLY

A 360 Gradi

Vai Taormina (Giornale on line)
Direttore Saro Laganà
Reg. Trib. Me n. 14/05

E-mail:
saro@sarolagana.com

© 2022 Vai Taormina

Ritaglio stampa ad uso esclusivo del destinatario, non riproducibile.

095047-ITOMLY

Quotidiano
20-08-2026
Pagina 1+11
Foglio 1 / 3

CORRIERE TORINO

Diffusione: 7.129

www.ecostampa.it

Il cantautore Atteso in concerto all'Anima Festival

«Canto "Margherita" da 50 anni Eppure quel nome non mi piaceva»

È tempo di ricorrenze a cifra tonda per Riccardo Cocciante. Lo scorso febbraio il cantautore e compositore ha compiuto 80 anni, mentre a luglio è scoccato il cinquantesimo compleanno della sua celebre *Margherita*. Tutti elementi — a cui si aggiunge l'uscita di un nuovo album, *Ho vent'anni con te*, dopo un lungo silenzio — che rendono speciale il suo concerto del 3 settembre all'Anima Festival di Cervere, tappa unica nel nord ovest di uno dei suoi rarissimi tour. «Fu un caso unico — ricorda —. Solitamente non scrivo la musica dopo le parole, ma quella mattina Marco Luberti venne da me e mi disse che aveva fatto un sogno e scritto un testo con quel titolo. All'inizio il nome non mi piaceva...».

a pagina 11 **Castelli**

CORRIERE TORINO
Diritti e fine vita, il Piemonte è fermo al palo

Cultura & Spettacoli
«Margherita? All'inizio il nome non mi piaceva»
Letture notturne e incontri: Bardo si tinge di Noir

Ritaglio stampa ad uso esclusivo del destinatario, non riproducibile.

095047-ITOMLY

Quotidiano
20-08-2026
Pagina 1+11
Foglio 2 / 3

CORRIERE TORINO

www.ecostampa.it

«Margherita? All'inizio il nome non mi piaceva»

Riccardo Cocciante all'Anima Festival celebra i 50 anni della celebre canzone: «La musica è la mia vita, lei ha scelto me e mi ha aiutato a uscire dal mio guscio»

È tempo di ricorrenze a cifra tonda per Riccardo Cocciante. Lo scorso febbraio il cantautore e compositore ha compiuto 80 anni, mentre a luglio è scoccato il cinquantesimo compleanno della sua celebre *Margherita*. Tutti elementi — a cui si aggiunge l'uscita di un nuovo album, *Ho vent'anni con te*, dopo un lungo silenzio — che rendono speciale il suo concerto del 3 settembre all'Anima Festival di Cervere, tappa unica nel nord ovest di uno dei suoi rarissimi tour.

Cosa ricorda della nascita di Margherita?

«Che fu un caso unico. Solitamente non scrivo la musica dopo le parole, ma quella mattina Marco Luberti venne da me e mi disse che aveva fatto un sogno e scritto un testo con quel titolo. All'inizio il nome non mi piaceva, ma il testo era interessante e dopo tante prove è nato il pezzo. Era un periodo di contestazione giovanile, la musica parlava molto di politica, ma il direttore della Rca Ennio Melis ci ha creduto fin da subito e l'abbiamo fatta uscire. Non ci aspettavamo tutte quelle settimane in classifica. La interpreto da molto tempo e cerco di farla evolvere con me».

Negli ultimi decenni anche la musica si è evoluta molto e rispetto al 1976 è cambiato quasi tutto. Per la vita delle persone ha ancora il significato che lei percepiva allora?

«Oggi la musica ha una maggiore tendenza a essere volatile e a disperdersi, perché ne consumiamo in gran quantità ma dedichiamo sempre meno tempo ad ascoltare davvero parole e melodie. Un tempo era più artigianale, oggi sta diventando più industriale e un giovane artista che desidera proporre qualcosa di autentico spesso è costretto ad adattarsi al sistema. Io e molti colleghi della mia generazione abbiamo cercato di evitare questo compromesso, ma era un altro periodo storico».

Quando capì che cantare era il suo destino?

«Tutto ciò che accade nella vita di una persona finisce per influenzarne le scelte. Io non sono nato in Italia e fin da piccolo sono cresciuto ascoltando artisti francesi come Édith Piaf e Gilbert Bécaud, insieme alla lirica, che in casa era una presenza costante. Con il tempo ho scoperto anche la musica italiana e l'insieme di queste influenze ha fatto sì che sentissi l'esigenza di cantare: non sapevo cosa, ma sapevo che avrei dovuto farlo. Sono una persona molto introversa e la musica è stato un modo di esprimermi, aprirmi, comunicare con le persone. È la mia vita, lei ha scelto me e mi ha aiutato a uscire dal mio guscio».

Cosa canterà all'Anima Festival?

«La dimensione live è un modo di raccontarmi. Brani come *Margherita* hanno cinquant'anni e metterli vicino a canzoni nuove potrebbe risultare stridente, ma non aver mai scritto per moda fa sì che ci sia un discorso aperto che non crea nessun paragone tra passato e presente, un linguaggio riconoscibile al di fuori dei trend. Per questo tour abbiamo scelto luoghi speciali, che custodiscono un'energia particolare, un'aura che si percepisce e che bisogna imparare ad accogliere».

Manca da tanti anni dal Piemonte. Che rapporto ha con questa regione?

«Ricordo con molto piacere la prima volta che sono stato a Torino. Si aveva la tendenza a immaginarla solo come una città industriale e invece rimasi sorpreso dalla sua bellezza, a partire dai luoghi, l'architettura, la storia».

A Torino tornerà presto, dal 4 al 7 dicembre all'Inalpi Arena, la sua opera Notre Dame de Paris, altro esempio di successo di gran longevità (debuttò nel 1998).

«Un successo che è il risultato dell'armonia di molti elementi: i testi, le musiche, le coreografie, le luci, il ballo. E i temi, che continuano a essere straordinariamente attuali, come l'immigrazione, l'inclusione e la difficoltà di vivere sentendosi diversi dagli altri. Quasimodo ne è il simbolo più evidente, ma ciascuno personaggio porta con sé una fragilità, una lotta, un desiderio. *Notre Dame de Paris* racconta l'anima dei suoi protagonisti e quando un'opera riesce a parlare dell'animo umano, il suo messaggio non invecchia mai».

© RIPRODUZIONE RISERVATA

Luca Castelli

Ritaglio stampa ad uso esclusivo del destinatario, non riproducibile.

095047-ITOMLY

CORRIERE TORINO

www.ecostampa.it

L'artista

- Riccardo Cocciante è nato nel 1946 a Saigon
- Negli anni Cinquanta emigra in Italia, dove nel 1968 — con lo pseudonimo di Riccardo Conte — pubblica il primo singolo discografico
- Negli anni Settanta arriva il successo con *Bella senz'anima* (1974) e *Margherita* (1976)
- Nel 1991 vince il Festival di Sanremo con *Se stiamo insieme*
- Giovedì 3 settembre si esibirà all'Anima Festival di Cervere (Cuneo) per l'unica data piemontese del tour estivo *Io... Riccardo Cocciante nel 2026*
- Anfiteatro dell'Anima, ore 21.30, biglietti da 130 a 80 euro

Oggi la musica ha una maggiore tendenza a essere volatile e a disperdersi, perché ne consumiamo in gran quantità ma dedichiamo sempre meno tempo ad ascoltare davvero parole e melodie

Al pianoforte
Il cantautore e compositore Riccardo Cocciante in una fotografia di Silvia Saponaro

Ritaglio stampa ad uso esclusivo del destinatario, non riproducibile.

095047-ITOMLY

www.ecostampa.it

ATP Finals 2026, la classifica live: Sinner e Zverev gia' qualificati

Redazione Sportmediaset ATP Finals 2026, la classifica liveClassifica aggiornata al 17 agosto 2026: 1) Jannik Sinner (Ita) 7.950 punti: qualificato 2) Alexander Zverev (Ger) 6.650 punti: qualificato 3) Carlos Alcaraz (Spa) 3.230 punti 4) Flavio Cobolli (Ita) 3.230 punti 5) Ben Shelton (Usa) 3.130 punti 6) Daniil Medvedev (Rus) 2.580 punti 7) Rafael Jodar (Spa) 2.499 punti 8) Taylor Fritz (Usa) 2.380 punti 9) Arthur Fils (Fra) 2.340 punti 10) Novak Djokovic (Ser) 2.320 punti ATP Finals 2026, il regolamento L´accesso diretto alle ATP Finals spetta ai primi otto tennisti della graduatoria stagionale denominata Race ATP , a cui si aggiungono due giocatori con il ruolo di riserva. Questo sistema di calcolo differisce in modo sostanziale dal ranking mondiale classico basato sulle 52 settimane precedenti, poiché azzera il punteggio di ciascun atleta all´avvio della nuova stagione sportiva. I punti considerati per comporre questa speciale lista includono unicamente i traguardi conseguiti dal primo gennaio fino al termine dell´anno solare , fotografando in tempo reale le prestazioni e i risultati ottenuti dai protagonisti del circuito nell´arco dei dodici mesi di gare. ATP Finals 2026, il calendario Quest´anno le Nitto ATP Finals si svolgeranno dal 15 al 22 novembre all´Inalpi Arena di Torino. La scorsa edizione è stata vinta da Jannik Sinner, che ha superato in finale Carlos Alcaraz. ATP Finals 2026 su Mediaset Mediaset ha raggiunto un´intesa per l´acquisizione dei diritti televisivi free to air delle Nitto ATP Finals di tennis per il prossimo ciclo pluriennale, a partire dal 2026, ampliando ulteriormente la propria offerta di grande sport in chiaro. L´accordo porterà sulle reti e sulle piattaforme del Gruppo una selezione di otto tra i migliori incontri di uno degli eventi più seguiti del calendario tennistico internazionale, con i top player del ranking mondiale.

Ritaglio stampa ad uso esclusivo del destinatario, non riproducibile.

095047-ITOMLY

Entry List

Entry List doppio maschile Us Open 2026: coppie e partecipanti

ByRedazione20/08/2026
Last updated: 20 Agosto 2026 12:04 pm

Share 5 Min Read

NITTO ATP FINALS 2025 Torino 09/11/2025 Inalpi Arena Andrea Vavassori e Simone Bolelli Foto Giampiero Sposito

SHARE

L'entry list e le coppie del doppio maschile degli **Us Open 2026,** in programma dal 31 agosto al 13 settembre su campi in cemento all'aperto. A Flushing Meadows Simone Bolelli e Andrea Vavassori ci riprovano ad andare a caccia del loro primo trionfo Slam in coppia. Saranno anche quest'anno tra le coppie favorite per il titolo, ma con una concorrenza agguerrita come al solito. **Di seguito l'entry list completa dell'edizione 2026 del doppio maschile degli Us Open.**

Contents

1 US OPEN – ENTRY LIST MAIN DRAW M.

2 US OPEN – ENTRY LIST MAIN DRAW F.

3 US OPEN – ENTRY LIST QUALIFICAZIONI M & F.

US OPEN – ENTRY LIST MAIN DRAW M.
US OPEN – ENTRY LIST MAIN DRAW F.
US OPEN – ENTRY LIST QUALIFICAZIONI M & F.
TUTTE LE ENTRY LIST
QUI IL CALENDARIO ATP
QUI IL CALENDARIO ATP CHALLENGER

DI TENDENZA

Entry List
Entry List doppio maschile Us Open 2026: coppie e partecipanti
NewsWta
Cincinnati, Bejlek stende Sabalenka e non trattiene l'emozione: "Sono senza parole"
AtpNews
Cincinnati, Musetti regola Faria e vola ai quarti: ora il duello con Tiafoe
AtpNews
Masters 1000 Cincinnati 2026: Paul supera Zverev e raggiunge Cobolli ai quarti di finale

SOCIAL

Facebook

X

Instagram

Youtube

Ritaglio stampa ad uso esclusivo del destinatario, non riproducibile.

095047-ITOMLY

4 ENTRY LIST DOPPIO MASCHILE US OPEN 2026

5 ALTERNATES

QUI IL CALENDARIO WTA

ENTRY LIST DOPPIO MASCHILE US OPEN 2026

1. Heliovaara, Harri — Patten, Henry — **2**
2. Granollers, Marcel — Zeballos, Horacio — **7**
3. Arevalo, Marcelo — Pavic, Mate — **13**
4. Bolelli, Simone — Vavassori, Andrea — **17**
5. Harrison, Christian — Skupski, Neal — **17**
6. Krawietz, Kevin — Puetz, Tim — **21**
7. Cash, Julian — Glasspool, Lloyd — **26**
8. Andreozzi, Guido — Guinard, Manuel — **31**
9. Arribage, Theo — Olivetti, Albano — **37**
10. Luz, Orlando — Matos, Rafael — **42**
11. Doumbia, Sadio — Reboul, Fabien — **47**
12. Miedler, Lucas — Polmans, Marc — **51**
13. Nys, Hugo — Roger-Vasselin, Edouard — **55**
14. Krajicek, Austin — Mektic, Nikola — **57**
15. Cabral, Francisco — Tracy, JJ — **61**
16. Schnaitter, Jakob — Wallner, Mark — **68**
17. Bublik, Alexander — Shang, Juncheng — **69**
18. Bergs, Zizou — Collignon, Raphael — **71**
19. Pavlasek, Adam — Rikl, Patrik — **73**
20. Ram, Rajeev — Salisbury, Joe — **76**
21. Cerundolo, Francisco — Cerundolo, Juan Manuel — **76**
22. Galloway, Robert — Goransson, Andre — **78**
23. Cash, Robert — Erler, Alexander — **80**
24. Halys, Quentin — Herbert, Pierre-Hugues — **82**
25. Bhambri, Yuki — Venus, Michael — **85**
26. Frantzen, Constantin — Haase, Robin — **85**
27. Johnson, Luke — Zielinski, Jan — **86**
28. Nouza, Petr — Oberleitner, Neil — **89**
29. Arneodo, Romain — Vacherot, Valentin — **97**
30. Kirkov, Vasil — Tsitsipas, Stefanos — **98**
31. Hanfmann, Yannick — Struff, Jan-Lennard — **98**
32. Mannarino, Adrian — Van Assche, Luca — **106**
33. Balaji, N.Sriram — King, Evan — **107**
34. Stevens, Bart — van de Zandschulp, Botic — **107**
35. Etcheverry, Tomas Martin — Ugo Carabelli, Camilo — **107**
36. Arends, Sander — Pel, David — **109**
37. Merida, Daniel — Vallejo, Adolfo Daniel — **110**
38. Burruchaga, Roman Andres — Tirante, Thiago Agustin — **111**
39. Behar, Ariel — Jodar, Rafael — **114**
40. Hidalgo, Diego — Tabilo, Alejandro — **116**
41. Baez, Sebastian — Marozsan, Fabian — **116**
42. Melo, Marcelo — Peers, John — **124**
43. Paul, Jakub — Vocel, Matej — **124**
44. Gonzalez, Maximo — Molteni, Andres — **125**

Ritaglio stampa ad uso esclusivo del destinatario, non riproducibile.
095047-ITOMLY

45. Seggerman, Ryan — Trhac, Patrik — **125**
46. Gille, Sander — Verbeek, Sem — **127**
47. Darderi, Luciano — Kestelboim, Mariano — **127**
48. Buse, Ignacio — Trungelliti, Marco — **127**
49. Bonzi, Benjamin — Rinderknech, Arthur — **128**
50. Blockx, Alexander — Prizmic, Dino — **133**
51. Golubev, Andrey — Nedovyesov, Aleksandr — **135**
52. Atmane, Terence — Romboli, Fernando — **136**
53. Fery, Arthur — Paris, Joshua — **137**

ALTERNATES

54. Gonzalez, Santiago — Smith, John-Patrick — **138**
55. Rojer, Jean-Julien — Winegar, Theodore — **140**
56. Griekspoor, Tallon — Kokkinakis, Thanasi — **140**
57. Demoliner, Marcelo — Ho, Ray — **141**
58. Borges, Nuno — Hijikata, Rinky — **142**
59. Stevenson, David — Willis, Marcus — **143**
60. Reymond, Arthur — Sanchez, Luca — **149**
61. Machac, Tomas — Shevchenko, Aleksandr — **151**
62. Duckworth, James — Kecmanovic, Miomir — **152**
63. Choinski, Jan — Pieczonka, Filip — **160**
64. Jebens, Hendrik — Reyes-Varela, Miguel — **161**
65. Reynolds, Finn — Watt, James — **161**

Share This Article Facebook

RELATED NEWS

Atp Challenger 2026 – Week 36: Genova, Siviglia, Shanghai, Tulln, Cassis, Istanbul, Phan Thiet
ByRedazione17 Agosto 2026

Entry List Atp Challenger 2026 – Week 21: Vicenza, Chisinau, Little Rock, Kosice, Centurion
ByRedazione15 Maggio 2026

Entry List qualificazioni Roland Garros 2026 maschile e femminile: partecipanti e italiani impegnati
ByRedazione15 Maggio 2026

Entry List Atp Dallas 2026: partecipanti ed italiani presenti
ByRedazione6 Febbraio 2026

Testata giornalistica **Spazio Tennis** registrata Aut-Trib Milano n° 10268 del 15/09/2025
Editore: **VIBES MEDIA SRL**, P.iva 14250480960
Direttore Responsabile: Alessandro Nizegorodcew

Ritaglio stampa ad uso esclusivo del destinatario, non riproducibile.
095047-ITOMLY

www.ecostampa.it

ATP Finals 2026, la classifica live verso la race per Torino

Il torneo dei Maestri, in programma dal 15 al 22 novembre, vedrà protagonista Mediaset con otto tra i migliori incontri che si vedranno in chiaro ATP Finals 2026, la classifica live Classifica aggiornata al 17 agosto 2026: 1) Jannik Sinner (Ita) 7.950 punti: qualificato 2) Alexander Zverev (Ger) 6.650 punti: qualificato 3) Carlos Alcaraz (Spa) 3.230 punti 4) Flavio Cobolli (Ita) 3.230 punti 5) Ben Shelton (Usa) 3.130 punti 6) Daniil Medvedev (Rus) 2.580 punti 7) Rafael Jodar (Spa) 2.499 punti 8) Taylor Fritz (Usa) 2.380 punti 9) Arthur Fils (Fra) 2.340 punti 10) Novak Djokovic (Ser) 2.320 punti ATP Finals 2026, il regolamento L´accesso diretto alle ATP Finals spetta ai primi otto tennisti della graduatoria stagionale denominata Race ATP , a cui si aggiungono due giocatori con il ruolo di riserva. Questo sistema di calcolo differisce in modo sostanziale dal ranking mondiale classico basato sulle 52 settimane precedenti, poiché azzera il punteggio di ciascun atleta all´avvio della nuova stagione sportiva. I punti considerati per comporre questa speciale lista includono unicamente i traguardi conseguiti dal primo gennaio fino al termine dell´anno solare , fotografando in tempo reale le prestazioni e i risultati ottenuti dai protagonisti del circuito nell´arco dei dodici mesi di gare. ATP Finals 2026, il calendario Quest´anno le Nitto ATP Finals si svolgeranno dal 15 al 22 novembre all´Inalpi Arena di Torino. La scorsa edizione è stata vinta da Jannik Sinner, che ha superato in finale Carlos Alcaraz. ATP Finals 2026 su Mediaset Mediaset ha raggiunto un´intesa per l´acquisizione dei diritti televisivi free to air delle Nitto ATP Finals di tennis per il prossimo ciclo pluriennale, a partire dal 2026, ampliando ulteriormente la propria offerta di grande sport in chiaro. L´accordo porterà sulle reti e sulle piattaforme del Gruppo una selezione di otto tra i migliori incontri di uno degli eventi più seguiti del calendario tennistico internazionale, con i top player del ranking mondiale. Albo d´oro Atp Finals: tutti i vincitori e i record dei Maestri di 26 Avvia slideshow Fullscreen Zoom TI POTREBBERO INTERESSARE

Ritaglio stampa ad uso esclusivo del destinatario, non riproducibile.

095047-ITOMLY

TENNIS Verso il sold out: pochi ticket rimasti e prezzi alle stelle

In città, febbre da Atp Finals Rimasto solo il 3% dei biglietti

88 giorni dal via, Torino si riscopre ancora una volta completamente conquistata dalla febbre del grande tennis. Per la nuova edizione delle ATP Finals, in programma all'Inalpi Arena, la corsa ai biglietti è ormai alle battute finali e promette di far registrare l'ennesimo tutto esaurito. Consultando il po rtale ufficiale della manifestazione, resta infatti a disposizione un risicato 3% dei tagliandi complessivi: un dato impressionante che dimostra come la passione degli appassionati non conosca freni, neppure di fronte a cifre decisamente impegnative.L'attesa è alle stelle soprattutto per la finalissima di domenica 22 novembre, l'appuntamento più ambito del torneo dove la speranza collettiva è quella di vedere protagonista Jannik Sinner. Per la sfida conclusiva i posti liberi sono ormai pochissimi e, per gran parte, limitati a sedute con visibilità ridotta sul terreno di gioco. Per chi punta alle Tribune Nord, Sud e Ovest, le opzioni rimaste partono da un minimo di 1.029 euro fino a toccare il picco di 2.141 euro per le posizioni più prestigiose.Maggiori margini di scelta si riscontrano per le sessioni d'apertura, previste dal 15 al 17 novembre, dove i tagliandi d'ingresso partono da cifre più accessibili, intorno ai 90 euro. La tariffa varia fisiologicamente in base al settore e al momento della giornata: per la fase a gironi di mercoledì 18 novembre, ad esempio, i biglietti di parterre oscillano dai 238 euro per il turno diurno fino ai 368 euro per la sessione serale, salendo progressivamente man mano che il tabellone si avvicina alle fasi decisive. Una dinamica che conferma l'Inalpi Arena come tempio assoluto del tennis mondiale, pronto a riaccendersi per una settimana da tutto esaurito.

Alexia Penna

Ritaglio stampa ad uso esclusivo del destinatario, non riproducibile.

095047-ITOMLY

TORINO

IN EVIDENZA Il debito Usa da 40mila miliardi, il dollaro, i tassi: la tempesta sui mercati e «i soliti sospetti»... più uno

Riccardo Cocciante: «Margherita? All'inizio il nome non mi piaceva, ma il testo era interessante e dopo tante prove è nato il pezzo»

di Luca Castelli

Il 3 settembre all'Anima Festival di Cervere (Cuneo), Riccardo Cocciante celebra i 50 anni della celebre canzone: «La musica è la mia vita, lei ha scelto me e mi ha aiutato a uscire dal mio guscio»

È tempo di ricorrenze a cifra tonda per **Riccardo Cocciante**. Lo scorso febbraio il cantautore e compositore ha compiuto 80 anni, mentre a luglio è scoccato il cinquantesimo compleanno della sua celebre Margherita . Tutti elementi — a cui si aggiunge l'uscita di un nuovo album, Ho vent'anni con te , dopo un lungo silenzio — che rendono speciale il suo concerto del 3 settembre all'Anima Festival di Cervere, tappa unica nel nord ovest di uno dei suoi rarissimi tour.

Cosa ricorda della nascita di Margherita?
«Che fu un caso unico. Solitamente non scrivo la musica dopo le parole, ma quella mattina Marco Luberti venne da me e mi disse che aveva fatto un sogno e scritto un testo con quel titolo. All'inizio il nome non mi piaceva, ma il testo era interessante e dopo tante prove è nato il pezzo. Era un periodo di contestazione giovanile, la musica parlava molto di politica, ma il direttore della Rca Ennio Melis ci ha creduto fin da subito e l'abbiamo fatta uscire. Non ci aspettavamo tutte quelle settimane in classifica. La interpreto da molto tempo e cerco di farla evolvere con me».

Negli ultimi decenni anche la musica si è evoluta molto e rispetto al 1976 è cambiato quasi tutto. Per la vita delle persone ha ancora il significato che

CORRIERE TV

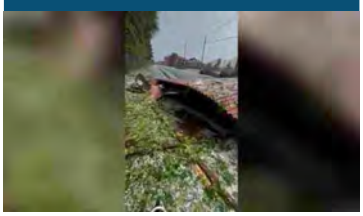

Maltempo in Piemonte, la bufera scoperchia i tetti a Fara Novarese

Un albergo ristorante, all'imbocco Nord della circonvallazione, è stato completamente scoperchiato

Ritaglio stampa ad uso esclusivo del destinatario, non riproducibile.

095047-ITOMLY

lei percepiva allora?
«Oggi la musica ha una maggiore tendenza a essere volatile e a disperdersi, perché ne consumiamo in gran quantità ma dedichiamo sempre meno tempo ad ascoltare davvero parole e melodie. Un tempo era più artigianale, oggi sta diventando più industriale e un giovane artista che desidera proporre qualcosa di autentico spesso è costretto ad adattarsi al sistema. Io e molti colleghi della mia generazione abbiamo cercato di evitare questo compromesso, ma era un altro periodo storico».

Quando capì che cantare era il suo destino?
«Tutto ciò che accade nella vita di una persona finisce per influenzarne le scelte. Io non sono nato in Italia e fin da piccolo sono cresciuto ascoltando artisti francesi come Édith Piaf e Gilbert Bécaud, insieme alla lirica, che in casa era una presenza costante. Con il tempo ho scoperto anche la musica italiana e l'insieme di queste influenze ha fatto sì che sentissi l'esigenza di cantare: non sapevo cosa, ma sapevo che avrei dovuto farlo. Sono una persona molto introversa e la musica è stato un modo di esprimermi, aprirmi, comunicare con le persone. È la mia vita, lei ha scelto me e mi ha aiutato a uscire dal mio guscio».

Cosa canterà all'Anima Festival?
«La dimensione live è un modo di raccontarmi. Brani come Margherita hanno cinquant'anni e metterli vicino a canzoni nuove potrebbe risultare stridente, ma non aver mai scritto per moda fa sì che ci sia un discorso aperto che non crea nessun paragone tra passato e presente, un linguaggio riconoscibile al di fuori dei trend. Per questo tour abbiamo scelto luoghi speciali, che custodiscono un'energia particolare, un'aura che si percepisce e che bisogna imparare ad accogliere».

Manca da tanti anni dal Piemonte. Che rapporto ha con questa regione?
«Ricordo con molto piacere la prima volta che sono stato a Torino. Si aveva la tendenza a immaginarla solo come una città industriale e invece rimasi sorpreso dalla sua bellezza, a partire dai luoghi, l'architettura, la storia».

A Torino tornerà presto, dal 4 al 7 dicembre all'Inalpi Arena, la sua opera Notre Dame de Paris , altro esempio di successo di gran longevità (debuttò nel 1998).
«Un successo che è il risultato dell'armonia di molti elementi: i testi, le musiche, le coreografie, le luci, il ballo. E i temi, che continuano a essere straordinariamente attuali, come l'immigrazione, l'inclusione e la difficoltà di vivere sentendosi diversi dagli altri. Quasimodo ne è il simbolo più evidente, ma ciascuno personaggio porta con sé una fragilità, una lotta, un desiderio. Notre Dame de Paris racconta l'anima dei suoi protagonisti e quando un'opera riesce a parlare dell'animo umano, il suo messaggio non invecchia mai».

Vai a tutte le notizie di Torino

Iscriviti alla newsletter di Corriere Torino

20 agosto 2026 (modifica il 20 agosto 2026 | 12:30)
© RIPRODUZIONE RISERVATA

Ritaglio stampa ad uso esclusivo del destinatario, non riproducibile.
095047-ITOMLY

TORINOCRONACA
L'EDITORIALE IL BORGHESE
EDIZIONE DIGITALE ABBONAMENTI
RESTA AGGIORNATO NEWSLETTER
EDIZIONE DIGITALE

TENNIS

Corsa ai biglietti per le Atp Finals: resta solo il 3% dei tagliandi

Caccia agli ultimi posti, la finale vola oltre i 2mila euro

ALEXIA PENNA
Email:
alexiapenna75@gmail.com
19 AGOSTO 2026 - 17:59

Atp Finals di tennis

Play Pause Resume Stop

Ritaglio stampa ad uso esclusivo del destinatario, non riproducibile.
095047-ITOMLY

A 88 giorni dal via, **Torino** si riscopre ancora una volta completamente conquistata dalla febbre del **grande tennis**. Per la nuova edizione delle **ATP Finals**, in programma all'**Inalpi Arena**, la corsa ai biglietti è ormai alle battute finali e promette di far registrare l'ennesimo tutto esaurito. Consultando il **portale ufficiale** della manifestazione, resta infatti a disposizione un risicato **3%** dei tagliandi complessivi: un dato impressionante che dimostra come la **passione degli appassionati** non conosca freni, neppure di fronte a cifre decisamente impegnative. L'attesa è alle stelle soprattutto per la **finalissima di domenica 22 novembre**, l'appuntamento più ambito del torneo dove la speranza collettiva è quella di vedere protagonista **Jannik Sinner**. Per la sfida conclusiva i posti liberi sono ormai pochissimi e, per gran parte, limitati a sedute con visibilità ridotta sul terreno di gioco. Per chi punta alle **Tribune Nord, Sud e Ovest**, le opzioni rimaste partono da un minimo di **1.029 euro** fino a toccare il picco di **2.141 euro** per le posizioni più prestigiose.

Powered by EVOLUTION GROUP

I più letti

VENDUTA PER 10MILA EURO DOPO LE NOZZE FORZATE:
IL RICORSO IN TRIBUNALE DOPO IL NO DELL'ASILO
Venduta allo sceicco e rifiutata per un errore sulle carte: il caso di Yasmine va in Tribunale

ECONOMIA & FINANZA
Del Vecchio brucia 7 miliardi, gli Agnelli/Elkann 1,5: ecco la classifica dei Paperoni di Ferragosto

LE STELLE DI TORINOCRONACA
L'oroscopo del 16 agosto: stanchezza e postumi per l'Ariete

BARONE CANAVESE

Ritaglio stampa ad uso esclusivo del destinatario, non riproducibile.

095047-ITOMLY

Maggiori margini di scelta si riscontrano per le **sessioni d'apertura**, previste dal **15 al 17 novembre**, dove i tagliandi d'ingresso partono da cifre più accessibili, intorno ai **90 euro**. La tariffa varia fisiologicamente in base al settore e al momento della giornata: per la fase a gironi di **mercoledì 18 novembre**, ad esempio, i biglietti di **parterre** oscillano dai **238 euro** per il turno diurno fino ai **368 euro** per la sessione serale, salendo progressivamente man mano che il tabellone si avvicina alle **fasi decisive**. Una dinamica che conferma l'**Inalpi Arena** come tempio assoluto del tennis mondiale, pronto a riaccendersi per una settimana da **tutto esaurito**.

TAG
atp finals , tennis , biglietti , inalpi arena , finale , torino

Resta aggiornato, iscriviti alla nostra newsletter
Email

Buongiorno Torino! La nostra newsletter quotidiana gratuita, con tutte le notizie più fresche del giorno.
Voglio iscrivermi! No grazie

In un bosco del Canavese c'è una cabina telefonica per parlare con chi non c'è più

/ In primo piano

Harry e Meghan sono in lite per l'istruzione dei 2 figli

La vignetta del giorno - 19 agosto 2026

Fino al rifugio con le infradito ai piedi? L'elicottero per salvarvi lo pagate voi

TORINOCRONACA

L'associazione aderisce all'Istituto dell'Autodisciplina Pubblicitaria - IAP vincolando tutti i suoi Associati al rispetto del Codice di Autodisciplina della Comunicazione Commerciale e delle decisioni del Giuri e de Comitato di Controllo.

CronacaQui.it | Direttore responsabile: **Andrea Monticone**
Vicedirettore: **Marco Bardesono**
Capo servizio cronaca: **Claudio Neve**
Editore: Editoriale Argo s.r.l. Via Principe Tommaso 30 – 10125 Torino | C.F.08313560016 | P.IVA.08313560016.
Redazione Torino: via Principe Tommaso, 30 – 10125 Torino |Tel. 011.6669, Email redazione@torinocronaca.it. Fax. 0116669232 ISSN 2611-2272
Amministratore unico e responsabile trattamento dati e sicurezza: **Walter Altea**
Registrazione tribunale n° 1877 del 14.03.1950 Tribunale di Milano
La società percepisce i contributi di cui al decreto legislativo 15 maggio 2017, n. 70. Indicazione resa ai sensi della lettera f) del comma 2 dell'articolo 5 del medesimo decreto legislativo..

Ritaglio stampa ad uso esclusivo del destinatario, non riproducibile.
095047-ITOMLY

LA VOCE
AGGIORNAMENTI SCARICA L'APP
SCOPRI COSA FARE EVENTI & APPUNTAMENTI
RESTA AGGIORNATO NEWSLETTER
Edicola Digitale
Shop
Ultime Notizie Cronaca Attualità Economia Torino Italia Storia Esteri Calcio Italia Sport Vetrine Necrologie
La Voce degli Animali Costume e Società Pianeta Sanità Economia Dai Comuni Le Interviste Turismo CRPiemonte DAL TERRITORIO

Attualità

Via Roma tutta pedonale, Torino prepara la festa da 169mila euro: il 12 settembre si inaugura il nuovo salotto della città

Dopo mesi di cantieri, polemiche e critiche sull'assenza di verde, il Comune prepara negozi aperti, spettacoli, musica e performance lungo oltre 600 metri

SILVANO FREDDO
Email:
media@giornalelavoce.it
18 AGOSTO 2026 - 13:05

Ritaglio stampa ad uso esclusivo del destinatario, non riproducibile.
095047-ITOMLY

Via Roma tutta pedonale, Torino prepara la festa da 169mila euro

Il conto alla rovescia è ufficialmente partito. Il **12 settembre 2026** Torino inaugurerà la nuova **via Roma pedonale**, chiudendo simbolicamente una delle operazioni urbanistiche più discusse degli ultimi mesi e aprendo una fase completamente diversa per l'asse che collega **Porta Nuova, piazza San Carlo e piazza Castello**. Dopo transenne, lavori, polemiche sul progetto e critiche sull'assenza di verde, il Comune prepara una vera festa cittadina, con un investimento specifico per l'evento inaugurale che arriverà complessivamente a **169.580 euro Iva compresa**.

A ricordare la data è stato anche il sindaco **Stefano Lo Russo**, intervenuto sui social con un video girato proprio lungo la nuova via Roma. *«12 settembre 2026: tra un mese esatto faremo la grande festa di inaugurazione della nuova Via Roma pedonale. Una grande operazione di riqualificazione di questo asse viabile che collega Porta Nuova a Palazzo Reale, un intervento che restituirà a Torino spazi urbani nuovi e di grande qualità. Tra un mese celebreremo la nuova vita di questo spazio nel cuore della città: vi aspetto in Via Roma il 12 settembre!»*, ha scritto il primo cittadino.

Visualizza questo post su Instagram

Un post condiviso da Stefano Lo Russo (@lorussostefano)

Edicola digitale

Leggi l'ultima edizione
Acquista l'edizione

Ultimi Video

Berlino, intrappolata all'11° piano tra fumo e fiamme: si lascia cadere nel cestello dei vigili del fuoco (VIDEO)

Odissea torna in vetta al box office, Spider-Man scivola secondo: ma gli incassi crollano del 43%

Ritaglio stampa ad uso esclusivo del destinatario, non riproducibile.

095047-ITOMLY

Visualizza questo post su Instagram

Un post condiviso da Stefano Lo Russo (@lorussostefano)

L'appuntamento interesserà gli oltre **600 metri** del tratto trasformato in area completamente pedonale. Quel giorno dovrebbero essere ormai scomparsi cantieri e transenne, lasciando spazio alla nuova configurazione della strada, con la pavimentazione estesa da porticato a porticato, i dissuasori e le **panchine in granito bianco di Montorfano con finitura spazzolata**.

L'intervento complessivo sulla via vale circa **12 milioni di euro**. Per celebrare la conclusione dell'opera è stata invece affidata alla società **Eventi3** l'organizzazione della giornata inaugurale: il valore dell'incarico è di **139 mila euro**, ai quali si aggiungono **30.580 euro di Iva**, per una spesa totale di **169.580 euro**.

La società scelta ha alle spalle l'organizzazione e la gestione di alcuni grandi appuntamenti cittadini e nazionali. Tra gli eventi indicati figurano la **Biennale di Tecnologia**, il Capodanno all'**Inalpi Arena**, **Cioccolatò**, il **Salone del Gusto** e il **Salone Internazionale del Libro**, oltre a manifestazioni fuori Torino come **Slow Fish a Genova** e **Più Libri Più Liberi** a Roma.

Il programma dettagliato della festa deve ancora essere definito in tutti i suoi aspetti, ma l'impostazione prevede **musei aperti, artisti, performance lungo la strada, spettacoli, musica e negozi con aperture straordinarie**. L'obiettivo è trasformare la giornata del 12 settembre nella presentazione pubblica della nuova via Roma, con un evento capace di coinvolgere commercianti, cittadini e visitatori.

L'inaugurazione arriva al termine di un percorso che ha acceso un confronto molto duro sulla trasformazione dello spazio pubblico. Il progetto ha raccolto consensi, ma anche obiezioni sul risultato estetico e soprattutto sulla presenza ridotta del **verde urbano**. Le fioriere previste lungo il percorso non hanno cancellato le critiche di cittadini e urbanisti che avrebbero preferito una maggiore presenza di alberi e vegetazione.

La pedonalizzazione, tuttavia, cambierà anche il modo in cui via Roma potrà essere utilizzata per gli eventi. Gli spazi liberati dalle automobili vengono considerati dal Comune una nuova superficie cittadina destinata ad accogliere manifestazioni di grandi dimensioni. Tra gli appuntamenti che potrebbero sfruttare la nuova configurazione c'è già **Terra Madre**, prevista a settembre.

Potrebbe inoltre tornare lungo questo asse **Portici di Carta**, che nel 2025 aveva dovuto abbandonare temporaneamente la sua collocazione storica proprio a causa dei lavori, trasferendosi sotto i portici di **via Po**.

Il progetto guarda anche più avanti. Per il **Natale 2026** è previsto l'allestimento di un **boschetto lungo via Roma**, nuovo elemento destinato a inserirsi nell'asse pedonale tra piazza Castello e piazza San Carlo.

Prima, però, ci sarà il 12 settembre. La data scelta dal Comune dovrà segnare il passaggio definitivo dal cantiere alla nuova vita della strada. Per la Giunta guidata da **Stefano Lo Russo** sarà il momento di mostrare il risultato dell'intervento; per cittadini, commercianti e critici sarà invece il primo vero banco di prova di una trasformazione destinata a incidere profondamente sull'immagine e sull'utilizzo di una delle strade simbolo di Torino.

Tag
via Roma Torino , via Roma pedonale , inaugurazione via Roma , Stefano Lo Russo , Torino 12 settembre 2026 , pedonalizzazione Torino , festa via Roma , Eventi3 , 169mila euro , riqualificazione via Roma , piazza San Carlo , piazza Castello , Porta Nuova , eventi Torino , negozi aperti Torino , Terra Madre , Portici di Carta , Natale Torino 2026 , lavori via Roma , centro Torino , mobilità Torino

Commenti scrivi/Scopri i commenti
Condividi le tue opinioni su Giornale La Voce
Caratteri rimanenti: 400
Invia

Resta aggiornato, iscriviti alla nostra newsletter
Ricevi gratuitamente, ogni giorno, le notizie più fresche direttamente via email!
Email

Temporali violenti sul Piemonte, grandine e nubifragi nelle valli alpine: a Mondrone la temperatura crolla a 18 gradi (VIDEO)

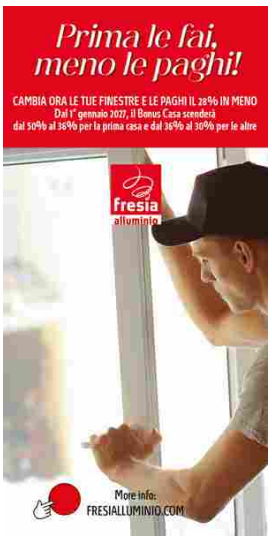

Ritaglio stampa ad uso esclusivo del destinatario, non riproducibile.
095047-ITOMLY

AtpNews

Bolelli-Vavassori, buona la prima a Cincinnati

ByMatteo Cubadda18/08/2026
Last updated: 18 Agosto 2026 8:52 am

Share 1 Min Read

NITTO ATP FINALS 2025 Torino 09/11/2025 Inalpi Arena Andrea Vavassori e Simone Bolelli Foto Giampiero Sposito

SHARE

Parte con una vittoria l'avventura di Simone Bolelli e Andrea Vavassori al Masters 1000 di Cincinnati. La coppia italiana supera al Court 10 i due cugini Valentin Vacherot, monegasco, e Arthur Rinderknech, francese, al termine di una sfida equilibrata e combattuta. Gli azzurri si impongono 7-6(10), 3-6, 10-5, mostrando solidità nei momenti decisivi.

Il cemento nordamericano non aveva regalato fin qui particolari soddisfazioni ai due italiani. Bolelli e Vavassori erano reduci rispettivamente dalla sconfitta nei quarti dell'ATP 500 di Washington contro Ariel Behar e dall'indiano Chandrasekar e dall'eliminazione al primo turno del Masters 1000 di Montreal contro i brasiliani Orlando Luz e Rafael Matos. A Cincinnati arriva però un successo importante contro una coppia tutt'altro che semplice. **La partita è stata inoltre condizionata da due interruzioni per pioggia**, che hanno spezzato il ritmo e reso ancora più complicata la gestione dell'incontro. Bolelli e Vavassori hanno però mantenuto la concentrazione e chiuso la sfida con il 10-5 finale, conquistando così un primo risultato positivo nel torneo.

Share This Article Facebook

DI TENDENZA

AtpNews
Bolelli-Vavassori, buona la prima a Cincinnati
AtpNews
Masters 1000 Cincinnati | Zverev soffre, ma supera Atmane al tie-break
AtpNews
Sinner, US Open in dubbio: il numero uno lavora per recuperare dall'infortunio al ginocchio
Entry List
Atp Challenger 2026 – Week 36: Genova, Siviglia, Shanghai, Tulln, Cassis, Istanbul, Phan Thiet

SOCIAL

Facebook

X

Instagram

Youtube

Ritaglio stampa ad uso esclusivo del destinatario, non riproducibile.

095047-ITOMLY

TORINO CRONACAQUI

www.ecostampa.it

"SUZUKI JUKEBOX - LA NOTTE DELLE HIT"

La Clerici apre la stagione tv Rai e cerca torinesi per l'Inalpi Arena

Sarà ancora Torino ad inaugurare la stagione televisiva della Rai con la seconda edizione di "Suzuki Jukebox – La notte delle hit" in programma l'11 e 12 settembre dall'Inalpi Arena di Torino e in diretta su Raiuno. Una diretta che vede coinvolto il pubblico torinese pronto a invadere la platea per ballare senza sosta. A guidare le serate ancora la coppia Antonella Clerici, nei panni della conduttrice, e Clementino, l'incursore tra battute e dj set.Le prevendite per le due serate, prodotte da A1 Pictures, sono già attive sul circuito Ticketone e nei punti vendita autorizzati. L'Inalpi Arena si prepara così a trasformarsi di nuovo in un enorme jukebox.La line-up della seconda edizione conferma l'ambizione del progetto, con un cast che mescola icone italiane e internazionali.Nella serata di venerdì 11 settembre sono attesi, tra gli altri, Cristina D'Avena, DSL*Dire Straits Legacy, Drupi, Filippo Graziani, Irene Grandi, Loredana Bertè, Lou Bega, Nek, Neri per Caso, Nino Buonocore, Patty Pravo, Sugarfree.Sabato 12 settembre il testimone passerà invece a Alberto Bertoli, Anna Oxa, Erminio Sinni, Gaetano Curreri e gli Stadio, Gazebo, Luca Dirisio, Mario Biondi, Paul Young, Sabrina Salerno, Spagna, Toploader, per un secondo capitolo che promette di alzare ulteriormente l'asticella. Nuovi nomi andranno ad arricchire il cast nelle prossime settimane, a conferma del carattere "aperto" e in continua evoluzione dell'evento.

[S.TOT.]

Ritaglio stampa ad uso esclusivo del destinatario, non riproducibile.
095047-ITOMLY

TORINOTODAY.IT (WEB)

www.ecostampa.it

Via Roma pedonale, conto alla rovescia: meno di un mese all'inaugurazione, una grande festa-evento d

immagine

Il "grosso" è fatto e quel che resta è pensare ora a come restituire alla città intera la nuova via Roma, tra feste, forte entusiasmo e feroci critiche A Torino basta dire via Roma per intrattenere ospiti, conoscenti e sconosciuti per ore attorno a un tavolo. C´è chi non entra nel merito ma ne condanna l´aspetto, chi si addentra nei meandri della valutazione tecnica, chi guarda al progetto nell´insieme e chi dall´insieme esamina ogni fase del processo, lotto per lotto, fioriera per fioriera. Commenti, analisi, proposte, obiezioni, condanne. C´è chi non avrebbe saputo fare di meglio e chi è certo che chiunque, anche in assenza di competenze, avrebbe saputo fare di più. Se davvero la sola cosa peggiore del far parlare di sé è il non far parlare di sé, parafrasando Dorian Gray, la pedonalizzazione della storica via del centro torinese è un progetto riuscito e ormai prossimo all´inaugurazione. Meno di un mese all´inaugurazione di via Roma: sarà un dì di festa Meno di un mese dalla data del 12 settembre 2026 , il dì di festa tra negozi aperti ed eventi disseminati lungo gli oltre 600 metri di tratto ora, ufficialmente, tutta pedonale. Niente più auto nel cuore di Torino ma anche niente più transenne, cantieri, lavori in corso. Il 12 settembre la nuova Roma, tra pavimentazione porticato-porticato, dissuasori e panchine in granito bianco di Montorfano con finitura spazzolata, sarà ufficialmente tutta di tutti. Una nuova via Roma dove il nuovo si accompagna all´accessibile. Un lungo boulevard per una Torino sempre più piccola Parigi, ma le critiche sull´assenza di verde pubblico (fioriere escluse) continuano ad arrivare spietate, si tratti di comuni cittadini o di noti urbanisti. Un grande evento per restituire la nuova via Roma ai torinesi: negozi aperti, animazione, spettacoli e musica L´intervento da 12 milioni di euro che verrà celebrato a metà settembre con una festa inaugurale da oltre 150mila euro affidata alla società Eventi3, un´istituzione a Torino quando si parla di organizzazione e gestione di grandi eventi. Un importo pari a 139mila euro a cui sono da aggiungere 30.580,00 euro di Iva per una spesa complessiva pari a 169.580,00 euro. Cosa aspettarsi? Una giornata verosimilmente storica per la città a partire anche solo dall´evento in sé e da chi lo organizza: c´è proprio la mente e la gestione di Eventi3 dietro alcune delle più grandi manifestazioni torinesi, dalla Biennale di Tecnologia al Capodanno all´Inalpi Arena passando per Cioccolatò, il Salone del Gusto o il Salone Internazionale del Libro fino a eventi fuori porta, come Slow Fish a Genova o il celebre Più Libri Più Liberi a La Nuvola di Roma. Il futuro di via Roma tra nuovi e storici grandi eventi Al momento di prevedono musei aperti, artisti attesi per numerose performance che animeranno la giornata lungo via Roma, negozi con orari straordinari. Una festa vera e propria, al pari di tanti altri eventi cittadini, dal profilo alto se non altissimo, come i tanti eventi che in futuro proprio nella nuova via Roma graviteranno, sfruttando i nuovi e ampi spazi pedonali ora del tutto accessibili, da Terra Madre a settembre al consueto Portici di Carta che, nel 2025, proprio del cantiere in via Roma, aveva dovuto cambiare la storica sede e traslocare eccezionalmente sotto i portici di via Po . Guardando al futuro meno prossimo, non mancheranno nuovi eventi in via Roma nemmeno in occasione del Natale 2026, con un boschetto allestito proprio lungo l´asse che collega piazza Castello a piazza San Carlo. TorinoToday è in caricamento

Ritaglio stampa ad uso esclusivo del destinatario, non riproducibile.

095047-ITOMLY

LA VOCE NOVARA E LAGHI

Sport, Volley

Igor Volley Novara, prosegue il progetto 2GETHER: rinnovata la sinergia con Numia Vero Volley Milano

Manuel Contartese 17 Agosto 2026 12:30

Arrivano le prime novità in vista della stagione 2026/27 della **Igor Volley Novara**, con la società azzurra che ha rinnovato la propria collaborazione con la **Numia Vero Volley Milano** anche per la prossima annata. Le due società, che lo scorso anno avevano lanciato il progetto 2GETHER, hanno deciso dunque di continuare questa sinergia, anche se con alcune importanti novità rispetto all'anno passato.

2GETHER, un evento da record

Era nato con un intento preciso il progetto *2GETHER* dello scorso anno: quello di infrangere il record di spettatori per una partita di Serie A1, che prima apparteneva a Milano e Conegliano (12.626 spettatori), con una partita organizzata da due società "in casa" nella cornice del Forum di Assago. E l'evento del 15 novembre 2025 ottenne il risultato sperato, richiamando **12.667 spettatori** e scrivendo una nuova pagina della storia della competizione.

Anche se il numero di spettatori è stato superato pochi mesi più tardi (e più precisamente il 25 gennaio 2026, nella finale di Coppa Italia tra Conegliano e Scandicci, con 12.853 spettatori presenti all'*Inalpi Arena*), la sfida tra Novara e Milano rimane l'incontro di Serie A1 con più tifosi sugli spalti nella storia della competizione. Un grande traguardo raggiunto dalle due società, che hanno però intenzione di puntare sempre di più su questa collaborazione.

Una collaborazione rinnovata

In vista della stagione 2026/27, *2GETHER* atto secondo sarà rinnovato per entrambe le sfide di campionato che vedrà

Ritaglio stampa ad uso esclusivo del destinatario, non riproducibile.

095047-ITOMLY

coinvolte le due squadre. Le date da cerchiare in rosso sono il 17/18 ottobre, quando la Igor Volley sarà di scena all'*Opiquad Arena* di Monza, e il 26 dicembre, quando le due squadre si affronteranno nuovamente nella cornice del Forum di Assago.

Anche quest'anno il format coinvolgerà tutti gli aspetti dell'evento, per trasformare le partite in uno show a 360 gradi e un'esperienza condivisa tra i due club. Saranno presenti una doppia *fan zone*, le mascotte di ambo le squadre, un'area hospitality congiunta, un'area merchandising con i prodotti ufficiali di entrambe le squadre e, infine, la conduzione della partita sarà affidata agli speaker di entrambe le società. Insomma, Milano e Novara sono pronte ad annullare nuovamente le distanze nel mondo dello sport, per regalare un evento unico ai propri tifosi.

© 2026 La Voce di Novara
Riproduzione Riservata

Manuel Contartese

Non lasciare decidere l'algoritmo:
scegli La Voce di Novara per le tue notizie su Google
CLICCA QUI

Leggi anche

Ritaglio stampa ad uso esclusivo del destinatario, non riproducibile.
095047-ITOMLY

17 Agosto 2026

zarabaza

Chi Siamo | Uno@Uno | Strade'89 | Taste&Win | Territori DiVini | Aeroporti On Line | Caltanissetta InForma | Newsletter | LiveStyle | Redazione Diffusa | Scrivici A Redazione@Unoaduno.it | Fai Da Te Se Ti Va! | Comunicatori E Giornalisti!! | Cookie Policy | Privacy Policy

MUSICA SPETTACOLO

IL VOLO IL 22 E IL 23 AGOSTO AL TEATRO ANTICO DI TAORMINA

Redazione · 17 Agosto 2026

@Giorgia Perini

PROSEGUE LA LEG ESTIVA DEL WORLD TOUR 2026-2027

Sabato 22 e domenica 23 agosto IL VOLO sarà protagonista di un doppio appuntamento al Teatro Antico di Taormina (ME). L'appuntamento si inserisce nella leg estiva del World Tour 2026-2027, con cui Piero Barone, Ignazio Boschetto e Gianluca Ginoble stanno portando il loro

Ritaglio stampa ad uso esclusivo del destinatario, non riproducibile.
095047-ITOMLY

spettacolo in Italia, Spagna e Grecia, attraversando le diverse anime del loro repertorio: dalla grande tradizione musicale italiana al repertorio lirico, fino ai brani che hanno segnato la loro carriera.

Il trio arriva a Taormina con uno spettacolo che celebra il percorso artistico de IL VOLO, unendo eleganza, interpretazione e una produzione pensata per valorizzare alcune delle location più prestigiose del panorama italiano.

Dopo le due date a Taormina, il tour estivo proseguirà il 27 agosto al Parco Villa delle Rose di Lanciano, il 28 agostoallo Sferisterio di Macerata, il 30 agosto a l'Aquila, il 6 settembre in Piazza della Loggia a Brescia, l'8 settembre alla Reggia di Caserta in Piazza Carlo di Borbone e il 20 settembre a Pordenone in occasione della 27ª edizione di pordenonelegge con il Concerto per l'Italia, organizzato per celebrare la prestigiosa presenza del Presidente della Repubblica Italiana Sergio Mattarella.

Ritaglio stampa ad uso esclusivo del destinatario, non riproducibile.
095047-ITOMLY

I concerti estivi anticiperanno la quarta edizione di TUTTI PER UNO, in programma il 24, 26 e 27 settembre nella cornice di Palazzo Te a Mantova. Il progetto, ideato da Michele Torpedine e organizzato e prodotto da Friends & Partners, vedrà il trio condividere il palco con numerosi ospiti e amici per tre serate di musica e spettacolo, che saranno successivamente trasmesse in prima serata su Canale 5.

Dal 10 novembre IL VOLO sarà protagonista negli Stati Uniti con una nuova serie di appuntamenti del World Tour. A dicembre tornerà nei palasport italiani con 5 nuove date, partendo il 7 dicembre dall'Unipol Forum di Milano, per poi toccare il Nelson Mandela Forum di Firenze il 12 dicembre, il Palazzo dello Sport a Roma il 17 dicembre, l'Inalpi Arena di Torino il 19 dicembre e chiudere all'Unipol Arena di Bologna il 20 dicembre. Nell'autunno 2027 è in calendario una nuova leg europea nelle principali capitali.

Ritaglio stampa ad uso esclusivo del destinatario, non riproducibile.
095047-ITOMLY

@Alice_Dobrigna

WORLD TOUR 2026-2027

ITALIA, SPAGNA E GRECIA – LUGLIO / SETTEMBRE 2026

03/07/2026 – Pistoia (PT) @ Piazza Duomo
06/07/2026 – Asti (AT) @ Piazza Alfieri – Asti Musica
08/07/2026 – Vigevano (PV) @ Castello Sforzesco
11/07/2026 – Siracusa (SR) @ Teatro Greco
15/07/2026 – Barcellona (ES) @ Les Nits Occident
17/07/2026 – Cernobbio (CO) @ Villa Erba – Lake <<<<<<<<<<<Sound Park
19/07/2026 – Malaga (ES) – @ Plaza de Toros De Malagueta
21/07/2026 – Murcia (ES) @ Plaza de Tores
23/07/2026 – Cattolica (RN) @ Arena Regina
25/07/2026 – Este (PD) @ Castello Carrarese – Este Music Festival
27/07/2026 – Salonicco (GR) @ City Theatre Gis
29/07/2026 – Corfù (GR) @ Church St. George (Old Fortress)
31/07/2026 – Codroipo (UD) @ Villa Manin
02/08/2026 – Forte dei Marmi (LU) @ Villa Bertelli Live
07/08/2026 – Barletta (BT) @ Fossato del Castello
09/08/2026 – Alghero (SS) @ Anfiteatro Ivan Graziani – Alghero Summer Festival
22/08/2026 – Taormina (ME) @ Teatro Antico
23/08/2026 – Taormina (ME) @ Teatro Antico
27/08/2026 – Lanciano (CH) @ Parco Villa delle Rose
28/08/2026 – Macerata (MC) @ Sferisterio
30/08/2026 – L'Aquila @ Perdonanza Celestiana
06/09/2026 – Brescia (BS) @ Piazza della Loggia
08/09/2026 – Caserta (CE) @ Reggia – Piazza Carlo di Borbone
20/09/2026 – Pordenone – @ Teatro Verdi

Ritaglio stampa ad uso esclusivo del destinatario, non riproducibile.
095047-ITOMLY

TUTTI PER UNO (4° edizione)

24/09/2026 – Mantova @ Palazzo Te
26/09/2026 – Mantova @ Palazzo Te
27/09/2026 – Mantova @ Palazzo Te

STATI UNITI – NOVEMBRE 2026

10/11/2026 – Hollywood (FL) @ Hard Rock Live
11/11/2026 – Estero (FL) @ Hertz Arena
12/11/2026 – Tampa (FL) @ Benchmark International Arena
14/11/2026 – Philadelphia (PA) @ Xfinity Mobile Arena
15/11/2026 – Uncasville (CT) @ Mohegan Sun
17/11/2026 – New York (NY) @ Infosys Theater At Madison Square Garden
19/11/2026 – Boston (MA) @ Td Garden
21/11/2026 – Hamilton (ON) @ Td Coliseum

Ritaglio stampa ad uso esclusivo del destinatario, non riproducibile.
095047-ITOMLY

ITALIA PALASPORT – DICEMBRE 2026

07/12/2026 – Milano @ Unipol Forum
12/12/2026 – Firenze @ Nelson Mandela Forum
17/12/2026 – Roma @ Palazzo dello Sport
19/12/2026 – Torino @ Inalpi Arena
20/12/2026 – Bologna @ Unipol Arena

EUROPA – OTTOBRE / NOVEMBRE 2027

6/10/27 – Riga @ Xiaomi Arena
8/10/2027– Lubiana @ (SLO) Arena Stožice
10/10/2027 – Bruxelles (BE) @ Forest National
12/10/2027 – Stoccarda (DE) @ Hanns-Martin-Schleyer-Halle
13/10/2027 – Düsseldorf (DE) @ PSD Bank Dome
15/10/2027 – Łódź (PL) @ Atlas Arena
17/10/2027 – Budapest (HU) @ MVM Dome
18/10/2027 – Praga (CZ) @ O2 Arena
20/10/2027 – Francoforte (DE) @ Festhalle
22/10/2027 – Bratislava (SK) @ Tipos Arena
24/10/2027 – Zurigo (CH) @ Hallenstadion
26/10/2027 – Madrid (ES) @ Movistar Arena

Ritaglio stampa ad uso esclusivo del destinatario, non riproducibile.
095047-ITOMLY

27/10/2027 – Porto (PT) @ Super Bock Arena
31/10/2027 – Valencia (ES) @ Roig Arena
02/11/2027 – Monaco (DE) @ Olympiahalle
03/11/2027 – Vienna (AT) @ Stadthalle D
5/11/2027 – Londra @ Eventim Apollo, Hammersmith
7/11/2027– Stoccolma @ Avicii Arena

Precedente
Torna lo Sclafani Bagni Wine&Food Festival

Prossimo
Le storie di Gibellina e Beirut in TRACES OF RUPTURE, il nuovo spettacolo del collettivo libanese Zoukak Collective in prima assoluta il 20 agosto al Segesta Teatro Festival

ALTRI ARTICOLI

Le storie di Gibellina e Beirut in TRACES OF RUPTURE, il nuovo spettacolo del collettivo libanese Zoukak Collective in prima assoluta il 20 agosto al Segesta Teatro Festival

17 Agosto 2026

Redazione

La magia intramontabile di "Mary Poppins" con la Compagnia Nazionale del Musical

17 Agosto 2026

Redazione

Lucio Dalla, spettacolo-tributo al grande cantautore, con Lorenzo Campani alla voce

17 Agosto 2026

Redazione

Ritaglio stampa ad uso esclusivo del destinatario, non riproducibile.
095047-ITOMLY

PASSA A ENEL,
GRATIS IL PRIMO MESE
DI PREZZO LUCE. PER 2 ANNI.

NOVITÀ

Antonella Clerici cerca torinesi per l'Inalpi Arena: aprirà la stagione tv della Rai

"Suzuki Jukebox – La notte delle hit" andrà in onda l'11 e 12 settembre, sul palco anche Clementino

SIMONA TOTINO
Email:
simona.totino@cronacaqui.it
16 AGOSTO 2026 - 15:44

Ritaglio stampa ad uso esclusivo del destinatario, non riproducibile.

095047-ITOMLY

Antonella Clerici

Play Pause Resume Stop

Sarà ancora Torino ad inaugurare la stagione televisiva della Rai con la seconda edizione di "**Suzuki Jukebox – La notte delle hit"** in programma l'11 e 12 settembre dall'Inalpi Arena di Torino e in diretta su Raiuno. Una diretta che vede coinvolto il pubblico torinese pronto a invadere la platea per ballare senza sosta. A guidare le serate ancora la coppia Antonella Clerici, nei panni della conduttrice, e Clementino, l'incursore tra battute e dj set.

I più letti

VENDUTA PER 10MILA EURO DOPO LE NOZZE FORZATE:

IL RICORSO IN TRIBUNALE DOPO IL NO DELL'ASILO

Venduta allo sceicco e rifiutata per un errore sulle carte: il caso di Yasmine va in Tribunale

Ritaglio stampa ad uso esclusivo del destinatario, non riproducibile.

095047-ITOMLY

Powered by EVOLUTION GROUP

Le prevendite per le due serate, prodotte da **A1 Pictures**, sono già attive sul circuito **Ticketone** e nei punti vendita autorizzati. L'Inalpi Arena si prepara così a trasformarsi di nuovo in un enorme jukebox.

La line-up della seconda edizione conferma l'ambizione del progetto, con un cast che mescola icone italiane e internazionali.

Nella serata di **venerdì 11 settembre** sono attesi, tra gli altri, **Cristina D'Avena, DSL*Dire Straits Legacy, Drupi, Filippo Graziani, Irene Grandi, Loredana Bertè, Lou Bega, Nek, Neri per Caso, Nino Buonocore, Patty Pravo, Sugarfree**.

Sabato **12 settembre** il testimone passerà invece a **Alberto Bertoli, Anna Oxa, Erminio Sinni, Gaetano Curreri e gli Stadio, Gazebo, Luca Dirisio, Mario Biondi, Paul Young, Sabrina Salerno, Spagna, Toploader**, per un secondo capitolo che promette di alzare ulteriormente l'asticella. Nuovi nomi andranno ad arricchire il cast nelle prossime settimane, a conferma del carattere "aperto" e in continua evoluzione dell'evento.

TAG
Torino , Inalpi Arena , Raiuno , Suzuki , Antonella Clerici , Cristina D'Avena , Alberto Bertoli , Anna Oxa , A1 Pictures , Ticketone

Resta aggiornato, iscriviti alla nostra newsletter
Email

TORINOCRONACA

Buongiorno Torino! La nostra newsletter quotidiana gratuita, con tutte le notizie più fresche del giorno.
Voglio iscrivermi! No grazie

ECONOMIA & FINANZA
Del Vecchio brucia 7 miliardi, gli Agnelli/Elkann 1,5: ecco la classifica dei Paperoni di Ferragosto

LE STELLE DI TORINO CRONACA
Oroscopo della settimana: come festeggeranno Ferragosto i 12 segni zodiacali

PIEMONTE DA SCOPRIRE
Il borgo nascosto del Piemonte, un vero rifugio climatico per fuggire dall'afa

/ In primo piano

La Guerra del Moscato: il boom in Cina non nasconde la crisi. Ecco perché

Antonella Clerici cerca torinesi per l'Inalpi Arena: aprirà la stagione tv della Rai

Torino toglie l'asfalto: cosa nascerà in via Lombroso

Ritaglio stampa ad uso esclusivo del destinatario, non riproducibile.

095047-ITOMLY

www.ecostampa.it

Sfera Ebbasta, scaletta concerto a Gallipoli oggi 14 agosto: orari, parcheggi e come arrivare

Redazione Web Sfera Ebbasta arriva oggi, venerdì 14 agosto 2026 , a Gallipoli per una delle serate musicali più attese della vigilia di Ferragosto. Il rapper si esibirà al Raffo Parco Gondar nell´ambito dell´ Oversound Music Festival , con apertura dei cancelli alle e concerto indicato alle Lo show fa parte di $LEBRAT10N , il progetto live con cui Sfera celebra i dieci anni di carriera . La scaletta attraversa quindi tutte le sue fasi, dai primi brani di XDVR fino ai successi di Rockstar Famoso e agli ultimi singoli. Dopo Gallipoli rimarrà soltanto la tappa del 15 agosto al Red Valley Festival di Olbia per chiudere il calendario estivo 2026. A che ora aprono i cancelli e quando comincia Sfera Ebbasta Per il concerto di Gallipoli il promoter Vivo Concerti indica l´ apertura dei cancelli alle 19.30 . L´evento al Parco Gondar è invece programmato alle Non è stato comunicato un orario differente per l´effettiva salita sul palco di Sfera Ebbasta né un orario ufficiale di conclusione. Conviene quindi prendere le come riferimento e arrivare con largo anticipo, soprattutto considerando il traffico della vigilia di Ferragosto e i controlli previsti agli ingressi. Il personale di sicurezza può controllare borse, zaini ed effetti personali sia all´entrata sia una volta all´interno della struttura. La possibile scaletta di Sfera Ebbasta La scaletta ufficiale di Gallipoli non è stata anticipata. Il riferimento più solido rimane però la struttura di $LEBRAT10N , costruita per ripercorrere dieci anni di carriera attraverso una lunga sequenza di hit. La data zero di Torino aveva proposto oltre trenta brani, mentre a Milano lo show è stato ulteriormente aggiornato con nuove canzoni e numerosi ospiti. Questa è la possibile base della scaletta di Gallipoli: Ciny Panette XDVR BRNBQ Bang Bang Male 20 Collane Serpenti a sonagli Ricchi x Sempre Rockstar Cupido Happy Birthday Pablo Sciroppo Tesla Nuovo Range Tran Tran Baby Notti Bottiglie Privé 15 Piani Tik Tok VDLC Giovani Re Fiori del Male Darkmoney Calcolatrici G63 Piove Alleluia D&G Non Metterci Becco Neon Visiera a Becco Questa sequenza deriva dalla data zero di Torino e non va considerata definitiva per Gallipoli . Nel successivo concerto di Milano sono entrati anche Cavallini Lingerie Pienxa En Mi Cookies´N Cream e AYAYAY , mentre diversi brani sono stati modificati dalla presenza di ospiti come Tedua, Pyrex, DrefGold, Feid, Marracash, Guè, Anna, Lazza e Shiva. La tappa pugliese potrebbe quindi utilizzare una versione più recente del repertorio rispetto a Torino e prevedere variazioni o sorprese. Al momento, però, non risultano annunciati ufficialmente ospiti specifici per Gallipoli Uno show per celebrare dieci anni di carriera $LEBRAT10N nasce come una grande retrospettiva live sulla carriera di Gionata Boschetti . Vivo Concerti lo presenta come un viaggio attraverso le hit, i record e i dieci anni che hanno portato Sfera Ebbasta dai primi passi nella trap italiana ai grandi stadi. Il concerto passa quindi continuamente dal primo repertorio alle fasi successive: Ciny Panette e XDVR convivono con Rockstar Cupido Sciroppo Bottiglie Privé Baby Visiera a Becco e le collaborazioni che hanno segnato gli ultimi anni. Nella produzione utilizzata per le grandi date del tour sono stati impiegati maxi schermi, visual, giochi di luce ed effetti scenici per accompagnare le diverse fasi del racconto. La configurazione può naturalmente essere adattata agli spazi del Parco Gondar rispetto agli spettacoli negli stadi. Dove si svolge il concerto Il concerto si svolge nella grande arena del Raffo Parco Gondar , sul Lungomare Galileo Galilei a Gallipoli , accanto al campo sportivo comunale. Il Parco Gondar non è soltanto un´arena per concerti, ma una vera e propria cittadella dell´intrattenimento . All´interno della struttura sono presenti, a seconda delle aree aperte per la serata, spazi per grandi eventi, discoteche, pub, pizzerie, punti street food, zone ludiche, aree sportive e spazi verdi. Per la serata di Sfera Ebbasta il riferimento sul biglietto è Raffo Parco Gondar Arena Come arrivare In macchina Per chi arriva in automobile, la principale direttrice verso Gallipoli è la SS101 Lecce-Gallipoli Da Lecce si percorre la SS101 in direzione Gallipoli e si seguono successivamente le indicazioni verso la zona di Lido San Giovanni, stadio comunale e Lungomare Galileo Galilei Da Bari e Brindisi si raggiunge prima Lecce attraverso la rete autostradale e la SS613, per poi proseguire sulla SS101 verso Gallipoli. Dal basso Salento il collegamento principale passa invece attraverso la viabilità verso Gallipoli e la SS274, scegliendo l´accesso alla città più adatto in base alla provenienza. Una volta arrivati a Gallipoli, è preferibile non tentare di raggiungere direttamente l´ingresso del Parco Gondar in automobile . Il 14 agosto la località registra normalmente un afflusso molto elevato e la zona dell´arena si trova sul lungomare, accanto allo stadio. Conviene quindi seguire le indicazioni temporanee per parcheggi e viabilità una volta entrati in città. In treno Chi raggiunge Gallipoli con il treno deve utilizzare i collegamenti ferroviari regionali verso la città. Una volta arrivati nella zona urbana, il Parco Gondar si trova sul lungomare e la stessa struttura indica che può essere raggiunta anche a

Ritaglio stampa ad uso esclusivo del destinatario, non riproducibile.
095047-ITOMLY

piedi dal centro di Gallipoli. Per il viaggio di ritorno bisogna però prestare particolare attenzione: il concerto comincia alle 21.30 e non è stato comunicato un orario ufficiale di conclusione. Prima di scegliere il treno è quindi necessario controllare le ultime corse effettivamente disponibili nella notte tra il 14 e il 15 agosto. Chi non dispone di una corsa ferroviaria utile dopo lo spettacolo dovrebbe organizzare preventivamente un altro sistema per il rientro. Dove parcheggiare Il Parco Gondar non gestisce direttamente parcheggi o servizi navetta per il pubblico. Uno dei punti di riferimento della zona è il parcheggio pubblico adiacente allo stadio comunale , proprio nell´area in cui si trova il Parco Gondar. Il Comune di Gallipoli utilizza questo parcheggio anche come nodo del servizio estivo gratuito che collega la zona dello stadio con il litorale sud fino a Baia Verde. La disponibilità dei posti nella serata del concerto non è però garantita e, alla vigilia di Ferragosto, è consigliabile arrivare con largo anticipo oppure lasciare l´automobile più lontano e completare il percorso a piedi o con un collegamento dedicato. Non risulta pubblicato nelle fonti ufficiali consultate un piano di parcheggi straordinari numerati riservato esclusivamente al concerto di Sfera Ebbasta. Le indicazioni della Polizia locale e la segnaletica temporanea presente sul posto devono quindi avere la precedenza sul navigatore. Il bus dedicato e la navetta gratuita Il Parco Gondar indica ufficialmente BusForFun tra le soluzioni per raggiungere gli eventi senza automobile. Anche la pagina dedicata a Sfera Ebbasta segnala la possibilità di prenotare il viaggio in bus. Per venerdì 14 agosto il servizio propone partenze da diverse località pugliesi. Tra quelle disponibili al momento della consultazione figurano Bari, Brindisi, Lecce, Taranto, Francavilla Fontana, Gioia del Colle, Grottaglie, Massafra e Mesagne . Si tratta di una soluzione particolarmente utile per il ritorno notturno, perché evita di dover recuperare l´automobile e affrontare il traffico in uscita da Gallipoli dopo lo spettacolo. Durante l´estate 2026 il Comune di Gallipoli ha attivato un servizio pubblico gratuito con navetta tra il parcheggio adiacente allo stadio comunale e il litorale sud fino a Baia Verde . Attenzione però: si tratta del servizio estivo cittadino e non di una navetta speciale organizzata per il concerto di Sfera Ebbasta. Non va quindi considerato automaticamente disponibile per il rientro dopo la conclusione dello show. Per chi vuole utilizzare un collegamento organizzato specificamente in funzione dell´evento, la soluzione indicata direttamente dal Parco Gondar è BusForFun. Biglietti e prezzi I biglietti sono acquistabili attraverso i circuiti autorizzati, tra cui TicketOne e Vivaticket . Il regolamento del Parco Gondar specifica che i titoli acquistati attraverso rivenditori non autorizzati possono non essere accettati. Su TicketOne risultano queste categorie: PIT 69 euro; Posto unico 46 euro. Ai prezzi possono aggiungersi le commissioni del servizio di vendita. Ogni cliente può acquistare fino a un massimo di quattro biglietti e la disponibilità viene indicata come limitata. Il biglietto elettronico può essere salvato direttamente sullo smartphone e mostrato agli ingressi tramite QR code. Cosa non si può portare: vietati anche powerbank e bevande Il regolamento 2026 del Parco Gondar contiene alcune limitazioni più restrittive rispetto a quelle di molti altri concerti. Prima di partire è quindi importante controllare bene cosa si mette nello zaino. Non possono essere introdotti: bottiglie di vetro, lattine e bevande di qualunque tipo cibo proveniente dall´esterno zaini, borse, valigie e trolley oltre il formato A4 , con limite indicato in 15 litri e 42x21x14 centimetri powerbank ventilatori portatili; ombrelli e aste rigide; bastoni per selfie; spray di qualsiasi tipo, compresi antizanzare, deodoranti e solari spray GoPro, videocamere e fotocamere reflex; computer e tablet; caschi, biciclette, monopattini e skateboard; strumenti musicali e droni; armi, oggetti contundenti, fumogeni e fuochi d´artificio. Per i prodotti come protezione solare, antizanzare o deodorante, il regolamento consente invece i formati stick o le salviette . Il dettaglio più facile da sottovalutare è proprio il powerbank : nonostante una serata lunga e l´uso del telefono per il biglietto elettronico, il regolamento lo inserisce esplicitamente tra gli oggetti vietati. Conviene quindi arrivare con lo smartphone completamente carico. Acqua e cibo Non è consentito portare dall´esterno bevande di qualunque tipo né alimenti . All´interno del Parco Gondar sono però presenti punti dedicati alla ristorazione: la struttura dispone di pub, pizzerie e street food , oltre ai servizi beverage attivi durante gli eventi. Per questo concerto non è stato pubblicato un menu specifico con prezzi e modalità di pagamento, quindi è meglio evitare di indicare costi o sistemi cashless non confermati per la singola serata. La prossime date: Olbia e il Tour Palasport Dopo Gallipoli, Sfera Ebbasta volerà immediatamente in Sardegna. Domani, sabato 15 agosto , è infatti atteso all´ Olbia Arena per il Red Valley Festival . Sarà l´ultima data inserita nel calendario di $LEBRAT10N 2026 Dopo la conclusione dell´estate, Sfera Ebbasta tornerà dal vivo nel 2027 con il Tour Palasport . Le date attualmente indicate da Vivo Concerti sono: 27 gennaio Jesolo, Palazzo del Turismo; 30 gennaio Torino, Inalpi Arena; 2 febbraio Roma, Palazzo dello Sport; 3 febbraio Roma, Palazzo dello Sport; 5 febbraio Milano, Unipol Dome; 6 febbraio Milano, Unipol Dome; 7 febbraio Milano, Unipol Dome; 13 febbraio Bologna, Unipol Arena; 5 marzo Roma, Palazzo dello Sport. Diverse date risultano già sold out, mentre per altri appuntamenti i biglietti sono ancora indicati come acquistabili dal promoter.

Ritaglio stampa ad uso esclusivo del destinatario, non riproducibile.
095047-ITOMLY

ULTIMO AGGIORNAMENTO: Venerdì 14 Agosto 2026, 13:40

Calcio Napoli 24

Segui Calcionapoli24TV sul canale 79 DTT Napoli, Caserta, Avellino e Benevento e 84 Salerno

HOME NOTIZIE FORUM SERIE A INFORMAZIONI WEB TV

Napoli Basket, l'ipotesi Markel Brown ad oggi non percorribile: contatto un mese fa, una richiesta di Trieste ha congelato tutto

14-08-2026 13:38 BASKET

AUTORE
CR Claudio Russo
Giornalista professionista
Tutti gli articoli → Twitter LinkedIn

NOTIZIE CALCIO NAPOLI

Il blitz che sblocca il primo acquisto, contatto fino al 2031 per Favasuli: i dettagli dell'affare
12/08/26, 21:30 REDAZIONE

Allegri ha avuto le risposte che cercava: il suo Napoli ha già voltato pagina rispetto al passato
13/08/26, 22:45 REDAZIONE

Lukaku-Fenerbahce, visite mediche in ospedale per ricevere l'idoneità sportiva | FOTO
13/08/26, 07:27 REDAZIONE

Ritaglio stampa ad uso esclusivo del destinatario, non riproducibile.
095047-ITOMLY

Seguici su GoogleDiscover Fonti preferite Stampa A- A+

Prende ufficialmente il via oggi la stagione 2026-2027 del **Napoli Basketball**. In questi giorni gli atleti hanno sostenuto le visite mediche con il Responsabile dello Staff Medico-Sanitario della società **Beniamino Casillo**, e svolto i test atletici all'Alcott Arena, con il nuovo Preparatore Fisico **Giustino Danesi**, insieme a **Davide Bocci** e **Claudio Maddaloni**. Presenti anche il General Manager **James Laughlin**, il Direttore Sportivo **Francesco Cavaliere** ed il Technical Staff con il Primo Assistente **Dino Repesa**, coadiuvato da **Davide Gabriele** e **Pablo Trovato**.

La squadra partirà oggi per il ritiro di Kranjska Gora, in Slovenia, dove si tratterà fino al 4 settembre. Durante il periodo di preparazione, il **Napoli Basketball** disputerà tre gare amichevoli: il 21 agosto contro i serbi dello **Spartak Subotica**, il 27 agosto contro i bosniaci dell'**Igokea** e il 1° settembre contro gli sloveni del **Krka Novo Mesto**, per poi giocare il Memorial Pajetta, ad Udine, il 5 e 6 settembre, affrontando la **Pallacanestro Reggiana**. Disputeranno il trofeo anche i padroni di casa dell'**APU Udine** e il **Paok Salonicco**.

Il **Napoli Basket** è alla ricerca di un ulteriore giocatore in grado di aiutare dal palleggio, oltre alla presenza di due atleti esperti Jeff **Dowtin** e Marco **Spissu**, per completare il roster in vista del ritiro in **Slovenia** dal 14 agosto al 4 settembre, mentre le valutazioni su un centro stranieri - per ora - sono rimandate alle prossime settimane dopo aver visto all'opera Leonardo **Toté** e Guglielmo **Caruso.**

Negli ultimi giorni è stato accostato a **Napoli** il nome della guardia statunitense Markel **Brown**, già visto all'opera in azzurro e attualmente sotto contratto con Trieste: il giocatore è in rotta con il club e non si presenterà al raduno, ma l'accostamento con un ritorno a **Napoli** non è una ipotesi caldissima. Anzi. C'è stato un contatto, sì, ma risale al mese scorso, e a non favorire una ipotetica trattativa c'è comunque l'esosa richiesta di **Trieste** di un pagamento attorno ai 200mila dollari per liberare **Brown** dal contratto. **Napoli** cerca comunque altri giocatori mentre parte per il ritiro con solo quattro giocatori americani su di un massimo di sei schierabili.

Il Performance & Medical Staff del **Napoli Basketball** che accompagnerà la squadra nella stagione 2026/27.

MEDICAL AREA

- **Beniamino Casillo** | Responsabile Staff Medico-Sanitario
- **Armando Gatto** | Responsabile Ortopedia & Riabilitazione
- **Gaetano Iaquinto** | Biologo Nutrizionista
- **Michele Trapani** | Osteopata
- **Carlo Capuano** | Consulente Specialista Odontoiatra

PERFORMANCE AREA

SSC Napoli, il dg area Business Bianchini a Roccaraso per l'inaugurazione del Prosolidar Inclusive Sports Center

12/08/26, 18:35 REDAZIONE

I PIÙ LETTI

OGGI IERI

#1 Colpo di scena: Gabriel Jesus non convince al 100%, nuovo attaccante a sorpresa per il Napoli!

#2 Condizioni Neres, salta il Genoa: svelata la data del possibile ritorno in campo

#3 Badiashile è virtualmente un giocatore del Napoli, c'è la fumata bianca: la formula finale

#4 Allegri deve prendere un'importante decisione di calciomercato: c'è il rischio di essere impopolare

#5 Gabriel Jesus è il sogno del Napoli! Un'altra cessione in attacco può renderlo realtà: svelato il nome del sacrificabile

Ritaglio stampa ad uso esclusivo del destinatario, non riproducibile.
095047-ITOMLY

- **Giustino Danesi** | Preparatore Atletico
- **Davide Bocci** | Preparatore Atletico
- **Claudio Maddaloni** | Preparatore Atletico
- **Marco Madau** | Fisioterapista
- **Matteo Melillo** | Fisioterapista

Dopo le consuete visite mediche e i test atletici, il 14 agosto la squadra partirà per il training camp di **Kranjska Gora**, in **Slovenia**, dove si tratterrà fino al 4 settembre. Durante il periodo di preparazione, il **Napoli Basketball** disputerà tre gare amichevoli: il 21 agosto contro i serbi dello **Spartak Subotica**, il 27 agosto contro i bosniaci dell'**Igokea** e il 1° settembre contro gli sloveni del **Krka Novo Mesto**.

Nel weekend del 5-6 settembre, gli azzurri saranno impegnati nel **Memorial Pajetta**, organizzato dall'**APU Udine**, nel quale affronteranno la **Pallacanestro Reggiana**. Al torneo parteciperanno anche i padroni di casa e il **PAOK Salonicco**. Nel weekend successivo, il 12 e 13 settembre, gli azzurri prenderanno parte al **Trofeo Basilicata**, in programma a **Matera**, insieme a **Scafati**, **Varese** e **SPQR Roma**.

L'ultimo appuntamento della preseason è fissato per il 19 settembre in **Francia**, dove il **Napoli Basketball** affronterà a **Strasburgo** la formazione di casa nell'ultima amichevole prima dell'inizio ufficiale della stagione.

- 21 agosto: **Spartak Subotica-Napoli Basketball**
- 27 agosto: **Igokea-Napoli Basketball**
- 1 settembre: **Krka Novo Mesto-Napoli Basketball**
- 5 settembre : Memorial Pajetta a Udine: **Napoli Basketball-APU Udine/Pallacanestro Reggiana/PAOK Salonicco**
- 6 settembre: Memorial Pajetta a Udine: **Napoli Basketball-APU Udine/Pallacanestro Reggiana/PAOK Salonicco**
- 12 settembre: Trofeo Basilicata a Matera, **Napoli Basketball-Scafati/Varese/SPQR Roma**
- 13 settembre: Trofeo Basilicata a Matera, **Napoli Basketball-Scafati/Varese/SPQR Roma**
- 19 settembre: **Strasburgo-Napoli Basketball** a Strasburgo (Francia)

Si è tenuta nei giorni scorsi nella Sala Giunta di **Palazzo San Giacomo** la conferenza stampa di presentazione della nuova stagione del **Napoli Basketball**, segnata dal ritorno del club nelle competizioni europee dopo vent'anni e dalla nascita del progetto **Napoli Women Basketball** in **Serie A2**.

Un tassello fondamentale per la crescita della pallacanestro all'ombra del Vesuvio, inserito nel percorso strategico di **Napoli Capitale Europea dello Sport** e proiettato verso le grandi sfide internazionali della città, tra cui l'**America's Cup 2027**. La nuova stagione si preannuncia come una delle più ambiziose degli ultimi decenni, unendo la competizione di vertice in **Serie A** ed **EuroCup** alla valorizzazione dei giovani e del movimento femminile sul territorio cittadino.

All'incontro sono intervenuti il **Sindaco di Napoli Gaetano Manfredi**, l'**Assessora allo Sport Emanuela Ferrante**, la dirigenza azzurra rappresentata dal **Presidente Matt Rizzetta**, dal **GM James Laughlin** e dal **DS Francesco Cavaliere**, oltre al **Direttore Generale del Napoli Women Basketball Sara Bocchetti**.

Jasmin Repesa, Coach **Napoli Basketball**:

> *"Saluti a tutti i presenti in sala, ma soprattutto a tutti i nostri tifosi. Vorrei ringraziare tutta la società, partendo dal presidente, per il sostegno ed il budget messo a disposizione per costruire una squadra molto competitiva. Stiamo finendo la squadra, siamo fiduciosi per trovare le persone ed i giocatori giusti. Lavoreremo in*

CLASSIFICA

#	Squadra	PT	G	V	N	P
1°	Juventus CL	0	0	0	0	0
2°	Lazio CL	0	0	0	0	0
3°	Napoli CL	0	0	0	0	0
4°	Inter CL	0	0	0	0	0
5°	Fiorentina EL	0	0	0	0	0
6°	Roma ECL	0	0	0	0	0
7°	Milan	0	0	0	0	0
8°	Udinese	0	0	0	0	0
9°	Bologna	0	0	0	0	0
10°	Lecce	0	0	0	0	0
11°	Parma	0	0	0	0	0
12°	Torino	0	0	0	0	0
13°	Atalanta	0	0	0	0	0
14°	Genoa	0	0	0	0	0
15°	Como	0	0	0	0	0
16°	Cagliari	0	0	0	0	0
17°	Monza	0	0	0	0	0
18°	Sassuolo R	0	0	0	0	0
19°	Frosinone R	0	0	0	0	0
20°	Venezia R	0	0	0	0	0

Ritaglio stampa ad uso esclusivo del destinatario, non riproducibile.
095047-ITOMLY

> *ritiro in Slovenia, per trovare il sistema di gioco e la chimica per essere una squadra vera sin da subito. Vogliamo essere pronti per l'inizio del campionato e dell'EuroCup. Ci vediamo presto."*

James Laughlin, General Manager **Napoli Basketball**:

> *"Grazie a tutti per essere qui. Sono molto felice di essere davanti a tante persone che amano questo sport. Grazie al Sindaco, al Presidente e al Gruppo Underdog Global Partner. Il Club sta facendo tanto per crescere, penso anche alla formazione femminile. Sono molto grato al gruppo per la visione che sta avendo. Stiamo ingaggiando giocatori importanti, la nostra destinazione non deve essere l'Italia ma anche l'Europa. Vogliamo atleti con esperienza importante anche di Eurolega per compiere passi in avanti verso i nostri obiettivi."*

È stato pubblicato il calendario della **BKT EuroCup 2026-27**, a cui parteciperà il **Napoli Basketball**.

Le **32 squadre** partecipanti saranno suddivise in quattro gironi da otto squadre ciascuno, con formula all'italiana (andata e ritorno). Le prime quattro classificate di ogni girone accederanno alla fase a eliminazione diretta.

I playoff saranno articolati in ottavi di finale, quarti di finale, semifinali e finale, con tutti i turni disputati al meglio delle tre partite.

Questo format prevede un totale di **224 partite** nella stagione regolare, in programma tra martedì 29 settembre 2026 e mercoledì 13 gennaio 2027. La fase a eliminazione diretta potrà aggiungere fino a **45** ulteriori incontri.

Gli ottavi di finale si giocheranno tra martedì 2 febbraio e venerdì 12 febbraio 2027. I quarti di finale inizieranno martedì 9 marzo e si concluderanno entro venerdì 19 marzo. Le semifinali sono previste tra mercoledì 31 marzo e venerdì 9 aprile.

La finale di **EuroCup** si disputerà al meglio delle tre gare: **Gara 1** è in programma mercoledì 21 aprile, **Gara 2** martedì 27 aprile e l'eventuale **Gara 3** venerdì 30 aprile 2027.

Calendario del Napoli Basketball – BKT EuroCup 2026/27

1. **Mercoledì 30 settembre 2026, ore 20:00** – **Napoli Basketball** vs **COSEA JL Bourg-en-Bresse**
2. **Martedì 6 ottobre 2026, ore 19:00** – **Buducnost Voli Podgorica** vs **Napoli Basketball**
3. **Mercoledì 14 ottobre 2026, ore 19:00** – **Slask Wroclaw** vs **Napoli Basketball**
4. **Martedì 20 ottobre 2026, ore 20:00** – **Napoli Basketball** vs **Tofas Bursa**
5. **Mercoledì 28 ottobre 2026, ore 19:00** – **Neptunas Klaipeda** vs **Napoli Basketball**
6. **Martedì 3 novembre 2026, ore 20:00** – **Napoli Basketball** vs **Dolomiti Energia Trento**
7. **Mercoledì 11 novembre 2026, ore 19:00** – **Niners Chemnitz** vs **Napoli Basketball**
8. **Mercoledì 18 novembre 2026, ore 19:30** – **COSEA JL Bourg-en-Bresse** vs **Napoli Basketball**
9. **Martedì 8 dicembre 2026, ore 20:00** – **Napoli Basketball** vs **Buducnost Voli Podgorica**
10. **Martedì 15 dicembre 2026, ore 20:00** – **Napoli Basketball** vs **Slask Wroclaw**
11. **Mercoledì 23 dicembre 2026, ore 18:00** – **Tofas Bursa** vs **Napoli Basketball**
12. **Mercoledì 30 dicembre 2026, ore 20:00** – **Napoli Basketball** vs **Neptunas Klaipeda**
13. **Martedì 5 gennaio 2027, ore 20:00** – **Dolomiti Energia Trento** vs **Napoli Basketball**

Ritaglio stampa ad uso esclusivo del destinatario, non riproducibile.
095047-ITOMLY

14. **Mercoledì 13 gennaio 2027, ore 20:00** – **Napoli Basketball** vs **Niners Chemnitz**

Gruppo A

- Le Mans (Francia)
- Hapoel Jerusalem (Israele)
- San Pablo Burgos (Spagna)
- Cedevita Olimpija Lubiana (Slovenia)
- Derthona Basket (Italia)
- Aris BC (Grecia)
- Rostock Seawolves (Germania)
- Riga Zelli (Lettonia)

Gruppo B

- Turk Telekom (Turchia)
- U-BT Cluj-Napoca (Romania)
- La Laguna Tenerife (Spagna)
- Reyer Venezia (Italia)
- Maxima Roma (Italia)
- Siauliai Basketball (Lituania)
- London Lions (Regno Unito)
- Skyliners Frankfurt (Germania)

Gruppo C

- JL Bourg (Francia)
- Tofas Bursa (Turchia)
- Buducnost VOLI (Montenegro)
- Aquila Trento (Italia)
- **Napoli Basketball (Italia)**
- Neptunas Klaipeda (Lituania)
- Niners Chemnitz (Germania)
- Slask Wroclaw (Polonia)

Gruppo D

- Monaco (Francia)
- Bahcesehir Koleji (Turchia)
- BAXI Manresa (Spagna)
- Ratiopharm Ulm (Germania)
- Roma Basketball (Italia)
- Lietkabelis Panevezys (Lituania)
- PAOK Salonicco (Grecia)
- Balkan Botevgrad (Bulgaria)

Lega Basket ufficializza il calendario della Regular Season della **LBA Serie A SisalClub 2026/27**. Anche in questa stagione è stata applicata la logica del calendario asimmetrico, che presenta il girone di ritorno diverso nella sequenza delle gare rispetto a quello della andata.

LE DATE DELLA REGULAR SEASON

La regular season 2026/27 prenderà il via nel weekend del 27 settembre, una settimana dopo il primo evento stagionale, la **Supercoppa LBA 2026** alla **Nova Arena** di **Tortona**, in programma il 19 e 20 settembre.

Il girone d'andata, che eleggerà le 8 protagoniste della **Final Eight** di **Coppa Italia** di **Torino**, si concluderà domenica 10 gennaio 2027. L'ultimo turno di regular season è previsto per

Ritaglio stampa ad uso esclusivo del destinatario, non riproducibile.
095047-ITOMLY

domenica 9 maggio 2027.

La prima riedizione in campionato delle ultime **LBA Finals** tra **Armani Olimpia Milano** e **Umana Reyer Venezia** è in programma per il turno del 20 dicembre alla 12ª giornata al **Taliercio**. Con ritorno all'**Unipol Forum** si disputerà il 7 febbraio 2027 (19° turno).

La sfida in campionato tra le due squadre protagoniste anche quest'anno in **Eurolega**, **Armani Olimpia Milano** e **Virtus Bologna**, si disputeranno nel weekend del 25 ottobre 2026 (5° turno) all'**Unipol Forum** di **Assago** e del 24 gennaio 2027 (17° turno) all'**Unipol Hall** di **Bologna**.

Nella Serie A SisalClub 2026/27 ci sarà anche il derby di **Roma** tra **Maxima** e **BC SPQR**, che si disputerà nel 3° (11 ottobre 2026) e nel 17° turno (24 gennaio 2027).

Tra le date che i tifosi segneranno in rosso sul proprio calendario, **Cantù**-**Varese** (6 dicembre 2026 e 7 febbraio 2027), **Napoli**-**Scafati** (8 novembre 2026 e 14 febbraio 2027), **Treviso**-**Venezia** (25 ottobre 2026 e 24 gennaio 2027) **Udine**-**Trieste** (6 dicembre 2026 e 31 gennaio 2027).

Durante il periodo natalizio la Serie A scenderà in campo in due turni: domenica 20 e domenica 27 dicembre.

La **Virtus Bologna** disputerà le sue gare casalinghe al **PalaDozza** sino al mese di novembre: in dicembre è infatti previsto il trasferimento nella nuova **Unipol Hall** a **BolognaFiere**. Anche **Cantù**, dopo l'inizio di stagione al **PalaDesio**, si trasferirà nella nuova **Cantù Arena** dal mese di marzo 2027.

La stagione regolare 2026/2027 non prevede turni infrasettimanali.

I PLAYOFF

Le date della post-season verranno ufficializzate in base al cammino delle squadre italiane nelle competizioni europee per Club.

LA FINAL EIGHT 2027 DAL 17 AL 21 FEBBRAIO A TORINO

Le migliori otto squadre al termine del girone di andata si contenderanno la **Coppa Italia** nella **Final Eight**, in programma dal 17 al 21 febbraio 2027. Per il quinto anno consecutivo, la manifestazione si disputerà all'**Inalpi Arena** di **Torino**.

LE FINESTRE PER LE NAZIONALI

In questa stagione sono previste due finestre dedicate alle attività delle Nazionali, con le partite valide per la qualificazione alla **FIBA World Cup 2027**. Il campionato si ferma di conseguenza nei weekend del 29 novembre 2026 e del 28 febbraio 2027.

CALENDARIO SERIE A SISALCLUB – REGULAR SEASON 2026/27
Girone di andata

1ª Giornata – Domenica 27/09/2026

- Armani Olimpia Milano - Pallacanestro Trieste
- Bertram Derthona Tortona - Tezenis Verona
- Nutribullet Treviso Basket - BC Roma SPQR
- Umana Reyer Venezia - Acqua S.Bernardo Cantù
- Maxima Roma - Napoli Basketball
- UNA Hotels Reggio Emilia - Dolomiti Energia Trentino
- Openjobmetis Varese - Virtus Bologna
- APU Old Wild West Udine - Longobardi Scafati Basket

2ª Giornata – Domenica 04/10/2026

Ritaglio stampa ad uso esclusivo del destinatario, non riproducibile.
095047-ITOMLY

- Virtus Bologna - Maxima Roma
- BC Roma SPQR - Bertram Derthona Tortona
- Tezenis Verona - Armani Olimpia Milano
- Dolomiti Energia Trentino - Nutribullet Treviso Basket
- Pallacanestro Trieste - Umana Reyer Venezia
- Napoli Basketball - UNA Hotels Reggio Emilia
- Longobardi Scafati Basket - Openjobmetis Varese
- Acqua S.Bernardo Cantù - APU Old Wild West Udine

3ª Giornata – Domenica 11/10/2026

- Armani Olimpia Milano - Nutribullet Treviso Basket
- Umana Reyer Venezia - Virtus Bologna
- Maxima Roma - BC Roma SPQR
- Longobardi Scafati Basket - Tezenis Verona
- UNA Hotels Reggio Emilia - Bertram Derthona Tortona
- Openjobmetis Varese - Pallacanestro Trieste
- Acqua S.Bernardo Cantù - Napoli Basketball
- APU Old Wild West Udine - Dolomiti Energia Trentino

4ª Giornata – Domenica 18/10/2026

- Virtus Bologna - Longobardi Scafati Basket
- BC Roma SPQR - Umana Reyer Venezia
- Tezenis Verona - UNA Hotels Reggio Emilia
- Dolomiti Energia Trentino - Openjobmetis Varese
- Bertram Derthona Tortona - Maxima Roma
- Pallacanestro Trieste - Acqua S.Bernardo Cantù
- Nutribullet Treviso Basket - APU Old Wild West Udine
- Napoli Basketball - Armani Olimpia Milano

5ª Giornata – Domenica 25/10/2026

- Armani Olimpia Milano - Virtus Bologna
- Bertram Derthona Tortona - Napoli Basketball
- Pallacanestro Trieste - Tezenis Verona
- Umana Reyer Venezia - Nutribullet Treviso Basket
- Maxima Roma - APU Old Wild West Udine
- Longobardi Scafati Basket - Dolomiti Energia Trentino
- UNA Hotels Reggio Emilia - Acqua S.Bernardo Cantù
- Openjobmetis Varese - BC Roma SPQR

6ª Giornata – Domenica 01/11/2026

- Virtus Bologna - Pallacanestro Trieste
- BC Roma SPQR - Longobardi Scafati Basket
- Tezenis Verona - Openjobmetis Varese
- Dolomiti Energia Trentino - Maxima Roma
- Nutribullet Treviso Basket - UNA Hotels Reggio Emilia
- Napoli Basketball - Umana Reyer Venezia
- Acqua S.Bernardo Cantù - Armani Olimpia Milano
- APU Old Wild West Udine - Bertram Derthona Tortona

7ª Giornata – Domenica 08/11/2026

- Virtus Bologna - Tezenis Verona
- Armani Olimpia Milano - Dolomiti Energia Trentino
- Bertram Derthona Tortona - Nutribullet Treviso Basket
- Pallacanestro Trieste - BC Roma SPQR

Ritaglio stampa ad uso esclusivo del destinatario, non riproducibile.
095047-ITOMLY

- Maxima Roma - Acqua S.Bernardo Cantù
- Longobardi Scafati Basket - Napoli Basketball
- UNA Hotels Reggio Emilia - Umana Reyer Venezia
- Openjobmetis Varese - APU Old Wild West Udine

8ª Giornata – Domenica 15/11/2026

- BC Roma SPQR - Tezenis Verona
- Dolomiti Energia Trentino - Virtus Bologna
- Nutribullet Treviso Basket - Longobardi Scafati Basket
- Umana Reyer Venezia - Maxima Roma
- Napoli Basketball - Pallacanestro Trieste
- UNA Hotels Reggio Emilia - Openjobmetis Varese
- Acqua S.Bernardo Cantù - Bertram Derthona Tortona
- APU Old Wild West Udine - Armani Olimpia Milano

9ª Giornata – Domenica 22/11/2026

- Virtus Bologna - BC Roma SPQR
- Tezenis Verona - APU Old Wild West Udine
- Dolomiti Energia Trentino - Napoli Basketball
- Bertram Derthona Tortona - Armani Olimpia Milano
- Pallacanestro Trieste - UNA Hotels Reggio Emilia
- Maxima Roma - Nutribullet Treviso Basket
- Longobardi Scafati Basket - Acqua S.Bernardo Cantù
- Openjobmetis Varese - Umana Reyer Venezia

10ª Giornata – Domenica 06/12/2026

- BC Roma SPQR - Dolomiti Energia Trentino
- Armani Olimpia Milano - Longobardi Scafati Basket
- Nutribullet Treviso Basket - Virtus Bologna
- Umana Reyer Venezia - Bertram Derthona Tortona
- Napoli Basketball - Tezenis Verona
- UNA Hotels Reggio Emilia - Maxima Roma
- Acqua S.Bernardo Cantù - Openjobmetis Varese
- APU Old Wild West Udine - Pallacanestro Trieste

11ª Giornata – Domenica 13/12/2026

- Virtus Bologna - APU Old Wild West Udine
- BC Roma SPQR - Napoli Basketball
- Tezenis Verona - Acqua S.Bernardo Cantù
- Armani Olimpia Milano - UNA Hotels Reggio Emilia
- Dolomiti Energia Trentino - Bertram Derthona Tortona
- Pallacanestro Trieste - Nutribullet Treviso Basket
- Longobardi Scafati Basket - Umana Reyer Venezia
- Openjobmetis Varese - Maxima Roma

12ª Giornata – Domenica 20/12/2026

- Bertram Derthona Tortona - Longobardi Scafati Basket
- Nutribullet Treviso Basket - Tezenis Verona
- Umana Reyer Venezia - Armani Olimpia Milano
- Napoli Basketball - Openjobmetis Varese
- Maxima Roma - Pallacanestro Trieste
- UNA Hotels Reggio Emilia - Virtus Bologna
- Acqua S.Bernardo Cantù - Dolomiti Energia Trentino
- APU Old Wild West Udine - BC Roma SPQR

Ritaglio stampa ad uso esclusivo del destinatario, non riproducibile.
095047-ITOMLY

13ª Giornata – Domenica 27/12/2026

- Virtus Bologna - Bertram Derthona Tortona
- BC Roma SPQR - Acqua S.Bernardo Cantù
- Tezenis Verona - Umana Reyer Venezia
- Armani Olimpia Milano - Maxima Roma
- Pallacanestro Trieste - Dolomiti Energia Trentino
- Longobardi Scafati Basket - UNA Hotels Reggio Emilia
- Openjobmetis Varese - Nutribullet Treviso Basket
- APU Old Wild West Udine - Napoli Basketball

14ª Giornata – Domenica 03/01/2027

- Armani Olimpia Milano - Openjobmetis Varese
- Dolomiti Energia Trentino - Tezenis Verona
- Bertram Derthona Tortona - Pallacanestro Trieste
- Umana Reyer Venezia - APU Old Wild West Udine
- Napoli Basketball - Virtus Bologna
- Maxima Roma - Longobardi Scafati Basket
- UNA Hotels Reggio Emilia - BC Roma SPQR
- Acqua S.Bernardo Cantù - Nutribullet Treviso Basket

15ª Giornata – Domenica 10/01/2027

- Virtus Bologna - Acqua S.Bernardo Cantù
- BC Roma SPQR - Armani Olimpia Milano
- Tezenis Verona - Maxima Roma
- Dolomiti Energia Trentino - Umana Reyer Venezia
- Pallacanestro Trieste - Longobardi Scafati Basket
- Nutribullet Treviso Basket - Napoli Basketball
- Openjobmetis Varese - Bertram Derthona Tortona
- APU Old Wild West Udine - UNA Hotels Reggio Emilia

16ª Giornata – Domenica 17/01/2027

- Armani Olimpia Milano - Napoli Basketball
- Bertram Derthona Tortona - APU Old Wild West Udine
- Umana Reyer Venezia - BC Roma SPQR
- Maxima Roma - Dolomiti Energia Trentino
- Longobardi Scafati Basket - Virtus Bologna
- UNA Hotels Reggio Emilia - Nutribullet Treviso Basket
- Openjobmetis Varese - Tezenis Verona
- Acqua S.Bernardo Cantù - Pallacanestro Trieste

17ª Giornata – Domenica 24/01/2027

- Virtus Bologna - Armani Olimpia Milano
- BC Roma SPQR - Maxima Roma
- Tezenis Verona - Longobardi Scafati Basket
- Dolomiti Energia Trentino - UNA Hotels Reggio Emilia
- Pallacanestro Trieste - Openjobmetis Varese
- Nutribullet Treviso Basket - Umana Reyer Venezia
- Napoli Basketball - Bertram Derthona Tortona
- APU Old Wild West Udine - Acqua S.Bernardo Cantù

18ª Giornata – Domenica 31/01/2027

- Bertram Derthona Tortona - BC Roma SPQR
- Pallacanestro Trieste - APU Old Wild West Udine
- Nutribullet Treviso Basket - Dolomiti Energia Trentino

Ritaglio stampa ad uso esclusivo del destinatario, non riproducibile.
095047-ITOMLY

- Umana Reyer Venezia - Openjobmetis Varese
- Maxima Roma - Virtus Bologna
- Longobardi Scafati Basket - Armani Olimpia Milano
- UNA Hotels Reggio Emilia - Napoli Basketball
- Acqua S.Bernardo Cantù - Tezenis Verona

19ª Giornata – Domenica 07/02/2027

- Virtus Bologna - UNA Hotels Reggio Emilia
- BC Roma SPQR - Pallacanestro Trieste
- Tezenis Verona - Nutribullet Treviso Basket
- Armani Olimpia Milano - Umana Reyer Venezia
- Dolomiti Energia Trentino - APU Old Wild West Udine
- Napoli Basketball - Maxima Roma
- Longobardi Scafati Basket - Bertram Derthona Tortona
- Openjobmetis Varese - Acqua S.Bernardo Cantù

20ª Giornata – Domenica 14/02/2027

- Bertram Derthona Tortona - Dolomiti Energia Trentino
- Pallacanestro Trieste - Virtus Bologna
- Nutribullet Treviso Basket - Openjobmetis Varese
- Umana Reyer Venezia - UNA Hotels Reggio Emilia
- Napoli Basketball - Longobardi Scafati Basket
- Maxima Roma - Armani Olimpia Milano
- Acqua S.Bernardo Cantù - BC Roma SPQR
- APU Old Wild West Udine - Tezenis Verona

21ª Giornata – Domenica 07/03/2027

- Virtus Bologna - Umana Reyer Venezia
- BC Roma SPQR - Nutribullet Treviso Basket
- Armani Olimpia Milano - Bertram Derthona Tortona
- Dolomiti Energia Trentino - Pallacanestro Trieste
- Longobardi Scafati Basket - APU Old Wild West Udine
- UNA Hotels Reggio Emilia - Tezenis Verona
- Openjobmetis Varese - Napoli Basketball
- Acqua S.Bernardo Cantù - Maxima Roma

22ª Giornata – Domenica 14/03/2027

- Tezenis Verona - BC Roma SPQR
- Bertram Derthona Tortona - Openjobmetis Varese
- Pallacanestro Trieste - Armani Olimpia Milano
- Nutribullet Treviso Basket - Acqua S.Bernardo Cantù
- Umana Reyer Venezia - Longobardi Scafati Basket
- Napoli Basketball - Dolomiti Energia Trentino
- Maxima Roma - UNA Hotels Reggio Emilia
- APU Old Wild West Udine - Virtus Bologna

23ª Giornata – Domenica 21/03/2027

- BC Roma SPQR - Virtus Bologna
- Tezenis Verona - Napoli Basketball
- Armani Olimpia Milano - APU Old Wild West Udine
- Bertram Derthona Tortona - Umana Reyer Venezia
- Nutribullet Treviso Basket - Maxima Roma
- UNA Hotels Reggio Emilia - Pallacanestro Trieste
- Openjobmetis Varese - Dolomiti Energia Trentino

Ritaglio stampa ad uso esclusivo del destinatario, non riproducibile.
095047-ITOMLY

- Acqua S.Bernardo Cantù - Longobardi Scafati Basket

24ª Giornata – Sabato 27/03/2027

- Virtus Bologna - Openjobmetis Varese
- Dolomiti Energia Trentino - Acqua S.Bernardo Cantù
- Pallacanestro Trieste - Bertram Derthona Tortona
- Napoli Basketball - Nutribullet Treviso Basket
- Maxima Roma - Tezenis Verona
- Longobardi Scafati Basket - BC Roma SPQR
- UNA Hotels Reggio Emilia - Armani Olimpia Milano
- APU Old Wild West Udine - Umana Reyer Venezia

25ª Giornata – Domenica 04/04/2027

- Tezenis Verona - Virtus Bologna
- Armani Olimpia Milano - BC Roma SPQR
- Nutribullet Treviso Basket - Pallacanestro Trieste
- Umana Reyer Venezia - Dolomiti Energia Trentino
- Napoli Basketball - APU Old Wild West Udine
- Maxima Roma - Bertram Derthona Tortona
- Openjobmetis Varese - Longobardi Scafati Basket
- Acqua S.Bernardo Cantù - UNA Hotels Reggio Emilia

26ª Giornata – Domenica 11/04/2027

- Virtus Bologna - Napoli Basketball
- BC Roma SPQR - UNA Hotels Reggio Emilia
- Dolomiti Energia Trentino - Armani Olimpia Milano
- Bertram Derthona Tortona - Acqua S.Bernardo Cantù
- Pallacanestro Trieste - Maxima Roma
- Umana Reyer Venezia - Tezenis Verona
- Longobardi Scafati Basket - Nutribullet Treviso Basket
- APU Old Wild West Udine - Openjobmetis Varese

27ª Giornata – Domenica 18/04/2027

- Tezenis Verona - Pallacanestro Trieste
- Dolomiti Energia Trentino - Longobardi Scafati Basket
- Nutribullet Treviso Basket - Bertram Derthona Tortona
- Napoli Basketball - BC Roma SPQR
- Maxima Roma - Umana Reyer Venezia
- UNA Hotels Reggio Emilia - APU Old Wild West Udine
- Openjobmetis Varese - Armani Olimpia Milano
- Acqua S.Bernardo Cantù - Virtus Bologna

28ª Giornata – Domenica 25/04/2027

- Virtus Bologna - Nutribullet Treviso Basket
- BC Roma SPQR - Openjobmetis Varese
- Tezenis Verona - Dolomiti Energia Trentino
- Armani Olimpia Milano - Acqua S.Bernardo Cantù
- Bertram Derthona Tortona - UNA Hotels Reggio Emilia
- Umana Reyer Venezia - Napoli Basketball
- Longobardi Scafati Basket - Pallacanestro Trieste
- APU Old Wild West Udine - Maxima Roma

29ª Giornata – Domenica 02/05/2027

- Armani Olimpia Milano - Tezenis Verona

Ritaglio stampa ad uso esclusivo del destinatario, non riproducibile.
095047-ITOMLY

- Dolomiti Energia Trentino - BC Roma SPQR
- Bertram Derthona Tortona - Virtus Bologna
- Pallacanestro Trieste - Napoli Basketball
- Maxima Roma - Openjobmetis Varese
- UNA Hotels Reggio Emilia - Longobardi Scafati Basket
- Acqua S.Bernardo Cantù - Umana Reyer Venezia
- APU Old Wild West Udine - Nutribullet Treviso Basket

30ª Giornata – Domenica 09/05/2027

- Virtus Bologna - Dolomiti Energia Trentino
- BC Roma SPQR - APU Old Wild West Udine
- Tezenis Verona - Bertram Derthona Tortona
- Nutribullet Treviso Basket - Armani Olimpia Milano
- Umana Reyer Venezia - Pallacanestro Trieste
- Napoli Basketball - Acqua S.Bernardo Cantù
- Longobardi Scafati Basket - Maxima Roma
- Openjobmetis Varese - UNA Hotels Reggio Emilia

segui **CalcioNapoli24.it** direttamente su **Google**

ULTIMISSIME NOTIZIE

14 Ago, 11:00 - **Incontro tra Napoli e Torino: maxi-operazione per tre giocatori! Incluso anche Lucca**

14 Ago, 10:45 - **Ufficiale: nuova avventura per Mertens! È diventato investitore dello Sporting Hasselt | VIDEO**

14 Ago, 10:30 - **Romano precisa: "Il problema di Gabriel Jesus è l'ingaggio! C'è un'unica soluzione per il Napoli"**

14 Ago, 09:30 - **Badiashile al Napoli, è fatta! Decisiva la volontà del giocatore, sarà già disponibile a Genova**

14 Ago, 09:01 - **CalcioNapoli24 su Google in "Fonti preferite": aggiungi subito CN24 per non perderti le notizie più importanti!**

14 Ago, 09:00 - **Il Sunderland piomba su Anguissa! Ecco la risposta di Allegri**

14 Ago, 08:15 - **Gabriel Jesus è il sogno del Napoli! Un'altra cessione in attacco può renderlo realtà: svelato il nome del sacrificabile**

14 Ago, 08:00 - **Noa Lang non è certo della permanenza! Tre squadre interessate, ma una l'ha già rifiutata**

14 Ago, 07:50 - **Max Allegri ha una missione da compiere in vista di Genoa-Napoli**

14 Ago, 07:40 - **Badiashile-Napoli, svelata la data delle visite mediche! Può arrivare a Castel Volturno prima del previsto**

14 Ago, 07:30 - **Colpo di scena: Gabriel Jesus non convince al 100%, nuovo attaccante a sorpresa per il Napoli!**

Ritaglio stampa ad uso esclusivo del destinatario, non riproducibile.
095047-ITOMLY

Quotidiano
14-08-2026
Pagina 35
Foglio 1

La Gazzetta dello Sport

Tiratura: 106.083
Diffusione: 115.612

www.ecostampa.it

Il Masters 1000 al via

Cobolli e Musetti, tocca a voi Cincinnati è l'occasione per rincorrere le Finals

LA GUIDA

Cincinnati
(Masters 1000, cemento)

1° turno
Landaluce (Spa) b. Draper (Gb) 6-3 7-5

Norrie (Gb) b. Prizmic (Cro) 3-6 6-1 6-4

Così gli italiani al 1° turno
Cobolli: bye

Arnaldi: bye

Darderi: bye

Musetti: bye

Bellucci c. Svajda (Usa)

Sonego c. Shang (Cin)

Berrettini c. qualificato

Speranze
A sinistra Flavio Cobolli, 24 anni, in questa stagione è stato finalista al Roland Garros e ha vinto il torneo di Acapulco; a destra Lorenzo Musetti, 24, a inizio 2026 ha raggiunto la finale a Hong Kong ed è stato fermato da un infortunio ai quarti dell'Australian Open GETTY-AFP

Senza Jannik e Alcaraz, gli azzurri in Ohio per guadagnare punti preziosi. E anche Darderi...

di **MASSIMO BRIZZI**

Cobolli, Musetti e Darderi, ora tocca a voi. La rincorsa per il Piemonte parte dall'Ohio. Non ci sono collegamenti diretti fra Torino e Cincinnati, ma per accaparrarsi un posto fra i primi otto per le Finals di novembre alla Inalpi Arena occorre iniziare a piastrellare il cammino dagli Stati Uniti. È lì, nel Masters 1000 americano scattato ieri, che vanno poggiati i mattoncini per edificare un finale di stagione che proietti verso l'élite dei migliori otto stagionali del ranking. Senza Jannik Sinner, che ha rinunciato a Montreal e Cincinnati per i noti fastidi al ginocchio, tocca al resto della pattuglia italiana, citata in ordine di ranking Atp, l'onere di tenere in alto il tricolore. La consistenza del gruppo non si discute: a Cincy i nostri in tabellone sono sette, con quattro teste di serie, Flavio Cobolli (n.7), Lorenzo Musetti (n.10), Luciano Darderi (n.19) e Matteo Arnaldi (n.31), affiancate da Matteo Berrettini, Mattia Bellucci e Lorenzo Sonego. Buoni numeri da tradurre però in risultati. Senza indugi. L'assenza a Cincinnati dei primi due al mondo, Alcaraz e Sinner, fra l'altro i finalisti nel 2025 (vittoria di Carlos per il malore di Jannik, sotto 5-0), offre un'opportunità che gli azzurri devono sfruttare.

Spinta Cobolli Cobolli, n.9 al mondo, ma 4 della Race del 2026, si schermisce, però sa di avere un'occasione preziosa: a Cincinnati, dove potrebbe incrociare Zverev nei quarti per la rivincita della finale del Roland Garros, non ha punti da difendere e un buon risultato varrebbe anche come riscatto dei due ko d'acchito, Umago e Montreal, successivi ai quarti di Wimbledon. «Mi sono allenato molto per giocare meglio a Cincinnati – ha detto –. La corsa alle Finals non fa parte del gioco per me. Cerco di non pensarci, ma cerco di prendere questo obiettivo come una motivazione e una spinta». Molla fondamentale. Per il suo percorso di crescita e avere anche due italiani sotto la Mole.

Musetti e Darderi Quasi un passaggio di testimone con Musetti, che l'anno scorso a Torino c'è stato, ha respirato l'aria pura del n.5 al mondo e sfiorato il n. 3, per trovarsi ora al n.13 e con un poco rassicurante 33 nella Race. Colpa anche dell'infortunio alla gamba sinistra patito a Roma, di cui sta pagando ancora lo scotto. Al rientro Lorenzo è stato fermato due volte dall'emergente spagnolo Jodar, a Washington (quarti) e Montreal (3° turno), fra squilli di classe e ovvie difficoltà a riprendere la forma. Musetti non ha punti in scadenza a Cincinnati, ma per chiudere l'anno in un'élite degna del suo tennis deve cambiare marcia. A 24 anni ha il futuro davanti, ma il contatore dei tornei vinti è da quattro anni fermo a 2: un delitto per le sue qualità. Anche Luciano Darderi, n.22 al mondo e 15° nella Race, coltiva delle possibilità: è a 420 punti dall'ultimo posto utile per Torino, non un abisso. Gli serve però continuità, visto che dopo la semifinale di Roma ha alternato buone cose, finale a Bastad (sconfitto da Rublev) e quarti di Montreal (ko con Nakashima), a stop prematuri, come il 2° turno al Roland Garros e il 1° a Wimbledon. Torino è all'orizzonte. Per niente irraggiungibile.

● RIPRODUZIONE RISERVATA

I NUMERI

3
Italiani a segno
Sono tre gli italiani ad aver vinto almeno un torneo nel 2026: Jannik Sinner (6); Flavio Cobolli (1) e Luciano Darderi (1)

Ritaglio stampa ad uso esclusivo del destinatario, non riproducibile.

095047-ITOMLY

moleventiquattro 24

ARTE CRONACA DI TORINO ENOGASTRONOMIA EVENTI INNOVAZIONE LAVORO STORIA TERRITORIO

Mole24 » Territorio » Quartiere Santa Rita di Torino: guida alla zona tra sport, parchi, servizi e tradizioni

Quartiere Santa Rita di Torino: guida alla zona tra sport, parchi, servizi e tradizioni

Da **Alessandro Maldera** Agosto 13, 2026

Condividi

Aggiungi Mole24 tra le fonti preferite su Google

Il **quartiere Santa Rita di Torino** si trova nella parte sud-occidentale della città ed è una delle principali zone residenziali del capoluogo. Appartiene alla Circoscrizione 2 e si sviluppa tra corso Siracusa, corso Unione Sovietica, corso Cosenza e l'area di corso Lepanto.

Ritaglio stampa ad uso esclusivo del destinatario, non riproducibile.

095047-ITOMLY

Oggi Santa Rita è caratterizzata da un tessuto urbano molto denso, numerosi negozi e servizi, grandi impianti sportivi e alcuni importanti spazi verdi. Il quartiere conserva inoltre un forte legame con il **Santuario di Santa Rita**, dal quale deriva il suo stesso nome.

Scheda rapida sul quartiere Santa Rita

Circoscrizione: Circoscrizione 2 Santa Rita-Mirafiori Nord-Mirafiori Sud
Zona: Torino sud-occidentale
Luoghi principali: Santuario di Santa Rita, Piazza d'Armi, Stadio Olimpico Grande Torino, Inalpi Arena, Villa Amoretti e Parco Rignon
Carattere urbano: prevalentemente residenziale, con forte presenza commerciale e sportiva
Mercato principale: corso Sebastopoli
Periodo di maggiore crescita: anni Cinquanta, Sessanta e Settanta

Posizione geografica e circoscrizione di appartenenza
Santa Rita appartiene alla **Circoscrizione 2 di Torino**, che comprende anche Mirafiori Nord e, dal 2016, Mirafiori Sud.
Il quartiere occupa una parte estesa della zona sud-occidentale della città.
Il limite settentrionale segue principalmente **via Tirreno, corso IV Novembre, corso Monte Lungo e corso Lepanto**.

Verso ovest il confine principale è corso Siracusa, mentre a est Santa Rita arriva fino a **corso Unione Sovietica**.
A sud il limite è segnato da corso Cosenza.
I quartieri confinanti
Santa Rita si trova in una posizione di collegamento tra alcuni importanti settori della città.
I quartieri confinanti con Santa Rita

- **A nord:** Borgo San Paolo e Crocetta
- **A ovest:** Mirafiori Nord
- **A est:** zona Filadelfia e Lingotto
- **A sud:** Mirafiori Nord

Corso Unione Sovietica costituisce uno dei principali assi verso il centro e la zona meridionale di Torino.
Corso Siracusa collega invece Santa Rita con Mirafiori e i quartieri occidentali.

I 23 quartieri di Torino
Santa Rita fa parte della grande suddivisione urbana del capoluogo piemontese. Scopri **quali sono i 23 quartieri di Torino, dove si trovano e**

Ritaglio stampa ad uso esclusivo del destinatario, non riproducibile.
095047-ITOMLY

come si dividono nella città

La storia del quartiere in breve

Santa Rita nacque come area agricola, attraversata da strade rurali e occupata da cascine. All'inizio del Novecento la presenza della nuova Piazza d'Armi e delle caserme accelerò la trasformazione della zona.

La costruzione del **Santuario di Santa Rita**, completato nel 1933, contribuì a dare il nome al quartiere. Il grande sviluppo arrivò poi nel secondo dopoguerra: nel 1970 Santa Rita superò i **104 mila abitanti**, diventando il celebre "quartiere dei Centomila"

Cosa vedere nel quartiere Santa Rita

I principali luoghi di interesse raccontano le diverse anime del quartiere: **religiosa, sportiva, militare e residenziale**. Il punto di riferimento storico è il Santuario di Santa Rita, attorno al quale si è sviluppata una parte importante dell'identità della zona.

Poco distante si estende Piazza d'Armi, oggi grande area verde accanto al principale polo sportivo del quartiere. Qui sorgono lo Stadio Olimpico Grande Torino e l'**Inalpi Arena**, due strutture che ospitano durante l'anno partite, concerti e grandi eventi.

Tra gli altri luoghi significativi ci sono **Villa Amoretti e Parco Rignon**, che conservano una dimensione più tranquilla e verde. A questi si aggiungono edifici e complessi che ricordano la lunga presenza militare e le trasformazioni urbane vissute da Santa Rita nel corso del Novecento.

Aree pedonali e riqualificazione urbana

Santa Rita non presenta un grande nucleo pedonale compatto come altri quartieri torinesi.

Esistono però spazi dove la mobilità a piedi ha assunto un ruolo importante.

Il principale è il **piazzale davanti allo Stadio Olimpico**, trasformato durante gli interventi per le Olimpiadi del 2006.

Anche Piazza d'Armi rappresenta una vasta area completamente dedicata a pedoni, sport e attività all'aperto.

Nel corso degli anni sono stati inoltre riqualificati diversi spazi pubblici e impianti sportivi.

Commercio e vita di quartiere

Santa Rita è uno dei quartieri torinesi con una forte presenza di **commercio di prossimità**.

Negozi, bar, ristoranti e servizi sono distribuiti lungo i principali corsi e nelle vie interne.

Ritaglio stampa ad uso esclusivo del destinatario, non riproducibile.
095047-ITOMLY

Il riferimento più importante rimane il **mercato di corso Sebastopoli**, uno dei mercati rionali più frequentati della parte meridionale di Torino.

La densità residenziale garantisce una vita di quartiere particolarmente intensa durante tutta la settimana.

Qualità della vita nel quartiere

Santa Rita è una zona prevalentemente residenziale e molto servita.

La presenza di negozi, scuole, strutture sanitarie, mercati, impianti sportivi e parchi consente di trovare molti servizi all'interno del quartiere.

Piazza d'Armi e Parco Rignon rappresentano i principali spazi verdi.

Le zone interne tendono a essere più tranquille, mentre i grandi assi come corso Siracusa, corso Unione Sovietica, corso Cosenza e corso Orbassano sono maggiormente interessati dal traffico.

Trasporto pubblico e come muoversi

Santa Rita non è direttamente attraversata dalla metropolitana.

I collegamenti sono quindi affidati soprattutto alla **rete di tram e autobus**, che percorre i principali assi del quartiere.

Corso Unione Sovietica rappresenta uno dei collegamenti principali con il centro, Porta Nuova e la zona del Lingotto.

Corso Orbassano permette invece di raggiungere le aree occidentali e Mirafiori.

Altri collegamenti importanti attraversano corso Siracusa, corso Sebastopoli, corso Cosenza e le strade interne.

Muoversi a piedi e in bicicletta

Gran parte di Santa Rita presenta un terreno pianeggiante, caratteristica favorevole agli spostamenti a piedi e in bicicletta.

Piazza d'Armi costituisce il principale spazio per passeggiare, correre e praticare attività sportiva.

Anche Parco Rignon offre percorsi pedonali e zone alberate.

Gli spostamenti in bicicletta sono più semplici lungo gli assi dotati di percorsi dedicati, mentre sulle strade più trafficate la mobilità ciclabile può risultare meno agevole.

Parcheggi e traffico

La forte densità abitativa rende il **parcheggio** una delle criticità storiche di Santa Rita.

Il problema è particolarmente evidente nelle zone residenziali più dense e durante le grandi manifestazioni.

Partite, concerti ed eventi ospitati dallo Stadio Olimpico e dall'Inalpi Arena possono determinare un aumento significativo del traffico.

Corso Sebastopoli, corso Agnelli, corso IV Novembre e le strade intorno agli impianti sportivi sono tra le aree maggiormente interessate durante questi appuntamenti.

Feste, cultura e iniziative nel quartiere

Ritaglio stampa ad uso esclusivo del destinatario, non riproducibile.
095047-ITOMLY

La tradizione più radicata è legata alla festa di **Santa Rita del 22 maggio**.
Ogni anno la zona intorno al santuario richiama un grande numero di fedeli e visitatori.
La sera si svolge tradizionalmente una processione nelle strade circostanti.
Nel quartiere vengono inoltre organizzate attività culturali a Villa Amoretti, iniziative nei parchi e manifestazioni sportive.
Stadio e Inalpi Arena ospitano durante tutto l'anno partite, concerti e grandi eventi nazionali e internazionali.
Il rapporto con i quartieri confinanti
Santa Rita ha una forte continuità urbana con **Mirafiori Nord**, al punto da condividere con questo quartiere la stessa Circoscrizione fin dagli anni Ottanta.
Verso nord, corso Lepanto e le altre strade di confine segnano il passaggio verso Crocetta e Borgo San Paolo.
A est, corso Unione Sovietica collega Santa Rita con il Lingotto e la zona Filadelfia.
Questi confini sono oggi quasi interamente urbanizzati: passando da un quartiere all'altro non esistono vere separazioni fisiche, ma soprattutto grandi assi stradali.
L'identità del quartiere Santa Rita oggi
Il **quartiere Santa Rita di Torino** è il risultato di una trasformazione avvenuta soprattutto durante il Novecento.
Della vecchia campagna rimangono poche testimonianze, mentre l'identità contemporanea è legata soprattutto al santuario, alla dimensione residenziale, al commercio e al grande polo sportivo.
Piazza d'Armi mantiene memoria della lunga presenza militare, Villa Amoretti ricorda invece la fase precedente all'urbanizzazione.
Lo sviluppo degli anni Sessanta e Settanta ha completato la trasformazione in un quartiere densamente abitato, che oggi conserva una forte vita locale e una dotazione di servizi tra le più articolate della zona sud-occidentale di Torino.
FAQ – Quartiere Santa Rita a Torino: domande e risposte
Dove si trova il quartiere Santa Rita di Torino?
Santa Rita si trova nella zona sud-occidentale di Torino e appartiene alla Circoscrizione 2.
Perché il quartiere si chiama Santa Rita?
Il nome deriva dal **Santuario di Santa Rita**, costruito tra il 1927 e il 1933 e diventato il principale riferimento della zona.
Quali sono i luoghi principali di Santa Rita?
Tra i più importanti ci sono il Santuario, Piazza d'Armi, Stadio Olimpico Grande Torino, Inalpi Arena e Parco Rignon.
Com'è vivere a Santa Rita?
È una zona residenziale ricca di negozi, servizi, impianti sportivi e aree verdi, con alcune criticità legate a traffico e parcheggi.
Qual è la storia del quartiere Santa Rita?
Da territorio agricolo e militare, nel Novecento Santa Rita crebbe rapidamente fino

Ritaglio stampa ad uso esclusivo del destinatario, non riproducibile.
095047-ITOMLY

a superare i **104 mila abitanti nel 1970**.

*Continua a leggere le notizie di **Mole24**, segui la nostra pagina Facebook e iscriviti al nostro canale WhatsApp*

Condividi

Alessandro Maldera
Giornalista, ha collaborato per molti anni con testate giornalistiche nazional e locali. Dal 2014 è il fondatore di mole24. Inoltre è docente di corsi di comunicazione web & marketing per enti e aziende

ARTICOLI CORRELATI

LAVORO

Rai assume nel 2026: Torino tra le sedi della selezione per 34 risorse

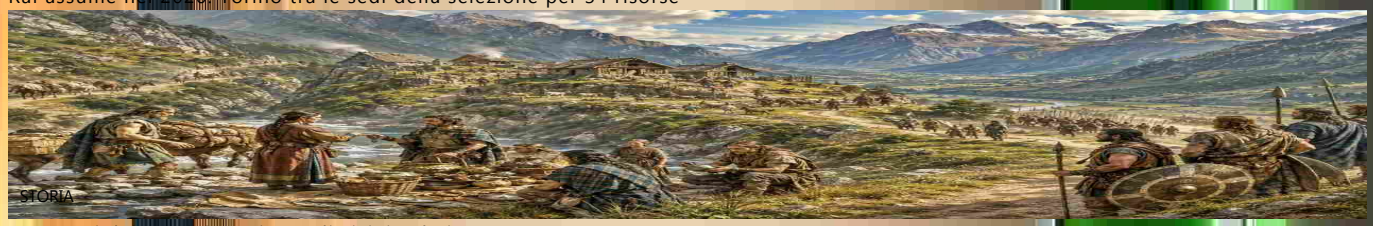

STORIA

I rapporti dei Taurini con i popoli vicini nel Piemonte preromano

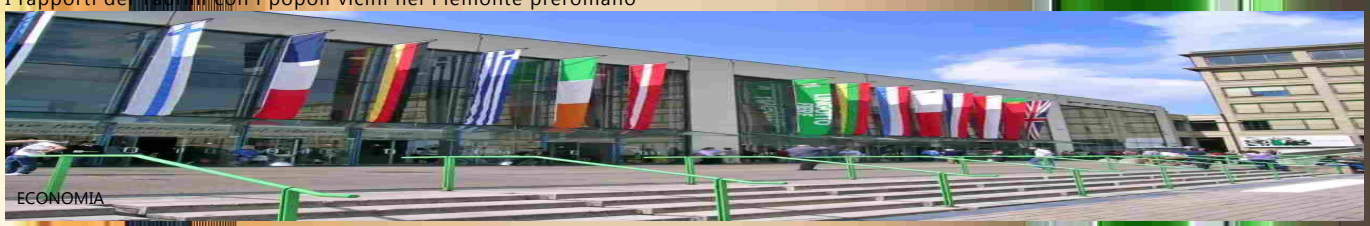

ECONOMIA

Ipotesi vendita Lingotto Fiere di Torino: trattativa per acquisizione e rilancio del polo

ARTICOLI RECENTI

Ritaglio stampa ad uso esclusivo del destinatario, non riproducibile.

095047-ITOMLY

ULTIMO AGGIORNAMENTO: Giovedì 13 Agosto 2026, 16:20

Calcio Napoli 24

Segui Calcionapoli24TV sul canale 79 DTT Napoli, Caserta, Avellino e Benevento e 84 Salerno

HOME NOTIZIE FORUM SERIE A INFORMAZIONI WEB TV

Napoli Basketball, visite mediche e test atletici! Primi scatti in azzurro per Seljaas e Spissu

13-08-2026 16:25 BASKET

AUTORE
CR Claudio Russo
Giornalista professionista
Tutti gli articoli → Twitter LinkedIn

Seguici su GoogleDiscover Fonti preferite

Stampa A- A+

NOTIZIE CALCIO NAPOLI

Bergomi: "Napoli? Non mi faccio abbindolare da un discorso su Allegri! Gli manca solo una cosa"
12/08/26, 04:00 REDAZIONE

Rifiutate altre due offerte in Premier, Badiashile ha scelto Napoli! Sprint per chiudere
12/08/26, 07:15 REDAZIONE

Il Mattino conferma: doppia operazione definita, firmeranno fino al 2030 e 31
12/08/26, 10:15 REDAZIONE

Ritaglio stampa ad uso esclusivo del destinatario, non riproducibile.

095047-ITOMLY

Ranking UEFA aggiornato: nuova posizione per il Napoli, ecco la classifica

13/08/26, 07:05 REDAZIONE

Prenderà ufficialmente il via domani la stagione 2026-2027 del **Napoli Basketball**. In questi giorni intanto gli atleti hanno sostenuto le rituali visite mediche con il Responsabile dello Staff Medico-Sanitario della società **Beniamino Casillo**, e svolto i test atletici all'Alcott Arena, con il nuovo Preparatore Fisico **Giustino Danesi**, insieme a **Davide Bocci** e **Claudio Maddaloni**. Presenti anche il General Manager **James Laughlin**, il Direttore Sportivo **Francesco Cavaliere** ed il Technical Staff con il Primo Assistente **Dino Repesa**, coadiuvato da **Davide Gabriele** e **Pablo Trovato**.

La squadra partirà domani per il ritiro di Kranjska Gora, in Slovenia, dove si tratterà fino al 4 settembre. Durante il periodo di preparazione, il **Napoli Basketball** disputerà tre gare amichevoli: il 21 agosto contro i serbi dello **Spartak Subotica**, il 27 agosto contro i bosniaci dell'**Igokea** e il 1° settembre contro gli sloveni del **Krka Novo Mesto**, per poi giocare il Memorial Pajetta, ad Udine, il 5 e 6 settembre, affrontando la **Pallacanestro Reggiana**. Disputeranno il trofeo anche i padroni di casa dell'**APU Udine** e il **Paok Salonicco**.

Il Performance & Medical Staff del **Napoli Basketball** che accompagnerà la squadra nella stagione 2026/27.

MEDICAL AREA

- **Beniamino Casillo** | Responsabile Staff Medico-Sanitario
- **Armando Gatto** | Responsabile Ortopedia & Riabilitazione
- **Gaetano Iaquinto** | Biologo Nutrizionista
- **Michele Trapani** | Osteopata
- **Carlo Capuano** | Consulente Specialista Odontoiatra

PERFORMANCE AREA

- **Giustino Danesi** | Preparatore Atletico
- **Davide Bocci** | Preparatore Atletico
- **Claudio Maddaloni** | Preparatore Atletico
- **Marco Madau** | Fisioterapista
- **Matteo Melillo** | Fisioterapista

Dopo le consuete visite mediche e i test atletici, il 14 agosto la squadra partirà per il training camp di **Kranjska Gora**, in **Slovenia**, dove si tratterrà fino al 4 settembre. Durante il periodo di preparazione, il **Napoli Basketball** disputerà tre gare amichevoli: il 21 agosto contro i serbi dello **Spartak Subotica**, il 27 agosto contro i bosniaci dell'**Igokea** e il 1° settembre contro gli sloveni del **Krka Novo Mesto**.

Nel weekend del 5-6 settembre, gli azzurri saranno impegnati nel **Memorial Pajetta**, organizzato dall'**APU Udine**, nel quale affronteranno la **Pallacanestro Reggiana**. Al torneo parteciperanno anche i padroni di casa e il **PAOK Salonicco**. Nel weekend successivo, il 12 e 13 settembre, gli azzurri prenderanno parte al **Trofeo Basilicata**, in programma a **Matera**,

I PIÙ LETTI
OGGI IERI
#1 C'è un gesto di De Laurentiis verso Allegri che non è piaciuto ai tifosi del Napoli a Castel di Sangro
#2 Gabriel Jesus è più vicino al Napoli: si è verificata la prima condizione per l'arrivo
#3 Lang torna al Galatasaray? Dalla Turchia sicuri: doppia mossa per persuadere la moglie di Noa, l'hanno convinta
#4 Badiashile-Napoli, ecco perché gli azzurri non vogliono indebitarsi a titolo definitivo per lui
#5 Non solo Favasuli, il Napoli è pronto a chiudere un altro colpo: doppie visite mediche a Roma?

Ritaglio stampa ad uso esclusivo del destinatario, non riproducibile.
095047-ITOMLY

insieme a **Scafati**, **Varese** e **SPQR Roma**.

L'ultimo appuntamento della preseason è fissato per il 19 settembre in **Francia**, dove il **Napoli Basketball** affronterà a **Strasburgo** la formazione di casa nell'ultima amichevole prima dell'inizio ufficiale della stagione.

- 21 agosto: **Spartak Subotica-Napoli Basketball**
- 27 agosto: **Igokea-Napoli Basketball**
- 1 settembre: **Krka Novo Mesto-Napoli Basketball**
- 5 settembre : Memorial Pajetta a Udine: **Napoli Basketball-APU Udine/Pallacanestro Reggiana/PAOK Salonicco**
- 6 settembre: Memorial Pajetta a Udine: **Napoli Basketball-APU Udine/Pallacanestro Reggiana/PAOK Salonicco**
- 12 settembre: Trofeo Basilicata a Matera, **Napoli Basketball-Scafati/Varese/SPQR Roma**
- 13 settembre: Trofeo Basilicata a Matera, **Napoli Basketball-Scafati/Varese/SPQR Roma**
- 19 settembre: **Strasburgo-Napoli Basketball** a Strasburgo (Francia)

Si è tenuta nei giorni scorsi nella Sala Giunta di **Palazzo San Giacomo** la conferenza stampa di presentazione della nuova stagione del **Napoli Basketball**, segnata dal ritorno del club nelle competizioni europee dopo vent'anni e dalla nascita del progetto **Napoli Women Basketball** in **Serie A2**.

Un tassello fondamentale per la crescita della pallacanestro all'ombra del Vesuvio, inserito nel percorso strategico di **Napoli Capitale Europea dello Sport** e proiettato verso le grandi sfide internazionali della città, tra cui l'**America's Cup 2027**. La nuova stagione si preannuncia come una delle più ambiziose degli ultimi decenni, unendo la competizione di vertice in **Serie A** ed **EuroCup** alla valorizzazione dei giovani e del movimento femminile sul territorio cittadino.

All'incontro sono intervenuti il **Sindaco di Napoli Gaetano Manfredi**, l'**Assessora allo Sport Emanuela Ferrante**, la dirigenza azzurra rappresentata dal **Presidente Matt Rizzetta**, dal **GM James Laughlin** e dal **DS Francesco Cavaliere**, oltre al **Direttore Generale del Napoli Women Basketball Sara Bocchetti**.

Jasmin Repesa, Coach **Napoli Basketball**:

> *"Saluti a tutti i presenti in sala, ma soprattutto a tutti i nostri tifosi. Vorrei ringraziare tutta la società, partendo dal presidente, per il sostegno ed il budget messo a disposizione per costruire una squadra molto competitiva. Stiamo finendo la squadra, siamo fiduciosi per trovare le persone ed i giocatori giusti. Lavoreremo in ritiro in Slovenia, per trovare il sistema di gioco e la chimica per essere una squadra vera sin da subito. Vogliamo essere pronti per l'inizio del campionato e dell'EuroCup. Ci vediamo presto."*

James Laughlin, General Manager **Napoli Basketball**:

> *"Grazie a tutti per essere qui. Sono molto felice di essere davanti a tante persone che amano questo sport. Grazie al Sindaco, al Presidente e al Gruppo Underdog Global Partner. Il Club sta facendo tanto per crescere, penso anche alla formazione femminile. Sono molto grato al gruppo per la visione che sta avendo. Stiamo ingaggiando giocatori importanti, la nostra destinazione non deve essere l'Italia ma anche l'Europa. Vogliamo atleti con esperienza importante anche di Eurolega per compiere passi in avanti verso i nostri obiettivi."*

CLASSIFICA

#	Squadra	PT	G	V	N	P
1°	Juventus CL	0	0	0	0	0
2°	Lazio CL	0	0	0	0	0
3°	Napoli CL	0	0	0	0	0
4°	Inter CL	0	0	0	0	0
5°	Fiorentina EL	0	0	0	0	0
6°	Roma ECL	0	0	0	0	0
7°	Milan	0	0	0	0	0
8°	Udinese	0	0	0	0	0
9°	Bologna	0	0	0	0	0
10°	Lecce	0	0	0	0	0
11°	Parma	0	0	0	0	0
12°	Torino	0	0	0	0	0
13°	Atalanta	0	0	0	0	0
14°	Genoa	0	0	0	0	0
15°	Como	0	0	0	0	0
16°	Cagliari	0	0	0	0	0
17°	Monza	0	0	0	0	0
18°	Sassuolo R	0	0	0	0	0
19°	Frosinone R	0	0	0	0	0
20°	Venezia R	0	0	0	0	0

Ritaglio stampa ad uso esclusivo del destinatario, non riproducibile.
095047-ITOMLY

È stato pubblicato il calendario della **BKT EuroCup 2026-27**, a cui parteciperà il **Napoli Basketball**.

Le **32 squadre** partecipanti saranno suddivise in quattro gironi da otto squadre ciascuno, con formula all'italiana (andata e ritorno). Le prime quattro classificate di ogni girone accederanno alla fase a eliminazione diretta.

I playoff saranno articolati in ottavi di finale, quarti di finale, semifinali e finale, con tutti i turni disputati al meglio delle tre partite.

Questo format prevede un totale di **224 partite** nella stagione regolare, in programma tra martedì 29 settembre 2026 e mercoledì 13 gennaio 2027. La fase a eliminazione diretta potrà aggiungere fino a **45** ulteriori incontri.

Gli ottavi di finale si giocheranno tra martedì 2 febbraio e venerdì 12 febbraio 2027. I quarti di finale inizieranno martedì 9 marzo e si concluderanno entro venerdì 19 marzo. Le semifinali sono previste tra mercoledì 31 marzo e venerdì 9 aprile.

La finale di **EuroCup** si disputerà al meglio delle tre gare: **Gara 1** è in programma mercoledì 21 aprile, **Gara 2** martedì 27 aprile e l'eventuale **Gara 3** venerdì 30 aprile 2027.

Calendario del Napoli Basketball – BKT EuroCup 2026/27

1. **Mercoledì 30 settembre 2026, ore 20:00** – **Napoli Basketball** vs **COSEA JL Bourg-en-Bresse**
2. **Martedì 6 ottobre 2026, ore 19:00** – **Buducnost Voli Podgorica** vs **Napoli Basketball**
3. **Mercoledì 14 ottobre 2026, ore 19:00** – **Slask Wroclaw** vs **Napoli Basketball**
4. **Martedì 20 ottobre 2026, ore 20:00** – **Napoli Basketball** vs **Tofas Bursa**
5. **Mercoledì 28 ottobre 2026, ore 19:00** – **Neptunas Klaipeda** vs **Napoli Basketball**
6. **Martedì 3 novembre 2026, ore 20:00** – **Napoli Basketball** vs **Dolomiti Energia Trento**
7. **Mercoledì 11 novembre 2026, ore 19:00** – **Niners Chemnitz** vs **Napoli Basketball**
8. **Mercoledì 18 novembre 2026, ore 19:30** – **COSEA JL Bourg-en-Bresse** vs **Napoli Basketball**
9. **Martedì 8 dicembre 2026, ore 20:00** – **Napoli Basketball** vs **Buducnost Voli Podgorica**
10. **Martedì 15 dicembre 2026, ore 20:00** – **Napoli Basketball** vs **Slask Wroclaw**
11. **Mercoledì 23 dicembre 2026, ore 18:00** – **Tofas Bursa** vs **Napoli Basketball**
12. **Mercoledì 30 dicembre 2026, ore 20:00** – **Napoli Basketball** vs **Neptunas Klaipeda**
13. **Martedì 5 gennaio 2027, ore 20:00** – **Dolomiti Energia Trento** vs **Napoli Basketball**
14. **Mercoledì 13 gennaio 2027, ore 20:00** – **Napoli Basketball** vs **Niners Chemnitz**

Gruppo A

- Le Mans (Francia)
- Hapoel Jerusalem (Israele)
- San Pablo Burgos (Spagna)
- Cedevita Olimpija Lubiana (Slovenia)
- Derthona Basket (Italia)
- Aris BC (Grecia)
- Rostock Seawolves (Germania)
- Riga Zelli (Lettonia)

Gruppo B

- Turk Telekom (Turchia)
- U-BT Cluj-Napoca (Romania)
- La Laguna Tenerife (Spagna)

Ritaglio stampa ad uso esclusivo del destinatario, non riproducibile.
095047-ITOMLY

- Reyer Venezia (Italia)
- Maxima Roma (Italia)
- Siauliai Basketball (Lituania)
- London Lions (Regno Unito)
- Skyliners Frankfurt (Germania)

Gruppo C

- JL Bourg (Francia)
- Tofas Bursa (Turchia)
- Buducnost VOLI (Montenegro)
- Aquila Trento (Italia)
- **Napoli Basketball (Italia)**
- Neptunas Klaipeda (Lituania)
- Niners Chemnitz (Germania)
- Slask Wroclaw (Polonia)

Gruppo D

- Monaco (Francia)
- Bahcesehir Koleji (Turchia)
- BAXI Manresa (Spagna)
- Ratiopharm Ulm (Germania)
- Roma Basketball (Italia)
- Lietkabelis Panevezys (Lituania)
- PAOK Salonicco (Grecia)
- Balkan Botevgrad (Bulgaria)

Lega Basket ufficializza il calendario della Regular Season della **LBA Serie A SisalClub 2026/27**. Anche in questa stagione è stata applicata la logica del calendario asimmetrico, che presenta il girone di ritorno diverso nella sequenza delle gare rispetto a quello della andata.

LE DATE DELLA REGULAR SEASON

La regular season 2026/27 prenderà il via nel weekend del 27 settembre, una settimana dopo il primo evento stagionale, la **Supercoppa LBA 2026** alla **Nova Arena** di **Tortona**, in programma il 19 e 20 settembre.

Il girone d'andata, che eleggerà le 8 protagoniste della **Final Eight** di **Coppa Italia** di **Torino**, si concluderà domenica 10 gennaio 2027. L'ultimo turno di regular season è previsto per domenica 9 maggio 2027.

La prima riedizione in campionato delle ultime **LBA Finals** tra **Armani Olimpia Milano** e **Umana Reyer Venezia** è in programma per il turno del 20 dicembre alla 12ª giornata al **Taliercio**. Con ritorno all'**Unipol Forum** si disputerà il 7 febbraio 2027 (19° turno).

La sfida in campionato tra le due squadre protagoniste anche quest'anno in **Eurolega**, **Armani Olimpia Milano** e **Virtus Bologna**, si disputeranno nel weekend del 25 ottobre 2026 (5° turno) all'**Unipol Forum** di **Assago** e del 24 gennaio 2027 (17° turno) all'**Unipol Hall** di **Bologna**.

Nella Serie A SisalClub 2026/27 ci sarà anche il derby di **Roma** tra **Maxima** e **BC SPQR**, che si disputerà nel 3° (11 ottobre 2026) e nel 17° turno (24 gennaio 2027).

Tra le date che i tifosi segneranno in rosso sul proprio calendario, **Cantù**-**Varese** (6 dicembre 2026 e 7 febbraio 2027), **Napoli**-**Scafati** (8 novembre 2026 e 14 febbraio 2027), **Treviso**-**Venezia** (25 ottobre 2026 e 24 gennaio 2027) **Udine**-**Trieste** (6 dicembre 2026 e 31 gennaio 2027).

Ritaglio stampa ad uso esclusivo del destinatario, non riproducibile.
095047-ITOMLY

Durante il periodo natalizio la Serie A scenderà in campo in due turni: domenica 20 e domenica 27 dicembre.

La **Virtus Bologna** disputerà le sue gare casalinghe al **PalaDozza** sino al mese di novembre: in dicembre è infatti previsto il trasferimento nella nuova **Unipol Hall** a **BolognaFiere**. Anche **Cantù**, dopo l'inizio di stagione al **PalaDesio**, si trasferirà nella nuova **Cantù Arena** dal mese di marzo 2027.

La stagione regolare 2026/2027 non prevede turni infrasettimanali.

I PLAYOFF

Le date della post-season verranno ufficializzate in base al cammino delle squadre italiane nelle competizioni europee per Club.

LA FINAL EIGHT 2027 DAL 17 AL 21 FEBBRAIO A TORINO

Le migliori otto squadre al termine del girone di andata si contenderanno la **Coppa Italia** nella **Final Eight**, in programma dal 17 al 21 febbraio 2027. Per il quinto anno consecutivo, la manifestazione si disputerà all'**Inalpi Arena** di **Torino**.

LE FINESTRE PER LE NAZIONALI

In questa stagione sono previste due finestre dedicate alle attività delle Nazionali, con le partite valide per la qualificazione alla **FIBA World Cup 2027**. Il campionato si ferma di conseguenza nei weekend del 29 novembre 2026 e del 28 febbraio 2027.

CALENDARIO SERIE A SISALCLUB – REGULAR SEASON 2026/27
Girone di andata

1ª Giornata – Domenica 27/09/2026

- Armani Olimpia Milano - Pallacanestro Trieste
- Bertram Derthona Tortona - Tezenis Verona
- Nutribullet Treviso Basket - BC Roma SPQR
- Umana Reyer Venezia - Acqua S.Bernardo Cantù
- Maxima Roma - Napoli Basketball
- UNA Hotels Reggio Emilia - Dolomiti Energia Trentino
- Openjobmetis Varese - Virtus Bologna
- APU Old Wild West Udine - Longobardi Scafati Basket

2ª Giornata – Domenica 04/10/2026

- Virtus Bologna - Maxima Roma
- BC Roma SPQR - Bertram Derthona Tortona
- Tezenis Verona - Armani Olimpia Milano
- Dolomiti Energia Trentino - Nutribullet Treviso Basket
- Pallacanestro Trieste - Umana Reyer Venezia
- Napoli Basketball - UNA Hotels Reggio Emilia
- Longobardi Scafati Basket - Openjobmetis Varese
- Acqua S.Bernardo Cantù - APU Old Wild West Udine

3ª Giornata – Domenica 11/10/2026

- Armani Olimpia Milano - Nutribullet Treviso Basket
- Umana Reyer Venezia - Virtus Bologna
- Maxima Roma - BC Roma SPQR
- Longobardi Scafati Basket - Tezenis Verona
- UNA Hotels Reggio Emilia - Bertram Derthona Tortona
- Openjobmetis Varese - Pallacanestro Trieste
- Acqua S.Bernardo Cantù - Napoli Basketball

Ritaglio stampa ad uso esclusivo del destinatario, non riproducibile.
095047-ITOMLY

- APU Old Wild West Udine - Dolomiti Energia Trentino

4ª Giornata – Domenica 18/10/2026

- Virtus Bologna - Longobardi Scafati Basket
- BC Roma SPQR - Umana Reyer Venezia
- Tezenis Verona - UNA Hotels Reggio Emilia
- Dolomiti Energia Trentino - Openjobmetis Varese
- Bertram Derthona Tortona - Maxima Roma
- Pallacanestro Trieste - Acqua S.Bernardo Cantù
- Nutribullet Treviso Basket - APU Old Wild West Udine
- Napoli Basketball - Armani Olimpia Milano

5ª Giornata – Domenica 25/10/2026

- Armani Olimpia Milano - Virtus Bologna
- Bertram Derthona Tortona - Napoli Basketball
- Pallacanestro Trieste - Tezenis Verona
- Umana Reyer Venezia - Nutribullet Treviso Basket
- Maxima Roma - APU Old Wild West Udine
- Longobardi Scafati Basket - Dolomiti Energia Trentino
- UNA Hotels Reggio Emilia - Acqua S.Bernardo Cantù
- Openjobmetis Varese - BC Roma SPQR

6ª Giornata – Domenica 01/11/2026

- Virtus Bologna - Pallacanestro Trieste
- BC Roma SPQR - Longobardi Scafati Basket
- Tezenis Verona - Openjobmetis Varese
- Dolomiti Energia Trentino - Maxima Roma
- Nutribullet Treviso Basket - UNA Hotels Reggio Emilia
- Napoli Basketball - Umana Reyer Venezia
- Acqua S.Bernardo Cantù - Armani Olimpia Milano
- APU Old Wild West Udine - Bertram Derthona Tortona

7ª Giornata – Domenica 08/11/2026

- Virtus Bologna - Tezenis Verona
- Armani Olimpia Milano - Dolomiti Energia Trentino
- Bertram Derthona Tortona - Nutribullet Treviso Basket
- Pallacanestro Trieste - BC Roma SPQR
- Maxima Roma - Acqua S.Bernardo Cantù
- Longobardi Scafati Basket - Napoli Basketball
- UNA Hotels Reggio Emilia - Umana Reyer Venezia
- Openjobmetis Varese - APU Old Wild West Udine

8ª Giornata – Domenica 15/11/2026

- BC Roma SPQR - Tezenis Verona
- Dolomiti Energia Trentino - Virtus Bologna
- Nutribullet Treviso Basket - Longobardi Scafati Basket
- Umana Reyer Venezia - Maxima Roma
- Napoli Basketball - Pallacanestro Trieste
- UNA Hotels Reggio Emilia - Openjobmetis Varese
- Acqua S.Bernardo Cantù - Bertram Derthona Tortona
- APU Old Wild West Udine - Armani Olimpia Milano

9ª Giornata – Domenica 22/11/2026

- Virtus Bologna - BC Roma SPQR

Ritaglio stampa ad uso esclusivo del destinatario, non riproducibile.
095047-ITOMLY

- Tezenis Verona - APU Old Wild West Udine
- Dolomiti Energia Trentino - Napoli Basketball
- Bertram Derthona Tortona - Armani Olimpia Milano
- Pallacanestro Trieste - UNA Hotels Reggio Emilia
- Maxima Roma - Nutribullet Treviso Basket
- Longobardi Scafati Basket - Acqua S.Bernardo Cantù
- Openjobmetis Varese - Umana Reyer Venezia

10ª Giornata – Domenica 06/12/2026

- BC Roma SPQR - Dolomiti Energia Trentino
- Armani Olimpia Milano - Longobardi Scafati Basket
- Nutribullet Treviso Basket - Virtus Bologna
- Umana Reyer Venezia - Bertram Derthona Tortona
- Napoli Basketball - Tezenis Verona
- UNA Hotels Reggio Emilia - Maxima Roma
- Acqua S.Bernardo Cantù - Openjobmetis Varese
- APU Old Wild West Udine - Pallacanestro Trieste

11ª Giornata – Domenica 13/12/2026

- Virtus Bologna - APU Old Wild West Udine
- BC Roma SPQR - Napoli Basketball
- Tezenis Verona - Acqua S.Bernardo Cantù
- Armani Olimpia Milano - UNA Hotels Reggio Emilia
- Dolomiti Energia Trentino - Bertram Derthona Tortona
- Pallacanestro Trieste - Nutribullet Treviso Basket
- Longobardi Scafati Basket - Umana Reyer Venezia
- Openjobmetis Varese - Maxima Roma

12ª Giornata – Domenica 20/12/2026

- Bertram Derthona Tortona - Longobardi Scafati Basket
- Nutribullet Treviso Basket - Tezenis Verona
- Umana Reyer Venezia - Armani Olimpia Milano
- Napoli Basketball - Openjobmetis Varese
- Maxima Roma - Pallacanestro Trieste
- UNA Hotels Reggio Emilia - Virtus Bologna
- Acqua S.Bernardo Cantù - Dolomiti Energia Trentino
- APU Old Wild West Udine - BC Roma SPQR

13ª Giornata – Domenica 27/12/2026

- Virtus Bologna - Bertram Derthona Tortona
- BC Roma SPQR - Acqua S.Bernardo Cantù
- Tezenis Verona - Umana Reyer Venezia
- Armani Olimpia Milano - Maxima Roma
- Pallacanestro Trieste - Dolomiti Energia Trentino
- Longobardi Scafati Basket - UNA Hotels Reggio Emilia
- Openjobmetis Varese - Nutribullet Treviso Basket
- APU Old Wild West Udine - Napoli Basketball

14ª Giornata – Domenica 03/01/2027

- Armani Olimpia Milano - Openjobmetis Varese
- Dolomiti Energia Trentino - Tezenis Verona
- Bertram Derthona Tortona - Pallacanestro Trieste
- Umana Reyer Venezia - APU Old Wild West Udine
- Napoli Basketball - Virtus Bologna

Ritaglio stampa ad uso esclusivo del destinatario, non riproducibile.
095047-ITOMLY

- Maxima Roma - Longobardi Scafati Basket
- UNA Hotels Reggio Emilia - BC Roma SPQR
- Acqua S.Bernardo Cantù - Nutribullet Treviso Basket

15ª Giornata – Domenica 10/01/2027

- Virtus Bologna - Acqua S.Bernardo Cantù
- BC Roma SPQR - Armani Olimpia Milano
- Tezenis Verona - Maxima Roma
- Dolomiti Energia Trentino - Umana Reyer Venezia
- Pallacanestro Trieste - Longobardi Scafati Basket
- Nutribullet Treviso Basket - Napoli Basketball
- Openjobmetis Varese - Bertram Derthona Tortona
- APU Old Wild West Udine - UNA Hotels Reggio Emilia

16ª Giornata – Domenica 17/01/2027

- Armani Olimpia Milano - Napoli Basketball
- Bertram Derthona Tortona - APU Old Wild West Udine
- Umana Reyer Venezia - BC Roma SPQR
- Maxima Roma - Dolomiti Energia Trentino
- Longobardi Scafati Basket - Virtus Bologna
- UNA Hotels Reggio Emilia - Nutribullet Treviso Basket
- Openjobmetis Varese - Tezenis Verona
- Acqua S.Bernardo Cantù - Pallacanestro Trieste

17ª Giornata – Domenica 24/01/2027

- Virtus Bologna - Armani Olimpia Milano
- BC Roma SPQR - Maxima Roma
- Tezenis Verona - Longobardi Scafati Basket
- Dolomiti Energia Trentino - UNA Hotels Reggio Emilia
- Pallacanestro Trieste - Openjobmetis Varese
- Nutribullet Treviso Basket - Umana Reyer Venezia
- Napoli Basketball - Bertram Derthona Tortona
- APU Old Wild West Udine - Acqua S.Bernardo Cantù

18ª Giornata – Domenica 31/01/2027

- Bertram Derthona Tortona - BC Roma SPQR
- Pallacanestro Trieste - APU Old Wild West Udine
- Nutribullet Treviso Basket - Dolomiti Energia Trentino
- Umana Reyer Venezia - Openjobmetis Varese
- Maxima Roma - Virtus Bologna
- Longobardi Scafati Basket - Armani Olimpia Milano
- UNA Hotels Reggio Emilia - Napoli Basketball
- Acqua S.Bernardo Cantù - Tezenis Verona

19ª Giornata – Domenica 07/02/2027

- Virtus Bologna - UNA Hotels Reggio Emilia
- BC Roma SPQR - Pallacanestro Trieste
- Tezenis Verona - Nutribullet Treviso Basket
- Armani Olimpia Milano - Umana Reyer Venezia
- Dolomiti Energia Trentino - APU Old Wild West Udine
- Napoli Basketball - Maxima Roma
- Longobardi Scafati Basket - Bertram Derthona Tortona
- Openjobmetis Varese - Acqua S.Bernardo Cantù

20ª Giornata – Domenica 14/02/2027

Ritaglio stampa ad uso esclusivo del destinatario, non riproducibile.
095047-ITOMLY

- Bertram Derthona Tortona - Dolomiti Energia Trentino
- Pallacanestro Trieste - Virtus Bologna
- Nutribullet Treviso Basket - Openjobmetis Varese
- Umana Reyer Venezia - UNA Hotels Reggio Emilia
- Napoli Basketball - Longobardi Scafati Basket
- Maxima Roma - Armani Olimpia Milano
- Acqua S.Bernardo Cantù - BC Roma SPQR
- APU Old Wild West Udine - Tezenis Verona

21ª Giornata – Domenica 07/03/2027

- Virtus Bologna - Umana Reyer Venezia
- BC Roma SPQR - Nutribullet Treviso Basket
- Armani Olimpia Milano - Bertram Derthona Tortona
- Dolomiti Energia Trentino - Pallacanestro Trieste
- Longobardi Scafati Basket - APU Old Wild West Udine
- UNA Hotels Reggio Emilia - Tezenis Verona
- Openjobmetis Varese - Napoli Basketball
- Acqua S.Bernardo Cantù - Maxima Roma

22ª Giornata – Domenica 14/03/2027

- Tezenis Verona - BC Roma SPQR
- Bertram Derthona Tortona - Openjobmetis Varese
- Pallacanestro Trieste - Armani Olimpia Milano
- Nutribullet Treviso Basket - Acqua S.Bernardo Cantù
- Umana Reyer Venezia - Longobardi Scafati Basket
- Napoli Basketball - Dolomiti Energia Trentino
- Maxima Roma - UNA Hotels Reggio Emilia
- APU Old Wild West Udine - Virtus Bologna

23ª Giornata – Domenica 21/03/2027

- BC Roma SPQR - Virtus Bologna
- Tezenis Verona - Napoli Basketball
- Armani Olimpia Milano - APU Old Wild West Udine
- Bertram Derthona Tortona - Umana Reyer Venezia
- Nutribullet Treviso Basket - Maxima Roma
- UNA Hotels Reggio Emilia - Pallacanestro Trieste
- Openjobmetis Varese - Dolomiti Energia Trentino
- Acqua S.Bernardo Cantù - Longobardi Scafati Basket

24ª Giornata – Sabato 27/03/2027

- Virtus Bologna - Openjobmetis Varese
- Dolomiti Energia Trentino - Acqua S.Bernardo Cantù
- Pallacanestro Trieste - Bertram Derthona Tortona
- Napoli Basketball - Nutribullet Treviso Basket
- Maxima Roma - Tezenis Verona
- Longobardi Scafati Basket - BC Roma SPQR
- UNA Hotels Reggio Emilia - Armani Olimpia Milano
- APU Old Wild West Udine - Umana Reyer Venezia

25ª Giornata – Domenica 04/04/2027

- Tezenis Verona - Virtus Bologna
- Armani Olimpia Milano - BC Roma SPQR
- Nutribullet Treviso Basket - Pallacanestro Trieste
- Umana Reyer Venezia - Dolomiti Energia Trentino

Ritaglio stampa ad uso esclusivo del destinatario, non riproducibile.
095047-ITOMLY

- Napoli Basketball - APU Old Wild West Udine
- Maxima Roma - Bertram Derthona Tortona
- Openjobmetis Varese - Longobardi Scafati Basket
- Acqua S.Bernardo Cantù - UNA Hotels Reggio Emilia

26ª Giornata – Domenica 11/04/2027

- Virtus Bologna - Napoli Basketball
- BC Roma SPQR - UNA Hotels Reggio Emilia
- Dolomiti Energia Trentino - Armani Olimpia Milano
- Bertram Derthona Tortona - Acqua S.Bernardo Cantù
- Pallacanestro Trieste - Maxima Roma
- Umana Reyer Venezia - Tezenis Verona
- Longobardi Scafati Basket - Nutribullet Treviso Basket
- APU Old Wild West Udine - Openjobmetis Varese

27ª Giornata – Domenica 18/04/2027

- Tezenis Verona - Pallacanestro Trieste
- Dolomiti Energia Trentino - Longobardi Scafati Basket
- Nutribullet Treviso Basket - Bertram Derthona Tortona
- Napoli Basketball - BC Roma SPQR
- Maxima Roma - Umana Reyer Venezia
- UNA Hotels Reggio Emilia - APU Old Wild West Udine
- Openjobmetis Varese - Armani Olimpia Milano
- Acqua S.Bernardo Cantù - Virtus Bologna

28ª Giornata – Domenica 25/04/2027

- Virtus Bologna - Nutribullet Treviso Basket
- BC Roma SPQR - Openjobmetis Varese
- Tezenis Verona - Dolomiti Energia Trentino
- Armani Olimpia Milano - Acqua S.Bernardo Cantù
- Bertram Derthona Tortona - UNA Hotels Reggio Emilia
- Umana Reyer Venezia - Napoli Basketball
- Longobardi Scafati Basket - Pallacanestro Trieste
- APU Old Wild West Udine - Maxima Roma

29ª Giornata – Domenica 02/05/2027

- Armani Olimpia Milano - Tezenis Verona
- Dolomiti Energia Trentino - BC Roma SPQR
- Bertram Derthona Tortona - Virtus Bologna
- Pallacanestro Trieste - Napoli Basketball
- Maxima Roma - Openjobmetis Varese
- UNA Hotels Reggio Emilia - Longobardi Scafati Basket
- Acqua S.Bernardo Cantù - Umana Reyer Venezia
- APU Old Wild West Udine - Nutribullet Treviso Basket

30ª Giornata – Domenica 09/05/2027

- Virtus Bologna - Dolomiti Energia Trentino
- BC Roma SPQR - APU Old Wild West Udine
- Tezenis Verona - Bertram Derthona Tortona
- Nutribullet Treviso Basket - Armani Olimpia Milano
- Umana Reyer Venezia - Pallacanestro Trieste
- Napoli Basketball - Acqua S.Bernardo Cantù
- Longobardi Scafati Basket - Maxima Roma
- Openjobmetis Varese - UNA Hotels Reggio Emilia

Ritaglio stampa ad uso esclusivo del destinatario, non riproducibile.
095047-ITOMLY

il Torinese
Quotidiano online di Informazione Società Cultura

www.ecostampa.it

il Torinese
Quotidiano online di Informazione Società Cultura
10 ANNI 2014 - 2024

"Suzuki Jukebox – La notte delle hit" … Il ritorno!

13 AGOSTO 2026 CULTURA E SPETTACOLI

All'"Inalpi Arena" di Torino, Antonella Clerici e Clementino tornano a riaccendere la Città con la grande musica dal vivo anni '80 – 2000

Venerdì 11 e sabato 12 settembre / Già partite le prevendite

Da Loredana Berté a Paul Young, da Nek ad Anna Oxa e a Lou Bega via via fino a Patty Pravo, Mario Biondi, Sabrina Salerno e a molte altre grandi "voci", per un totale che supera abbondantemente la ventina: l'intramontabile "musica dal vivo" dei mitici Anni '80 e '90, senza dimenticare in parte il 2000, tornerà a riaccendere, **venerdì 11** e **sabato 12 settembre prossimi** (**inizio**

Ritaglio stampa ad uso esclusivo del destinatario, non riproducibile.
095047-ITOMLY

il Torinese
Quotidiano online di Informazione Società Cultura
www.ecostampa.it

spettacoli ore 21), gli ampi spazi della subalpina **"Inalpi Arena"** (all'interno della storica "Piazza d'Armi" e accanto allo Stadio Olimpico "Grande Torino"), che per il secondo anno consecutivo si appresta ad ospitare la grande macchina di **"Suzuki Jukebox – La notte delle hit"**, (la prima "puntata" si tenne sempre a Torino il 12 e 13 settembre 2025 per essere trasmessa il 18 ed il 19 settembre su **"Rai 1"**) ben carica del grande successo e dell'entusiasmo travolgente (con serate da tutto *sold out*) dell' edizione precedente.

Tempo ce n'è, ma (attenzione!) mica poi tanto. **Le prevendite per le due serate**, prodotte da **"A1 Pictures"** – in collaborazione la **"Direzione Intrattenimento Prime Time Rai"** – sono **già attive** infatti sul circuito ufficiale di *"TicketOne"* e nei punti vendita autorizzati. E dunque … *chi ha tempo* (come suole dirsi) … E a buon intenditor, poche parole!

Anche perché, l'edizione di quest'anno di quel magnifico "contenitore" musicale capace di unire nel suo titolo – **"Suzuki Jukebox"** – il *brand sponsor* (la *"Suzuki Swift Hybrid"*) a quella ormai leggendaria (pezzo di prezioso antiquariato) *"macchina musicale"* (il *"Jukebox"*, appunto) che, insieme all'altrettanto leggendario *"flipper"*, rappresentò negli Anni '50 – '60 il simbolo della gioventù e della diffusione della musica leggera nei bar e sulle spiagge, torna con un doppio evento consecutivo che segna un "salto di qualità" decisivo: **per la prima volta**, le due serate saranno infatti trasmesse **in diretta televisiva su Rai 1**, generando, con partenza da Torino e su tutto il territorio nazionale, uno dei più grandi "viaggi nel tempo" attraverso le *hit* che hanno accompagnato intere generazioni.

Ricordi! Piacevoli memorie! Anch'esse, in buon numero, felicemente riattivate dal tanto atteso **"Suzuki Jukebox"**, saggiamente e simpaticamente guidato, anche quest'anno da **Antonella Clerici**, la grande (per tutti!) *"Regina del Mezzogiorno"* italiano, volto amatissimo dal pubblico, affiancata dalla *verve* e dall'inesauribile energia di **Clementino (all'anagrafe, Clemente Maccaro da Avellino, classe '82, rapper e attore dall'empatia e dall'entusiasmo che gli escono da tutti i pori)**, chiamati a guidare una vera festa della musica "live". Sul palco saliranno gli **interpreti originali** delle "canzoni simbolo" degli ultimi decenni: quelle che hanno fatto ballare, emozionare, cantare a squarciagola milioni di persone e che oggi *"tornano a vivere in uno show pensato come un grande jukebox collettivo"*.

Progetto decisamente ambizioso, confermato dalla programmata *line-up*, con un cast che mescola icone italiane ed internazionali.

Nella serata di **venerdì 11 settembre** sono attesi sul palco dell'"Inalpi", tra gli altri, **Cristina D'Avena, DSL*Dire Straits Legacy, Drupi, Filippo Graziani, Irene Grandi, Loredana Bertè, Lou Bega, Nek, Neri per Caso, Nino Buonocore, Patty Pravo e Sugarfree**.

Sabato **12 settembre** il testimone passerà ad **Alberto Bertoli, Anna Oxa, Erminio Sinni, Gaetano Curreri e gli Stadio, Gazebo, Luca Dirisio, Mario Biondi, Paul Young, Sabrina Salerno, Spagna e Toploader**, per un secondo capitolo che promette di alzare ulteriormente l'asticella. E nuovi nomi andranno, probabilmente, ad arricchire il *cast* nelle prossime settimane, a conferma del carattere "aperto" e in continua evoluzione dell'evento, nato come appuntamento per i "nostalgici" delle grandi *"hit"* e diventato nell'arco di soli due anni il "ritrovo trasversale" per chi vive la musica dal vivo *"come esperienza condivisa, da ripetere anno dopo anno"*. Sempre in un'**"Inalpi Arena"**, di nuovo pronta e scalpitante a trasformarsi in un enorme *"Jukebox"*, capace di risuonare in tutt' Italia grazie alla "diretta" di **"Rai 1"**, con Torino nuovamente al centro del "racconto musicale" dell'autunno televisivo. Che quasi già s'intravede. E non solo televisivamente … caldo "africano" permettendo!

Ritaglio stampa ad uso esclusivo del destinatario, non riproducibile.
095047-ITOMLY

il Torinese
Quotidiano online di Informazione Società Cultura

www.ecostampa.it

Gianni Milani

Nelle foto: Antonella Clerici e Clementino; logo “Suzuki Jukebox”

Leggi qui le ultime notizie: → IL TORINESE

FACEBOOK TWITTER WHATSAPP EMAIL

SPETTACOLI

POTREBBE INTERESSARTI...

12 AGOSTO 2026

Monferr’Autore Festival inaugura a settembre con tre appuntamenti imperdibili

12 AGOSTO 2026

Giorgio Risi, “Confini”: il nuovo concept album tra spiritualità e senso della vita

12 AGOSTO 2026

Dalla storia al cinema: una torinese racconta l’eccidio di Otranto

ILTORINESE POST RECENTI

LASCIA UN COMMENTO

Scrivi un commento...

Ritaglio stampa ad uso esclusivo del destinatario, non riproducibile.
095047-ITOMLY

www.ecostampa.it

Napoli Basketball, visite mediche e test atletici! Primi scatti in azzurro per Seljaas e Spissu

Salvio Passante Prenderà ufficialmente il via domani la stagione 2026-2027 del Napoli Basketball . In questi giorni intanto gli atleti hanno sostenuto le rituali visite mediche con il Responsabile dello Staff Medico-Sanitario della società Beniamino Casillo , e svolto i test atletici all´Alcott Arena, con il nuovo Preparatore Fisico Giustino Danesi , insieme a Davide Bocci e Claudio Maddaloni . Presenti anche il General Manager James Laughlin , il Direttore Sportivo Francesco Cavaliere ed il Technical Staff con il Primo Assistente Dino Repesa , coadiuvato da Davide Gabriele e Pablo Trovato La squadra partirà domani per il ritiro di Kranjska Gora, in Slovenia, dove si tratterà fino al 4 settembre. Durante il periodo di preparazione, il Napoli Basketball disputerà tre gare amichevoli: il 21 agosto contro i serbi dello Spartak Subotica , il 27 agosto contro i bosniaci dell´ Igokea e il 1° settembre contro gli sloveni del Krka Novo Mesto , per poi giocare il Memorial Pajetta, ad Udine, il 5 e 6 settembre, affrontando la Pallacanestro Reggiana . Disputeranno il trofeo anche i padroni di casa dell´ APU Udine e il Paok Salonicco Il Performance & Medical Staff del Napoli Basketball che accompagnerà la squadra nella stagione 2026/27. MEDICAL AREA Beniamino Casillo | Responsabile Staff Medico-Sanitario Armando Gatto | Responsabile Ortopedia & Riabilitazione Gaetano Iaquinto | Biologo Nutrizionista Michele Trapani | Osteopata Carlo Capuano | Consulente Specialista Odontoiatra PERFORMANCE AREA Giustino Danesi | Preparatore Atletico Davide Bocci | Preparatore Atletico Claudio Maddaloni | Preparatore Atletico Marco Madau | Fisioterapista Matteo Melillo | Fisioterapista Dopo le consuete visite mediche e i test atletici, il 14 agosto la squadra partirà per il training camp di Kranjska Gora , in Slovenia , dove si tratterrà fino al 4 settembre. Durante il periodo di preparazione, il Napoli Basketball disputerà tre gare amichevoli: il 21 agosto contro i serbi dello Spartak Subotica , il 27 agosto contro i bosniaci dell´ Igokea e il 1° settembre contro gli sloveni del Krka Novo Mesto Nel weekend del 5-6 settembre, gli azzurri saranno impegnati nel Memorial Pajetta , organizzato dall´ APU Udine , nel quale affronteranno la Pallacanestro Reggiana . Al torneo parteciperanno anche i padroni di casa e il PAOK Salonicco . Nel weekend successivo, il 12 e 13 settembre, gli azzurri prenderanno parte al Trofeo Basilicata , in programma a Matera , insieme a Scafati Varese e SPQR Roma L´ultimo appuntamento della preseason è fissato per il 19 settembre in Francia , dove il Napoli Basketball affronterà a Strasburgo la formazione di casa nell´ultima amichevole prima dell´inizio ufficiale della stagione. 21 agosto: Spartak Subotica-Napoli Basketball 27 agosto: Igokea-Napoli Basketball 1 settembre: Krka Novo Mesto-Napoli Basketball 5 settembre : Memorial Pajetta a Udine: Napoli Basketball-APU Udine/Pallacanestro Reggiana/PAOK Salonicco 6 settembre: Memorial Pajetta a Udine: Napoli Basketball-APU Udine/Pallacanestro Reggiana/PAOK Salonicco 12 settembre: Trofeo Basilicata a Matera, Napoli Basketball-Scafati/Varese/SPQR Roma 13 settembre: Trofeo Basilicata a Matera, Napoli Basketball-Scafati/Varese/SPQR Roma 19 settembre: Strasburgo-Napoli Basketball a Strasburgo (Francia) Si è tenuta nei giorni scorsi nella Sala Giunta di Palazzo San Giacomo la conferenza stampa di presentazione della nuova stagione del Napoli Basketball , segnata dal ritorno del club nelle competizioni europee dopo vent´anni e dalla nascita del progetto Napoli Women Basketball in Serie A2 Un tassello fondamentale per la crescita della pallacanestro all´ombra del Vesuvio, inserito nel percorso strategico di Napoli Capitale Europea dello Sport e proiettato verso le grandi sfide internazionali della città, tra cui l´ America´s Cup 2027 . La nuova stagione si preannuncia come una delle più ambiziose degli ultimi decenni, unendo la competizione di vertice in Serie A ed EuroCup alla valorizzazione dei giovani e del movimento femminile sul territorio cittadino. All´incontro sono intervenuti il Sindaco di Napoli Gaetano Manfredi , l´ Assessora allo Sport Emanuela Ferrante , la dirigenza azzurra rappresentata dal Presidente Matt Rizzetta , dal GM James Laughlin e dal DS Francesco Cavaliere , oltre al Direttore Generale del Napoli Women Basketball Sara Bocchetti Jasmin Repesa , Coach Napoli Basketball "Saluti a tutti i presenti in sala, ma soprattutto a tutti i nostri tifosi. Vorrei ringraziare tutta la società, partendo dal presidente, per il sostegno ed il budget messo a disposizione per costruire una squadra molto competitiva. Stiamo finendo la squadra, siamo fiduciosi per trovare le persone ed i giocatori giusti. Lavoreremo in ritiro in Slovenia, per trovare il sistema di gioco e la chimica per essere una squadra vera sin da subito. Vogliamo essere pronti per l´inizio del campionato e dell´EuroCup. Ci vediamo presto. James Laughlin , General Manager Napoli Basketball "Grazie a tutti per essere qui. Sono molto felice di essere davanti a tante persone che amano questo sport. Grazie al Sindaco, al Presidente e al Gruppo Underdog Global Partner. Il Club sta facendo tanto per crescere, penso anche alla formazione

Ritaglio stampa ad uso esclusivo del destinatario, non riproducibile.
095047-ITOMLY

femminile. Sono molto grato al gruppo per la visione che sta avendo. Stiamo ingaggiando giocatori importanti, la nostra destinazione non deve essere l´Italia ma anche l´Europa. Vogliamo atleti con esperienza importante anche di Eurolega per compiere passi in avanti verso i nostri obiettivi." È stato pubblicato il calendario della BKT EuroCup 2026-27 , a cui parteciperà il Napoli Basketball Le 32 squadre partecipanti saranno suddivise in quattro gironi da otto squadre ciascuno, con formula all´italiana (andata e ritorno). Le prime quattro classificate di ogni girone accederanno alla fase a eliminazione diretta. I playoff saranno articolati in ottavi di finale, quarti di finale, semifinali e finale, con tutti i turni disputati al meglio delle tre partite. Questo format prevede un totale di 224 partite nella stagione regolare, in programma tra martedì 29 settembre 2026 e mercoledì 13 gennaio 2027. La fase a eliminazione diretta potrà aggiungere fino a ulteriori incontri. Gli ottavi di finale si giocheranno tra martedì 2 febbraio e venerdì 12 febbraio 2027. I quarti di finale inizieranno martedì 9 marzo e si concluderanno entro venerdì 19 marzo. Le semifinali sono previste tra mercoledì 31 marzo e venerdì 9 aprile. La finale di EuroCup si disputerà al meglio delle tre gare: Gara 1 è in programma mercoledì 21 aprile, Gara 2 martedì 27 aprile e l´eventuale Gara 3 venerdì 30 aprile 2027. Calendario del Napoli Basketball BKT EuroCup 2026/27 Mercoledì 30 settembre 2026, ore 20:00 Napoli Basketball vs COSEA JL Bourg-en-Bresse Martedì 6 ottobre 2026, ore 19:00 Buducnost Voli Podgorica vs Napoli Basketball Mercoledì 14 ottobre 2026, ore 19:00 Slask Wroclaw vs Napoli Basketball Martedì 20 ottobre 2026, ore 20:00 Napoli Basketball vs Tofas Bursa Mercoledì 28 ottobre 2026, ore 19:00 Neptunas Klaipeda vs Napoli Basketball Martedì 3 novembre 2026, ore 20:00 Napoli Basketball vs Dolomiti Energia Trento Mercoledì 11 novembre 2026, ore 19:00 Niners Chemnitz vs Napoli Basketball Mercoledì 18 novembre 2026, ore 19:30 COSEA JL Bourg-en-Bresse vs Napoli Basketball Martedì 8 dicembre 2026, ore 20:00 Napoli Basketball vs Buducnost Voli Podgorica Martedì 15 dicembre 2026, ore 20:00 Napoli Basketball vs Slask Wroclaw Mercoledì 23 dicembre 2026, ore 18:00 Tofas Bursa vs Napoli Basketball Mercoledì 30 dicembre 2026, ore 20:00 Napoli Basketball vs Neptunas Klaipeda Martedì 5 gennaio 2027, ore 20:00 Dolomiti Energia Trento vs Napoli Basketball Mercoledì 13 gennaio 2027, ore 20:00 Napoli Basketball vs Niners Chemnitz Gruppo A Le Mans (Francia) Hapoel Jerusalem (Israele) San Pablo Burgos (Spagna) Cedevita Olimpija Lubiana (Slovenia) Derthona Basket (Italia) Aris BC (Grecia) Rostock Seawolves (Germania) Riga Zelli (Lettonia) Gruppo B Turk Telekom (Turchia) U-BT Cluj-Napoca (Romania) La Laguna Tenerife (Spagna) Reyer Venezia (Italia) Maxima Roma (Italia) Siauliai Basketball (Lituania) London Lions (Regno Unito) Skyliners Frankfurt (Germania) Gruppo C JL Bourg (Francia) Tofas Bursa (Turchia) Buducnost VOLI (Montenegro) Aquila Trento (Italia) Napoli Basketball (Italia) Neptunas Klaipeda (Lituania) Niners Chemnitz (Germania) Slask Wroclaw (Polonia) Gruppo D Monaco (Francia) Bahcesehir Koleji (Turchia) BAXI Manresa (Spagna) Ratiopharm Ulm (Germania) Roma Basketball (Italia) Lietkabelis Panevezys (Lituania) PAOK Salonicco (Grecia) Balkan Botevgrad (Bulgaria) Lega Basket ufficializza il calendario della Regular Season della LBA Serie A SisalClub 2026/27 . Anche in questa stagione è stata applicata la logica del calendario asimmetrico, che presenta il girone di ritorno diverso nella sequenza delle gare rispetto a quello della andata. LE DATE DELLA REGULAR SEASON La regular season 2026/27 prenderà il via nel weekend del 27 settembre, una settimana dopo il primo evento stagionale, la Supercoppa LBA 2026 alla Nova Arena di Tortona , in programma il 19 e 20 settembre. Il girone d´andata, che eleggerà le 8 protagoniste della Final Eight di Coppa Italia di Torino , si concluderà domenica 10 gennaio 2027. L´ultimo turno di regular season è previsto per domenica 9 maggio 2027. La prima riedizione in campionato delle ultime LBA Finals tra Armani Olimpia Milano e Umana Reyer Venezia è in programma per il turno del 20 dicembre alla 12ª giornata al Taliercio . Con ritorno all´ Unipol Forum si disputerà il 7 febbraio 2027 (19° turno). La sfida in campionato tra le due squadre protagoniste anche quest´anno in Eurolega Armani Olimpia Milano e Virtus Bologna , si disputeranno nel weekend del 25 ottobre 2026 (5° turno) all´ Unipol Forum di Assago e del 24 gennaio 2027 (17° turno) all´ Unipol Hall di Bologna Nella Serie A SisalClub 2026/27 ci sarà anche il derby di Roma tra Maxima e BC SPQR , che si disputerà nel 3° (11 ottobre 2026) e nel 17° turno (24 gennaio 2027). Tra le date che i tifosi segneranno in rosso sul proprio calendario, Cantù Varese (6 dicembre 2026 e 7 febbraio 2027), Napoli Scafati (8 novembre 2026 e 14 febbraio 2027), Treviso Venezia (25 ottobre 2026 e 24 gennaio 2027) Udine Trieste (6 dicembre 2026 e 31 gennaio 2027). Durante il periodo natalizio la Serie A scenderà in campo in due turni: domenica 20 e domenica 27 dicembre. La Virtus Bologna disputerà le sue gare casalinghe al PalaDozza sino al mese di novembre: in dicembre è infatti previsto il trasferimento nella nuova Unipol Hall a BolognaFiere . Anche Cantù , dopo l´inizio di stagione al PalaDesio , si trasferirà nella nuova Cantù Arena dal mese di marzo 2027. La stagione regolare 2026/2027 non prevede turni infrasettimanali. I PLAYOFF Le date della post-season verranno ufficializzate in base al cammino delle squadre italiane nelle competizioni europee per Club. LA FINAL EIGHT 2027 DAL 17 AL 21 FEBBRAIO A TORINO Le migliori otto squadre al termine del girone di andata si contenderanno la Coppa Italia nella Final Eight , in programma dal 17 al 21 febbraio 2027. Per il quinto anno consecutivo, la manifestazione si disputerà all´ Inalpi Arena di Torino LE

Ritaglio stampa ad uso esclusivo del destinatario, non riproducibile.
095047-ITOMLY

FINESTRE PER LE NAZIONALI In questa stagione sono previste due finestre dedicate alle attività delle Nazionali, con le partite valide per la qualificazione alla FIBA World Cup 2027 . Il campionato si ferma di conseguenza nei weekend del 29 novembre 2026 e del 28 febbraio 2027. CALENDARIO SERIE A SISALCLUB REGULAR SEASON 2026/27 Girone di andata 1ª Giornata Domenica 27/09/2026 Armani Olimpia Milano - Pallacanestro Trieste Bertram Derthona Tortona - Tezenis Verona Nutribullet Treviso Basket - BC Roma SPQR Umana Reyer Venezia - Acqua S.Bernardo Cantù Maxima Roma - Napoli Basketball UNA Hotels Reggio Emilia - Dolomiti Energia Trentino Openjobmetis Varese - Virtus Bologna APU Old Wild West Udine - Longobardi Scafati Basket 2ª Giornata Domenica 04/10/2026 Virtus Bologna - Maxima Roma BC Roma SPQR - Bertram Derthona Tortona Tezenis Verona - Armani Olimpia Milano Dolomiti Energia Trentino - Nutribullet Treviso Basket Pallacanestro Trieste - Umana Reyer Venezia Napoli Basketball - UNA Hotels Reggio Emilia Longobardi Scafati Basket - Openjobmetis Varese Acqua S.Bernardo Cantù - APU Old Wild West Udine 3ª Giornata Domenica 11/10/2026 Armani Olimpia Milano - Nutribullet Treviso Basket Umana Reyer Venezia - Virtus Bologna Maxima Roma - BC Roma SPQR Longobardi Scafati Basket - Tezenis Verona UNA Hotels Reggio Emilia - Bertram Derthona Tortona Openjobmetis Varese - Pallacanestro Trieste Acqua S.Bernardo Cantù - Napoli Basketball APU Old Wild West Udine - Dolomiti Energia Trentino 4ª Giornata Domenica 18/10/2026 Virtus Bologna - Longobardi Scafati Basket BC Roma SPQR - Umana Reyer Venezia Tezenis Verona - UNA Hotels Reggio Emilia Dolomiti Energia Trentino - Openjobmetis Varese Bertram Derthona Tortona - Maxima Roma Pallacanestro Trieste - Acqua S.Bernardo Cantù Nutribullet Treviso Basket - APU Old Wild West Udine Napoli Basketball - Armani Olimpia Milano 5ª Giornata Domenica 25/10/2026 Armani Olimpia Milano - Virtus Bologna Bertram Derthona Tortona - Napoli Basketball Pallacanestro Trieste - Tezenis Verona Umana Reyer Venezia - Nutribullet Treviso Basket Maxima Roma - APU Old Wild West Udine Longobardi Scafati Basket - Dolomiti Energia Trentino UNA Hotels Reggio Emilia - Acqua S.Bernardo Cantù Openjobmetis Varese - BC Roma SPQR 6ª Giornata Domenica 01/11/2026 Virtus Bologna - Pallacanestro Trieste BC Roma SPQR - Longobardi Scafati Basket Tezenis Verona - Openjobmetis Varese Dolomiti Energia Trentino - Maxima Roma Nutribullet Treviso Basket - UNA Hotels Reggio Emilia Napoli Basketball - Umana Reyer Venezia Acqua S.Bernardo Cantù - Armani Olimpia Milano APU Old Wild West Udine - Bertram Derthona Tortona 7ª Giornata Domenica 08/11/2026 Virtus Bologna - Tezenis Verona Armani Olimpia Milano - Dolomiti Energia Trentino Bertram Derthona Tortona - Nutribullet Treviso Basket Pallacanestro Trieste - BC Roma SPQR Maxima Roma - Acqua S.Bernardo Cantù Longobardi Scafati Basket - Napoli Basketball UNA Hotels Reggio Emilia - Umana Reyer Venezia Openjobmetis Varese - APU Old Wild West Udine 8ª Giornata Domenica 15/11/2026 BC Roma SPQR - Tezenis Verona Dolomiti Energia Trentino - Virtus Bologna Nutribullet Treviso Basket - Longobardi Scafati Basket Umana Reyer Venezia - Maxima Roma Napoli Basketball - Pallacanestro Trieste UNA Hotels Reggio Emilia - Openjobmetis Varese Acqua S.Bernardo Cantù - Bertram Derthona Tortona APU Old Wild West Udine - Armani Olimpia Milano 9ª Giornata Domenica 22/11/2026 Virtus Bologna - BC Roma SPQR Tezenis Verona - APU Old Wild West Udine Dolomiti Energia Trentino - Napoli Basketball Bertram Derthona Tortona - Armani Olimpia Milano Pallacanestro Trieste - UNA Hotels Reggio Emilia Maxima Roma - Nutribullet Treviso Basket Longobardi Scafati Basket - Acqua S.Bernardo Cantù Openjobmetis Varese - Umana Reyer Venezia 10ª Giornata Domenica 06/12/2026 BC Roma SPQR - Dolomiti Energia Trentino Armani Olimpia Milano - Longobardi Scafati Basket Nutribullet Treviso Basket - Virtus Bologna Umana Reyer Venezia - Bertram Derthona Tortona Napoli Basketball - Tezenis Verona UNA Hotels Reggio Emilia - Maxima Roma Acqua S.Bernardo Cantù - Openjobmetis Varese APU Old Wild West Udine - Pallacanestro Trieste 11ª Giornata Domenica 13/12/2026 Virtus Bologna - APU Old Wild West Udine BC Roma SPQR - Napoli Basketball Tezenis Verona - Acqua S.Bernardo Cantù Armani Olimpia Milano - UNA Hotels Reggio Emilia Dolomiti Energia Trentino - Bertram Derthona Tortona Pallacanestro Trieste - Nutribullet Treviso Basket Longobardi Scafati Basket - Umana Reyer Venezia Openjobmetis Varese - Maxima Roma 12ª Giornata Domenica 20/12/2026 Bertram Derthona Tortona - Longobardi Scafati Basket Nutribullet Treviso Basket - Tezenis Verona Umana Reyer Venezia - Armani Olimpia Milano Napoli Basketball - Openjobmetis Varese Maxima Roma - Pallacanestro Trieste UNA Hotels Reggio Emilia - Virtus Bologna Acqua S.Bernardo Cantù - Dolomiti Energia Trentino APU Old Wild West Udine - BC Roma SPQR 13ª Giornata Domenica 27/12/2026 Virtus Bologna - Bertram Derthona Tortona BC Roma SPQR - Acqua S.Bernardo Cantù Tezenis Verona - Umana Reyer Venezia Armani Olimpia Milano - Maxima Roma Pallacanestro Trieste - Dolomiti Energia Trentino Longobardi Scafati Basket - UNA Hotels Reggio Emilia Openjobmetis Varese - Nutribullet Treviso Basket APU Old Wild West Udine - Napoli Basketball 14ª Giornata Domenica 03/01/2027 Armani Olimpia Milano - Openjobmetis Varese Dolomiti Energia Trentino - Tezenis Verona Bertram Derthona Tortona - Pallacanestro Trieste Umana Reyer Venezia - APU Old Wild West Udine Napoli Basketball - Virtus Bologna Maxima Roma - Longobardi Scafati Basket UNA Hotels Reggio Emilia - BC Roma SPQR Acqua S.Bernardo Cantù - Nutribullet Treviso Basket 15ª Giornata Domenica

Ritaglio stampa ad uso esclusivo del destinatario, non riproducibile.
095047-ITOMLY

10/01/2027 Virtus Bologna - Acqua S.Bernardo Cantù BC Roma SPQR - Armani Olimpia Milano Tezenis Verona - Maxima Roma Dolomiti Energia Trentino - Umana Reyer Venezia Pallacanestro Trieste - Longobardi Scafati Basket Nutribullet Treviso Basket - Napoli Basketball Openjobmetis Varese - Bertram Derthona Tortona APU Old Wild West Udine - UNA Hotels Reggio Emilia 16ª Giornata Domenica 17/01/2027 Armani Olimpia Milano - Napoli Basketball Bertram Derthona Tortona - APU Old Wild West Udine Umana Reyer Venezia - BC Roma SPQR Maxima Roma - Dolomiti Energia Trentino Longobardi Scafati Basket - Virtus Bologna UNA Hotels Reggio Emilia - Nutribullet Treviso Basket Openjobmetis Varese - Tezenis Verona Acqua S.Bernardo Cantù - Pallacanestro Trieste 17ª Giornata Domenica 24/01/2027 Virtus Bologna - Armani Olimpia Milano BC Roma SPQR - Maxima Roma Tezenis Verona - Longobardi Scafati Basket Dolomiti Energia Trentino - UNA Hotels Reggio Emilia Pallacanestro Trieste - Openjobmetis Varese Nutribullet Treviso Basket - Umana Reyer Venezia Napoli Basketball - Bertram Derthona Tortona APU Old Wild West Udine - Acqua S.Bernardo Cantù 18ª Giornata Domenica 31/01/2027 Bertram Derthona Tortona - BC Roma SPQR Pallacanestro Trieste - APU Old Wild West Udine Nutribullet Treviso Basket - Dolomiti Energia Trentino Umana Reyer Venezia - Openjobmetis Varese Maxima Roma - Virtus Bologna Longobardi Scafati Basket - Armani Olimpia Milano UNA Hotels Reggio Emilia - Napoli Basketball Acqua S.Bernardo Cantù - Tezenis Verona 19ª Giornata Domenica 07/02/2027 Virtus Bologna - UNA Hotels Reggio Emilia BC Roma SPQR - Pallacanestro Trieste Tezenis Verona - Nutribullet Treviso Basket Armani Olimpia Milano - Umana Reyer Venezia Dolomiti Energia Trentino - APU Old Wild West Udine Napoli Basketball - Maxima Roma Longobardi Scafati Basket - Bertram Derthona Tortona Openjobmetis Varese - Acqua S.Bernardo Cantù 20ª Giornata Domenica 14/02/2027 Bertram Derthona Tortona - Dolomiti Energia Trentino Pallacanestro Trieste - Virtus Bologna Nutribullet Treviso Basket - Openjobmetis Varese Umana Reyer Venezia - UNA Hotels Reggio Emilia Napoli Basketball - Longobardi Scafati Basket Maxima Roma - Armani Olimpia Milano Acqua S.Bernardo Cantù - BC Roma SPQR APU Old Wild West Udine - Tezenis Verona 21ª Giornata Domenica 07/03/2027 Virtus Bologna - Umana Reyer Venezia BC Roma SPQR - Nutribullet Treviso Basket Armani Olimpia Milano - Bertram Derthona Tortona Dolomiti Energia Trentino - Pallacanestro Trieste Longobardi Scafati Basket - APU Old Wild West Udine UNA Hotels Reggio Emilia - Tezenis Verona Openjobmetis Varese - Napoli Basketball Acqua S.Bernardo Cantù - Maxima Roma 22ª Giornata Domenica 14/03/2027 Tezenis Verona - BC Roma SPQR Bertram Derthona Tortona - Openjobmetis Varese Pallacanestro Trieste - Armani Olimpia Milano Nutribullet Treviso Basket - Acqua S.Bernardo Cantù Umana Reyer Venezia - Longobardi Scafati Basket Napoli Basketball - Dolomiti Energia Trentino Maxima Roma - UNA Hotels Reggio Emilia APU Old Wild West Udine - Virtus Bologna 23ª Giornata Domenica 21/03/2027 BC Roma SPQR - Virtus Bologna Tezenis Verona - Napoli Basketball Armani Olimpia Milano - APU Old Wild West Udine Bertram Derthona Tortona - Umana Reyer Venezia Nutribullet Treviso Basket - Maxima Roma UNA Hotels Reggio Emilia - Pallacanestro Trieste Openjobmetis Varese - Dolomiti Energia Trentino Acqua S.Bernardo Cantù - Longobardi Scafati Basket 24ª Giornata Sabato 27/03/2027 Virtus Bologna - Openjobmetis Varese Dolomiti Energia Trentino - Acqua S.Bernardo Cantù Pallacanestro Trieste - Bertram Derthona Tortona Napoli Basketball - Nutribullet Treviso Basket Maxima Roma - Tezenis Verona Longobardi Scafati Basket - BC Roma SPQR UNA Hotels Reggio Emilia - Armani Olimpia Milano APU Old Wild West Udine - Umana Reyer Venezia 25ª Giornata Domenica 04/04/2027 Tezenis Verona - Virtus Bologna Armani Olimpia Milano - BC Roma SPQR Nutribullet Treviso Basket - Pallacanestro Trieste Umana Reyer Venezia - Dolomiti Energia Trentino Napoli Basketball - APU Old Wild West Udine Maxima Roma - Bertram Derthona Tortona Openjobmetis Varese - Longobardi Scafati Basket Acqua S.Bernardo Cantù - UNA Hotels Reggio Emilia 26ª Giornata Domenica 11/04/2027 Virtus Bologna - Napoli Basketball BC Roma SPQR - UNA Hotels Reggio Emilia Dolomiti Energia Trentino - Armani Olimpia Milano Bertram Derthona Tortona - Acqua S.Bernardo Cantù Pallacanestro Trieste - Maxima Roma Umana Reyer Venezia - Tezenis Verona Longobardi Scafati Basket - Nutribullet Treviso Basket APU Old Wild West Udine - Openjobmetis Varese 27ª Giornata Domenica 18/04/2027 Tezenis Verona - Pallacanestro Trieste Dolomiti Energia Trentino - Longobardi Scafati Basket Nutribullet Treviso Basket - Bertram Derthona Tortona Napoli Basketball - BC Roma SPQR Maxima Roma - Umana Reyer Venezia UNA Hotels Reggio Emilia - APU Old Wild West Udine Openjobmetis Varese - Armani Olimpia Milano Acqua S.Bernardo Cantù - Virtus Bologna 28ª Giornata Domenica 25/04/2027 Virtus Bologna - Nutribullet Treviso Basket BC Roma SPQR - Openjobmetis Varese Tezenis Verona - Dolomiti Energia Trentino Armani Olimpia Milano - Acqua S.Bernardo Cantù Bertram Derthona Tortona - UNA Hotels Reggio Emilia Umana Reyer Venezia - Napoli Basketball Longobardi Scafati Basket - Pallacanestro Trieste APU Old Wild West Udine - Maxima Roma 29ª Giornata Domenica 02/05/2027 Armani Olimpia Milano - Tezenis Verona Dolomiti Energia Trentino - BC Roma SPQR Bertram Derthona Tortona - Virtus Bologna Pallacanestro Trieste - Napoli Basketball Maxima Roma - Openjobmetis Varese UNA Hotels Reggio Emilia - Longobardi Scafati Basket Acqua S.Bernardo Cantù - Umana Reyer Venezia APU Old Wild West Udine - Nutribullet Treviso Basket 30ª Giornata

Ritaglio stampa ad uso esclusivo del destinatario, non riproducibile.
095047-ITOMLY

www.ecostampa.it

Domenica 09/05/2027 Virtus Bologna - Dolomiti Energia Trentino BC Roma SPQR - APU Old Wild West Udine Tezenis Verona - Bertram Derthona Tortona Nutribullet Treviso Basket - Armani Olimpia Milano Umana Reyer Venezia - Pallacanestro Trieste Napoli Basketball - Acqua S.Bernardo Cantù Longobardi Scafati Basket - Maxima Roma Openjobmetis Varese - UNA Hotels Reggio Emilia

Ritaglio stampa ad uso esclusivo del destinatario, non riproducibile.

095047-ITOMLY

Quotidiano
12-08-2026
Pagina 11
Foglio 1 / 2

Gazzetta del Sud

Tiratura: 9.121
Diffusione: 7.163

www.ecostampa.it

Autunno televisivo a tutta musica

Tra live e grandi show, da Cremonini (2 settembre) a Sal da Vinci, che festeggia 50 anni di carriera in due serate

Claudia Fascia

Accendete la tv e alzate il volume. Già, perché l'autunno televisivo si annuncia a tutta musica. Tanti gli appuntamenti tra live e programmi in prima serata sia sulla Rai che su Mediaset. Viale Mazzini, in particolare, ha un doppio obiettivo: una visione internazionale per portare la cultura italiana oltre i confini, ma anche progetti che affondano nelle radici italiane e possano unire musica e racconto del territorio.

Il via lo darà il 2 settembre in prima serata su Rai1 **Roma, Baby. Cremonini Live Circo Massimo**, lo speciale dedicato al concerto-evento di Cesare Cremonini al Circo Massimo con ospiti d'eccezione come Lorenzo Jovanotti, Elisa e Luca Carboni. Segue, l'11 e 12 settembre su Rai1, **Suzuki Juke Box - La Notte delle Hit**, con Antonella Clerici e Clementino dall'Inalpi Arena di Torino. L'obiettivo è ripercorrere la storia della musica italiana e internazionale con un cast di artisti che porteranno in scena l'energia delle loro hit storiche. Tra i primi nomi annunciati: Cristina D'Avena, DSL*Dire Straits Legacy, Drupi, Filippo Graziani, Irene Grandi, Loredana Bertè, Lou Bega, Neri per Caso, Nino Buonocore, Patty Pravo, Sugarfree, Alberto Bertoli, Anna Oxa, Erminio Sinni, Gaetano Curreri e gli Stadio, Gazebo, Luca Dirisio, Mario Biondi, Paul Young, Sabrina Salerno, Spagna, Toploader. Una settimana dopo è la volta della ventesima edizione dei **Music Awards**, in diretta il 18 e 19 settembre su Rai1 condotti da Carlo Conti e Vanessa Incontrada dall'Arena di Verona.

A novembre, **Meravigliosamente**, due serate (il 20 e 27) dedicate ai 50 anni di carriera di Sal Da Vinci – alle prese col suo primo programma in prima serata tv su Rai1 –, che uniranno musica, spettacolo, ospiti internazionali e racconto personale in un percorso tra Napoli e New York. Ciascuna canzone sarà scelto e interpretato come il capitolo di un racconto più ampio. L'evento rientra tra le iniziative di promozione della candidatura Unesco della canzone napoletana classica a patrimonio dell'umanità. Nello stesso mese, il 25 su Rai1, torna, in una versione rinnovata **Una Nessuna Centomila**, il grande evento musicale e sociale dall'Arena di Verona alla quarta edizione, con protagonisti Fiorella Mannoia e Carlo Conti, che coniuga spettacolo, sensibilizzazione e impegno contro la violenza sulle donne.

A dicembre, l'ormai tradizionale appuntamento con **Sarà Sanremo**, che inaugura la fase di avvicinamento al Festival 2027 (16-20 febbraio), con una serata evento il 18 su Rai1 condotta da Stefano De Martino, al suo debutto da direttore artistico. Protagonisti i giovani artisti, chiamati a giocarsi l'occasione per realizzare il proprio sogno. Il Festival inizierà a prendere forma con la passerella dei Big in gara.

E ancora la musica accompagnerà gli italiani verso il 2027 con **L'Anno che verrà**, l'evento di Capodanno che, con la conduzione – per il terzo anno consecutivo – di Marco Liorni, stavolta approda a Palermo. Accanto alla musica, trova spazio il racconto del territorio come espressione dell'identità culturale italiana: **La Notte della Taranta** al Sud (il 22 agosto in prima serata su Rai3 con Ema Stokholma ed Ermal Meta nel ruolo di Maestro Concertatore, invitato a reinterpretare i "classici" della tradizione musicale locale assieme ad ospiti eccezionali della scena nazionale e internazionale), **La Notte dei Serpenti**, in prima serata su Rai1 il 5 settembre con Elettra Lamborghini e il Maestro Enrico Melozzi in un viaggio musicale che intreccia tradizione e contemporaneità attraverso la rilettura dei canti popolari, la neonata Notte dei Fiori al Nord (29 agosto su Rai1 da Sanremo con Nicola Savino e Elenoire Casalegno per celebrare musica, cultura e identità della Liguria.

Anche Mediaset, con Canale 5, mette al centro la musica. Sono state annunciate per l'autunno le messe in onda dei concerti di Irama, Achille Lauro, Emma e Giorgia. Ma anche show evento e omaggi ai grandi nomi della canzone italiana come **Una storia importante**, lo speciale dedicato ad Eros Ramazzotti, con ospiti e amici sul palco. Arriva anche una nuova produzione: **Dive**, che mette al centro cinque interpreti della musica italiana. Patty Pravo, Orietta Berti, Marcella Bella, Iva Zanicchi e Rita Pavone proporranno brani del loro repertorio, duetti inediti e racconteranno la loro storia artistica e umana. A Natale il tradizionale appuntamento con Il Volo (protagonisti anche dello show Il Volo - Tutti per Uno).

Ritaglio stampa ad uso esclusivo del destinatario, non riproducibile.

095047-ITOMLY

Gazzetta del Sud

www.ecostampa.it

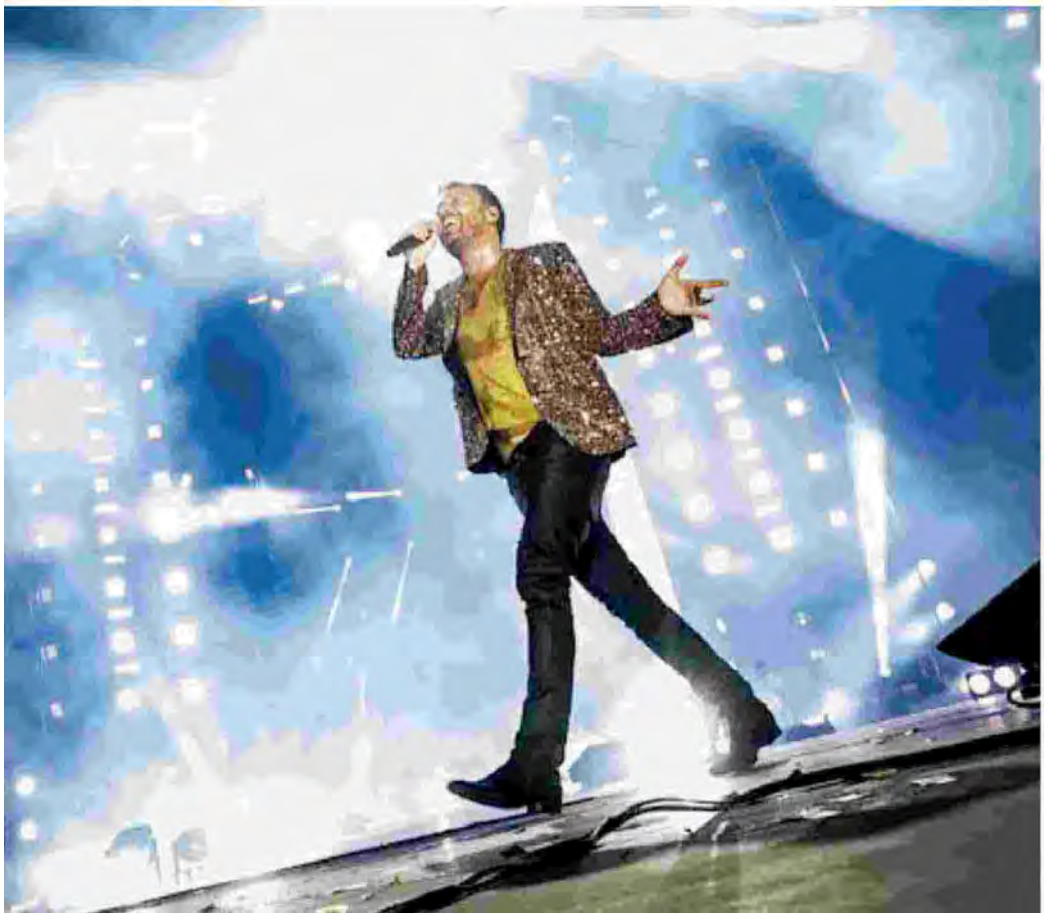

L'Anno che verrà, l'evento di Capodanno, stavolta approda a Palermo

«Roma, Baby» Lo speciale di Cesare Cremonini, il 2 settembre

Ritaglio stampa ad uso esclusivo del destinatario, non riproducibile.

095047-ITOMLY

Quotidiano
12-08-2026
Pagina 26
Foglio 1

GAZZETTA DI PARMA

Tiratura: 18.899
Diffusione: 18.959

www.ecostampa.it

Televisione

Autunno a tutta musica Da Sal Da Vinci alle «Dive»

Concerti e programmi speciali nei palinsesti Rai e Mediaset

Accendete la tv e alzate il volume. Già, perché l'autunno televisivo si annuncia a tutta musica. Tanti gli appuntamenti tra live e programmi dedicati alle sette note in prima serata sia sulla Rai che su Mediaset.

Il via lo darà il 2 settembre in prima serata su Rai1 «Roma, Baby. Cremonini Live Circo Massimo», lo speciale dedicato al concerto-evento di Cesare Cremonini al Circo Massimo con ospiti d'eccezione come Lorenzo Jovanotti, Elisa e Luca Carboni. Segue, l'11 e 12 settembre su Rai1, «Suzuki Juke Box - La Notte delle Hit», con Antonella Clerici e Clementino dall'Inalpi Arena di Torino. L'obiettivo è ripercorrere la storia della musica italiana e internazionale con un cast di artisti che porteranno in scena l'energia delle loro hit storiche. Tra i primi nomi annunciati: Cristina D'Avena, DSL*Dire Straits Legacy, Drupi, Filippo Graziani, Irene Grandi, Loredana Bertè, Lou Bega, Neri per Caso, Nino Buonocore, Patty Pravo, Sugarfree, Alberto Bertoli, Anna Oxa, Erminio Sinni, Gaetano Curreri e gli Stadio, Gazebo, Luca Dirisio, Mario Biondi, Paul Young, Sabrina Salerno, Spagna, Toploader. Una settimana dopo è la volta della ventesima edizione dei «Music Awards», in diretta il 18 e 19 settembre su Rai1 condotti da Carlo Conti e Vanessa Incontrada dall'Arena di Verona.

A novembre, «Meravigliosamente», due serate (il 20 e 27) dedicate ai cinquant'anni di carriera di Sal Da Vinci - alle prese con il suo primo programma in prima serata tv su Rai1 -, che uniranno musica, spettacolo, ospiti internazionali e racconto personale in un percorso tra Napoli e New York. L'evento rientra tra le iniziative di promozione della candidatura Unesco della canzone napoletana classica a patrimonio dell'umanità. Nello stesso mese, il 25 su Rai1, torna, in una versione rinnovata, «Una Nessuna Centomila», il grande evento musicale e sociale dall'Arena di Verona alla quarta edizione, con protagonisti Fiorella Mannoia e Carlo Conti, che coniuga spettacolo e impegno contro la violenza sulle donne.

A dicembre, in programma c'è l'ormai tradizionale appuntamento con «Sarà Sanremo», che inaugura la fase di avvicinamento al Festival 2027 (16-20 febbraio), con una serata evento il 18 dicembre su Rai1 condotta da Stefano De Martino, quest'anno al suo debutto da direttore artistico.

E ancora la musica accompagnerà gli italiani verso il 2027 con «L'anno che verrà», l'evento di Capodanno che, con la conduzione - per il terzo anno consecutivo - di Marco Liorni, stavolta approda a Palermo. Accanto alla musica, trova spazio il racconto del territorio come espressione dell'identità culturale italiana: «La notte della Taranta» al sud Italia (il 22 agosto in prima serata su Rai3 con Ema Stokholma e Ermal Meta nel ruolo di maestro concertatore, invitato a reinterpretare i «classici» della tradizione musicale locale assieme ad ospiti eccezionali della scena nazionale e internazionale), «La notte dei Serpenti» al centro (in prima serata su Rai1 il 5 settembre con Elettra Lamborghini e il maestro Enrico Melozzi in un viaggio musicale che intreccia tradizione e contemporaneità attraverso la rilettura dei canti popolari) e la neonata «Notte dei Fiori» al nord (29 agosto su Rai1 da Sanremo con Nicola Savino e Elenoire Casalegno per celebrare la musica e la cultura della Liguria).

Anche Mediaset, con Canale 5, mette al centro la musica. Sono state annunciate per l'autunno le messe in onda dei concerti di Irama, Achille Lauro, Emma e Giorgia. Ma anche show evento e omaggi ai grandi nomi della canzone italiana come «Una storia importante», lo speciale dedicato ad Eros Ramazzotti pensato per celebrare la carriera del cantautore romano, con ospiti e amici sul palco. Con i primi freddi arriva anche una nuova produzione: «Dive», che mette al centro cinque interpreti della musica italiana. Patty Pravo, Orietta Berti, Marcella Bella, Iva Zanicchi e Rita Pavone proporranno brani del loro repertorio, duetti inediti e racconteranno la propria storia artistica e umana. A Natale torna il tradizionale appuntamento con la «Festa di Natale» con Il Volo (protagonisti anche dello show Il Volo - Tutti per Uno).

Claudia Fascia

© RIPRODUZIONE RISERVATA

Traguardi Sal Da Vinci festeggerà 50 anni di carriera nelle due puntate di «Meravigliosamente» in novembre su Rai1. Invece Mediaset dedicherà a Eros Ramazzotti lo speciale in prima serata «Una storia importante».

Le cinque «Dive» Patty Pravo, Orietta Berti, Marcella Bella, Iva Zanicchi e Rita Pavone saranno le «Dive» del programma annunciato da Mediaset per l'autunno.

Ritaglio stampa ad uso esclusivo del destinatario, non riproducibile.

095047-ITOMLY

fondata 1987
Gazzetta di Reggio

Autunno a tutta musica in tv, live e grandi show da Cremonini a Ramazzotti – Tempo Libero

By **redazione** – Agosto 11, 2026 Nessun commento 4 Mins Read

Accendete la tv e alzate il volume. Già, perché l'autunno televisivo si annuncia a tutta musica.

Tanti gli appuntamenti tra live e programmi dedicati alle sette note in prima serata sia sulla Rai che su Mediaset.

Viale Mazzini, in particolare, punta a un doppio obiettivo: da una parte una visione internazionale per portare la cultura italiana oltre i confini, dall'altra progetti che affondano nelle radici italiane e possano unire musica e racconto del territorio.

Il via lo darà il 2 settembre in prima serata su Rai1 Roma, Baby. Cremonini Live Circo Massimo, lo speciale dedicato al concerto-evento di Cesare Cremonini al Circo Massimo con ospiti d'eccezione come Lorenzo Jovanotti, Elisa e Luca Carboni. Segue, l'11 e 12 settembre su Rai1, Suzuki Juke Box – La Notte delle Hit, con Antonella Clerici e Clementino dall'Inalpi Arena di Torino. L'obiettivo è ripercorrere la storia della musica italiana e internazionale con un cast di artisti che porteranno in scena l'energia delle loro hit storiche. Tra i primi nomi annunciati: Cristina D'Avena, DSL*Dire Straits Legacy, Drupi, Filippo Graziani, Irene Grandi, Loredana Bertè, Lou Bega, Neri per Caso, Nino Buonocore, Patty Pravo, Sugarfree, Alberto Bertoli, Anna Oxa, Erminio Sinni, Gaetano Curreri e gli Stadio, Gazebo, Luca Dirisio, Mario Biondi, Paul Young, Sabrina Salerno, Spagna, Toploader. Una settimana dopo è la volta della ventesima edizione dei Music Awards, in diretta il 18 e 19 settembre su Rai1 condotti da Carlo Conti e

Ritaglio stampa ad uso esclusivo del destinatario, non riproducibile.
095047-ITOMLY

Vanessa Incontrada dall'Arena di Verona, che ospita la manifestazione per la sedicesima volta.

A novembre, Meravigliosamente, due serate 8il 20 e 27) dedicate ai cinquant'anni di carriera di Sal Da Vinci – alle prese con il suo primo programma in prima serata tv su Rai1 -, che uniranno musica, spettacolo, ospiti internazionali e racconto personale in una produzione originale e fortemente identitaria e in un percorso tra Napoli e New York. Le canzoni saranno uno degli elementi chiave dello show. Ciascun brano sarà scelto e interpretato come il capitolo di un racconto più ampio.

L'evento rientra tra le iniziative di promozione della candidatura Unesco della canzone napoletana classica a patrimonio dell'umanità. Nello stesso mese, il 25 su Rai1, torna, in una versione rinnovata, Una Nessuna Centomila, il grande evento musicale e sociale dall'Arena di Verona alla quarta edizione, con protagonisti Fiorella Mannoia e Carlo Conti, che coniuga spettacolo, sensibilizzazione e impegno contro la violenza sulle donne.

A dicembre, in programma c'è l'ormai tradizionale appuntamento con Sarà Sanremo, che inaugura la fase di avvicinamento al Festival 2027 (16-20 febbraio), con una serata evento il 18 dicembre su Rai1 condotta da Stefano De Martino, quest'anno al suo debutto da direttore artistico. Protagonisti saranno i giovani artisti, chiamati a giocarsi l'occasione per realizzare il proprio sogno. La serata sarà anche il momento in cui il Festival inizierà a prendere forma con la passarella dei Big in gara.

E ancora la musica accompagnerà gli italiani verso il 2027 con L'Anno che verrà, l'evento di Capodanno che, con la conduzione – per il terzo anno consecutivo – di Marco Liorni, stavolta approda a Palermo. Accanto alla musica, trova spazio il racconto del territorio come espressione dell'identità culturale italiana: La Notte della Taranta al sud Italia (il 22 agosto in prima serata su Rai3 con Ema Stokholma ed Ermal Meta nel ruolo di Maestro Concertatore, invitato a reinterpretare i "classici" della tradizione musicale locale assieme ad ospiti eccezionali della scena nazionale e internazionale), La Notte dei Serpenti al centro (in prima serata su Rai1 il 5 settembre con Elettra Lamborghini e il Maestro Enrico Melozzi in un viaggio musicale che intreccia tradizione e contemporaneità attraverso la rilettura dei canti popolari) e la neonata Notte dei Fiori al nord (29 agosto su Rai1 da Sanremo con Nicola Savino e Elenoire Casalegno per celebrare la musica, la cultura e l'identità della Liguria, con una cornice d'eccezione).

Anche Mediaset, con Canale 5, mette al centro la musica. Sono state annunciate per l'autunno le messe in onda dei concerti di Irama, Achille Lauro, Emma e Giorgia. Ma anche show evento e omaggi ai grandi nomi della canzone italiana come Una storia importante, lo speciale dedicato ad Eros Ramazzotti pensato per celebrare la carriera del cantautore romano, con ospiti e amici sul palco. Con i primi freddi arriva anche una nuova produzione: Dive, che mette al centro cinque interpreti della musica italiana. Patty Pravo, Orietta Berti, Marcella Bella, Iva Zanicchi e Rita Pavone proporranno brani del loro repertorio, duetti inediti e racconteranno la propria storia artistica e umana. A Natale torna il tradizionale appuntamento con la Festa di Natale con Il Volo (protagonisti anche dello show Il Volo – Tutti per Uno.

Riproduzione riservata © Copyright ANSA

Source link

SHARE.

redazione

RELATED POSTS

Ritaglio stampa ad uso esclusivo del destinatario, non riproducibile.
095047-ITOMLY

Cento anni di festa di San Gennaro a Ny, festeggiamenti in grande stile a Little Italy – Tempo Libero
Agosto 11, 2026

Il Diavolo veste Prada 2, gli abiti all'asta da Christie's – Moda
Agosto 11, 2026

Giardino naturalistico , i fiori amici degli insetti su balconi e terrazzi – Design e Giardino
Agosto 11, 2026

Ritaglio stampa ad uso esclusivo del destinatario, non riproducibile.
095047-ITOMLY

LEAVE A REPLY

Devi essere connesso per inviare un commento.

OUR PICKS

Comune di Reggio Calabria – Notizie – Avviso alle Organizzazioni del Terzo Settore
Agosto 7, 2026

Comune di Reggio Calabria – Notizie – Elenchi provvisori per avviso "Reggio Valore –
Agosto 7, 2026

Comune di Reggio Calabria – Notizie – Avviso seduta pubblica per comunicazione punteggi
Agosto 3, 2026

Comune di Reggio Calabria – Notizie – Disposizione dell'A.S.P. REGGIO CALABRIA
Luglio 30, 2026

STAY IN TOUCH

Facebook
Instagram
YouTube

DON'T MISS

Ritaglio stampa ad uso esclusivo del destinatario, non riproducibile.
095047-ITOMLY

Quotidiano
12-08-2026
Pagina 23
Foglio 1 / 2

GIORNALE DI SICILIA

Tiratura: 6.177
Diffusione: 4.347

www.ecostampa.it

Autunno televisivo a tutta musica

Tra live e grandi show, da Cremonini (2 settembre) a Sal da Vinci, che festeggia 50 anni di carriera in due serate

Claudia Fascia

Accendete la tv e alzate il volume. Già, perché l'autunno televisivo si annuncia a tutta musica. Tanti gli appuntamenti tra live e programmi in prima serata sia sulla Rai che su Mediaset. Viale Mazzini, in particolare, ha un doppio obiettivo: una visione internazionale per portare la cultura italiana oltre i confini, ma anche progetti che affondano nelle radici italiane e possano unire musica e racconto del territorio.

Il via lo darà il 2 settembre in prima serata su Rai1 **Roma, Baby. Cremonini Live Circo Massimo**, lo speciale dedicato al concerto-evento di Cesare Cremonini al Circo Massimo con ospiti d'eccezione come Lorenzo Jovanotti, Elisa e Luca Carboni. Segue, l'11 e 12 settembre su Rai1, **Suzuki Juke Box - La Notte delle Hit**, con Antonella Clerici e Clementino dall'Inalpi Arena di Torino. L'obiettivo è ripercorrere la storia della musica italiana e internazionale con un cast di artisti che porteranno in scena l'energia delle loro hit storiche. Tra i primi nomi annunciati: Cristina D'Avena, DSL*Dire Straits Legacy, Drupi, Filippo Graziani, Irene Grandi, Loredana Bertè, Lou Bega, Neri per Caso, Nino Buonocore, Patty Pravo, Sugarfree, Alberto Bertoli, Anna Oxa, Erminio Sinni, Gaetano Curreri e gli Stadio, Gazebo, Luca Dirisio, Mario Biondi, Paul Young, Sabrina Salerno, Spagna, Toploader. Una settimana dopo è la volta della ventesima edizione dei **Music Awards**, in diretta il 18 e 19 settembre su Rai1 condotti da Carlo Conti e Vanessa Incontrada dall'Arena di Verona.

A novembre, **Meravigliosamente**, due serate (il 20 e 27) dedicate ai 50 anni di carriera di Sal Da Vinci – alle prese col suo primo programma in prima serata tv su Rai1 – , che uniranno musica, spettacolo, ospiti internazionali e racconto personale in un percorso tra Napoli e New York. Ciascuna canzone sarà scelto e interpretato come il capitolo di un racconto più ampio. L'evento rientra tra le iniziative di promozione della candidatura Unesco della canzone napoletana classica a patrimonio dell'umanità. Nello stesso mese, il 25 su Rai1, torna, in una versione rinnovata **Una Nessuna Centomila**, il grande evento musicale e sociale dall'Arena di Verona alla quarta edizione, con protagonisti Fiorella Mannoia e Carlo Conti, che coniuga spettacolo, sensibilizzazione e impegno contro la violenza sulle donne.

A dicembre, l'ormai tradizionale appuntamento con **Sarà Sanremo**, che inaugura la fase di avvicinamento al Festival 2027 (16-20 febbraio), con una serata evento il 18 su Rai1 condotta da Stefano De Martino, al suo debutto da direttore artistico. Protagonisti i giovani artisti, chiamati a giocarsi l'occasione per realizzare il proprio sogno. Il Festival inizierà a prendere forma con la passerella dei Big in gara.

E ancora la musica accompagnerà gli italiani verso il 2027 con **L'Anno che verrà**, l'evento di Capodanno che, con la conduzione – per il terzo anno consecutivo – di Marco Liorni, stavolta approda a Palermo. Accanto alla musica, trova spazio il racconto del territorio come espressione dell'identità culturale italiana: **La Notte della Taranta** al Sud (il 22 agosto in prima serata su Rai3 con Ema Stokholma ed Ermal Meta nel ruolo di Maestro Concertatore, invitato a reinterpretare i "classici" della tradizione musicale locale assieme ad ospiti eccezionali della scena nazionale e internazionale), **La Notte dei Serpenti**, in prima serata su Rai1 il 5 settembre con Elettra Lamborghini e il Maestro Enrico Melozzi in un viaggio musicale che intreccia tradizione e contemporaneità attraverso la rilettura dei canti popolari, la neonata Notte dei Fiori al Nord (29 agosto su Rai1 da Sanremo con Nicola Savino e Elenoire Casalegno per celebrare musica, cultura e identità della Liguria.

Anche Mediaset, con Canale 5, mette al centro la musica. Sono state annunciate per l'autunno le messe in onda dei concerti di Irama, Achille Lauro, Emma e Giorgia. Ma anche show evento e omaggi ai grandi nomi della canzone italiana come **Una storia importante**, lo speciale dedicato

Ritaglio stampa ad uso esclusivo del destinatario, non riproducibile.

095047-ITOMLY

GIORNALE DI SICILIA

www.ecostampa.it

ad Eros Ramazzotti, con ospiti e amici sul palco. Arriva anche una nuova produzione: **Dive**, che mette al centro cinque interpreti della musica italiana. Patty Pravo, Orietta Berti, Marcella Bella, Iva Zanicchi e Rita Pavone proporranno brani del loro repertorio, duetti inediti e racconteranno la loro storia artistica e umana. A Natale il tradizionale appuntamento con Il Volo (protagonisti anche dello show Il Volo - Tutti per Uno).

L'Anno che verrà, l'evento di Capodanno, stavolta approda a Palermo

«Roma, Baby» Lo speciale di Cesare Cremonini, il 2 settembre

Ritaglio stampa ad uso esclusivo del destinatario, non riproducibile.

095047-ITOMLY

Quotidiano
12-08-2026
Pagina 12
Foglio 1

Venezia Mestre
IL GAZZETTINO

Diffusione: 9.566

www.ecostampa.it

«Sfida Heineken Un'impresa da 20 milioni»

▶L'ex presidente Venturini replica all'invito di Marotta

GRANDI EVENTI

MESTRE «L'Heineken Jammin Festival? Lusingato che il presidente Marotta ricordi il mio contributo e voglia collaborare. Ma in vent'anni tante cose sono cambiate. Partiamo dal presupposto che per organizzare un evento simile servono almeno 15-20 milioni». Massimo Venturini, ex presidente di Municipalità, è stato il promotore e uno dei principali artefici dell'Hjf al Parco San Giuliano. Ora è stato citato come un interlocutore fondamentale dal suo successore, Gennaro Marotta, per concretizzare il sogno di riportare un maxi evento musicale di questa portata al parco San Giuliano.

Massimo Venturini apprezza l'entusiasmo di Marotta. Il neo presidente della Municipalità di Mestre aveva confidato di voler lavorare da subito, pronto a collaborare con tutti, al di là delle bandiere di partito e degli steccati ideologici, e in particolare proprio con Massimo Venturini, per riportare a Mestre il grande evento.

Ma Venturini sottolinea che si tratta di una sfida molto impegnativa. «All'epoca Cacciari mi disse subito sì e questo è stato fondamentale» ricorda l'ex presidente della Municipalità «Per un'impresa del genere serve ovviamente la piena adesione del sindaco Venturini, di Vela, la società che cura la regia dei grandi eventi e ovviamente servono soldi. Tanti soldi. Heineken mise sul tavolo 5 milioni, poi si arrivò a sei con altri sponsor».

Come per altri comparti, anche nel mondo della musica e dei grandi eventi «i costi per un evento simile sono raddoppiati. Se si punta a band come i Pearl Jam o i Metallica» esemplifica Venturini «mettiamo in conto 2-2,5 milioni ciascuna. Stiamo parlando di gruppi che puntano ad avere almeno 70-80 mila persone. E siamo a 5 milioni per due gruppi. Ricordiamo che negli Heineken Jammin Festival che sono stati organizzati nei primi anni Duemila al parco San Giuliano erano molti di più». In scaletta c'erano Pearl Jam, Aerosmith, Cure, Linkin Park, Sex Pistols, Green Day, Police per finire con Vasco Rossi.

«Poi bisogna calcolare l'affitto del palco, i collegamenti, tutte le altre spese» sottolinea Venturini. Ecco perchè «più che su un grande evento, forse di questi tempi si dovrebbe seguire l'esempio di altre città che hanno impostato una politica diversa. Penso alla scelta di Torino e del suo Pala Isozaki (ora Inalpi Arena), dove, in collaborazione con Live Nation, si organizzano una serie di eventi e concerti nel corso dell'anno».

Non solo il maxi concerto, dunque, ma una programmazione di almeno una decina di serate in grado di garantire la sostenibilità nel tempo dell'operazione. Tornando a Live Nation, ma potrebbe essere Zed, o chiunque altro, «la prima cosa che ti viene chiesta è quanto sei pronto a mettere sul tavolo». E allora prima che le sponde politiche, si devono cercare sponsor e fondi.

Ma Massimo Venturini sarebbe pronto a rientrare nella partita? «Il mio contributo alla politica l'ho dato e mi ha prosciugato» risponde «Ora faccio il consulente e lascio spazio ai giovani».

I contatti con certi ambienti, però, non li ha certo persi. E allora chissà: con la volontà di due Venturini potrebbe anche concretizzarsi l'impresa.

Massimo Scattolin

© RIPRODUZIONE RISERVATA

«IN VENT'ANNI SONO CAMBIATE TANTE COSE E I COSTI SONO ESPLOSI SERVIREBBERO GRANDE VOLONTÀ POLITICA E GROSSI SPONSOR»

Ritaglio stampa ad uso esclusivo del destinatario, non riproducibile.

095047-ITOMLY

Quotidiano
12-08-2026
Pagina 38
Foglio 1

La Provincia

Tiratura: 9.240
Diffusione: 8.975

www.ecostampa.it

Tv Programmi a tutto volume Musica sul piccolo schermo

ROMA Accendete la tv e alzate il volume. Già, perché l'autunno televisivo si annuncia a tutta musica. Tanti gli appuntamenti tra live e programmi dedicati alle sette note in prima serata sia sulla Rai che su Mediaset. Viale Mazzini, in particolare, punta a un doppio obiettivo: da una parte una visione internazionale per portare la cultura italiana oltre i confini, dall'altra progetti che affondano nelle radici italiane e possano unire musica e racconto del territorio.
Il via lo darà il 2 settembre in prima serata su Rail Roma, Baby. Cremonini Live Circo Massimo, lo speciale dedicato al concerto-evento di **Cesare Cremonini** al Circo Massimo con ospiti d'eccezione come **Lorenzo Jovanotti, Elisa** e **Luca Carboni**. Segue, l'11 e 12 settembre su Rail, Suzuki Juke Box - La Notte delle Hit, con **Antonella Clerici** e **Clementino** dall'Inalpi Arena di Torino. L'obiettivo è ripercorrere la storia della musica italiana e internazionale con un cast di artisti che porteranno in scena l'energia delle loro hit storiche.
Tra i primi nomi annunciati: **Cristina D'Avena, DSL*Dire Straits Legacy, Drupi, Filippo Graziani, Irene Grandi, Loredana Bertè, Lou Bega, Neri per Caso, Nino Buonocore, Patty Pravo, Sugarfree, Alberto Bertoli, Anna Oxa, Erminio Sinni, Gaetano Curreri e gli Stadio, Gazebo, Luca Dirisio, Mario Biondi, Paul Young, Sabrina Salerno, Spagna, Toploader**. Una settimana dopo è la volta della ventesima edizione dei Music Awards, in diretta il 18 e 19 settembre su Rail condotti da **Carlo Conti** e **Vanessa Incontrada** dall'Arena di Verona, che ospita la manifestazione per la sedicesima volta.
A novembre, Meravigliosamente, due serate il 20 e 27) dedicate ai cinquant'anni di carriera di **Sal Da Vinci** - alle prese con il suo primo programma in prima serata tv su Rai1 -, che uniranno musica, spettacolo, ospiti internazionali e racconto personale in una produzione originale e fortemente identitaria e in un percorso tra Napoli e New York. Le canzoni saranno uno degli elementi chiave dello show. Ciascun brano sarà scelto e interpretato come il capitolo di un racconto più ampio.

Cesare Cremonini in concerto

Ritaglio stampa ad uso esclusivo del destinatario, non riproducibile.

095047-ITOMLY

Quotidiano
12-08-2026
Pagina 1+11
Foglio 1 / 2

LA SICILIA

Tiratura: 10.281
Diffusione: 6.117

www.ecostampa.it

TELEVISIONE

Rai e Mediaset in musica da Cremonini alle "Dive"

CLAUDIA FASCIA PAGINA 11

Autunno a tutta musica live e grandi show in tv da Cremonini a Ramazzotti

I PALINSESTI RAI E MEDIASET. I concerti di Irama e Lauro Sal Da Vinci celebra in prima serata i cinquant'anni di carriera

CLAUDIA FASCIA

Accendete la tv e alzate il volume. L'autunno televisivo si annuncia a tutta musica. Tanti gli appuntamenti tra live e programmi dedicati alle sette note in prima serata sia sulla Rai che su Mediaset. Viale Mazzini, in particolare, punta a un doppio obiettivo: da una parte una visione internazionale per portare la cultura italiana oltre i confini, dall'altra progetti che affondano nelle radici italiane e possano unire musica e racconto del territorio.

Il via lo darà il 2 settembre in prima serata su Rai1 **Roma, Baby. Cremonini Live Circo Massimo**, lo speciale dedicato al concerto-evento di Cesare Cremonini con ospiti d'eccezione come Lorenzo Jovanotti, Elisa e Luca Carboni. Segue, l'11 e 12 settembre su Rai1, **Suzuki Juke Box -La Notte delle Hit**, con Antonella Clerici e Clementino dall'Inalpi Arena di Torino. Tra i primi nomi annunciati: Cristina D'Avena, DSL *Dire Straits Legacy, Drupi, Filippo Graziani, Irene Grandi, Loredana Bertè, Lou Bega, Neri per Caso, Nino Buonocore, Patty Pravo, Sugarfree, Alberto Bertoli, Anna Oxa, Erminio Sinni, Gaetano Curreri e gli Stadio, Gazebo, Luca Dirisio, Mario Biondi, Paul Young, Sabrina Salerno, Spagna, Toploader.

Una settimana dopo è la volta della ventesima edizione dei **Music Awards**, in diretta il 18 e 19 settembre su Rai1 condotti da Carlo Conti e Vanessa Incontrada dall'Arena di Verona, che ospita la manifestazione per la sedicesima volta. A novembre, **Meravigliosamente**, due serate il 20 e 27) dedicate ai cinquant'anni di carriera di Sal Da Vinci - alle prese con il suo primo programma in prima serata tv su Rai1 - che uniranno musica, spettacolo, ospiti internazionali e racconto personale in una produzione originale e fortemente identitaria e in un percorso tra Napoli e New York. Le canzoni saranno uno degli elementi chiave dello show. Ciascun brano sarà scelto e interpretato come il capitolo di un racconto più ampio. L'evento rientra tra le iniziative di promozione della candidatura Unesco della canzone napoletana classica a patrimonio dell'umanità.

Nello stesso mese, il 25 su Rai1, torna, in una versione rinnovata, **Una Nessuna Centomila**, il grande evento musicale e sociale dall'Arena di Verona alla quarta edizione, con protagonisti Fiorella Mannoia e Carlo Conti, che coniuga spettacolo, sensibilizzazione e impegno contro la violenza sulle donne. A dicembre, in programma c'è l'ormai tradizionale appuntamento con **Sarà Sanremo**, che inaugura la fase di avvicinamento al Festival 2027 (16-20 febbraio), con una serata evento il 18 dicembre su Rai1 condotta da Stefano De Martino, quest'anno al suo debutto da direttore artistico. Protagonisti saranno i giovani artisti, chiamati a giocarsi l'occasione per realizzare il proprio sogno. La serata sarà anche il momento in cui il Festival inizierà a prendere forma con la passarella dei Big in gara. E ancora la musica accompagnerà gli italiani verso il 2027 con **L'Anno che verrà**, l'evento di Capodanno che, con la conduzione - per il terzo anno consecutivo - di Marco Liorni, stavolta approda a Palermo. Accanto alla musica, trova spazio il racconto del territorio come espressione dell'identità culturale italiana: **La Notte della Taranta** al sud Italia (il 22 agosto in prima serata su Rai3 con Ema Stokholma ed Ermal Meta nel ruolo di Maestro Concertatore, invitato a reinterpretare i "classici" della tradizione musicale locale assieme ad ospiti eccezionali della scena nazionale e internazionale), **La Notte dei Serpenti** al centro (in prima serata su Rai1 il 5 settembre con Elettra Lamborghini e il Maestro Enrico Melozzi in un viaggio musicale che intreccia tradizione e contemporaneità attraverso la rilettura dei canti popolari) e la neonata **Notte dei Fiori** al nord (29 agosto su Rai1 da Sanremo con Nicola Savino e Elenoire Casalegno per celebrare la musica, la cultura e l'identità della Liguria, con una cornice d'eccezione). Anche Mediaset, con Canale 5, mette al centro la musica. Sono state annunciate per l'autunno le messe in onda dei concerti di **Irama**, **Achille Lauro**, **Emma** e **Giorgia**. Ma anche show evento e omaggi ai grandi nomi della canzone italiana come **Una storia importante**, lo speciale dedicato ad Eros Ramazzotti pensato per celebrare la carriera del cantautore romano, con ospiti e amici sul palco.

Con i primi freddi arriva anche una nuova produzione: **Dive**, che mette al centro cinque interpreti della musica italiana. Patty Pravo, Orietta Berti, Marcella Bella, Iva Zanicchi e Rita Pavone

Ritaglio stampa ad uso esclusivo del destinatario, non riproducibile.

095047-ITOMLY

LA SICILIA

www.ecostampa.it

proporranno brani del loro repertorio, duetti inediti e racconteranno la propria storia artistica e umana.

A Natale, torna poi il tradizionale appuntamento con la **Festa di Natale** con il gruppo musicale de Il Volo (protagonisti anche dello show **Il Volo - Tutti per Uno**).

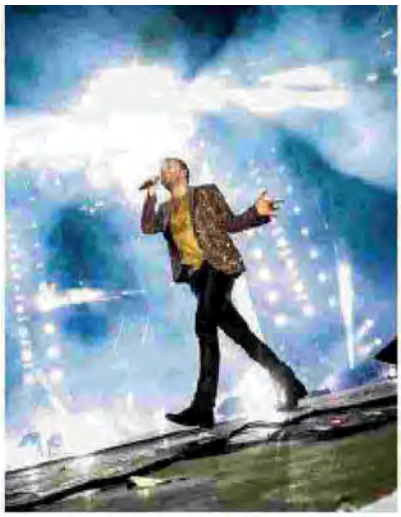

In alto Cesare Cremonini e Sal Da Vinci
A sinistra Il Volo

LA SICILIA
Nino D'Angelo, 50 anni da cantare
PRIGIONIERI
Effetto Lavitola Salvini chiede alla Rai la testa di Ranucci
IL CALDO INSISTE

società & cultura
Autunno a tutta musica live e grandi show in tv da Cremonini a Ramazzotti

Ritaglio stampa ad uso esclusivo del destinatario, non riproducibile.
095047-ITOMLY

ANSAit

www.ecostampa.it

Cultura / Tv

Autunno a tutta musica in tv, live e grandi show da Cremonini a Ramazzotti

Sulla Rai1 Sal Da Vinci celebra 50 anni di carriera, su Canale 5 concerti di Irama e Lauro

ROMA, 11 agosto 2026, 15:14
Redazione ANSA

Condividi

ANSAcheck notizie d'origine certificata

↑ - RIPRODUZIONE RISERVATA

(di Claudia Fascia) Accendete la tv e alzate il volume.

Già, perché l'autunno televisivo si annuncia a tutta musica.

Tanti gli appuntamenti tra live e programmi dedicati alle sette note in prima serata sia sulla Rai che su Mediaset.

Viale Mazzini, in particolare, punta a un doppio obiettivo: da una parte una visione internazionale per portare la cultura italiana oltre i confini, dall'altra progetti che affondano nelle radici italiane e possano unire musica e racconto del territorio.

Il via lo darà il 2 settembre in prima serata su Rai1 Roma, Baby.

Cremonini Live Circo Massimo, lo speciale dedicato al concerto-evento di Cesare Cremonini al Circo Massimo con ospiti d'eccezione come Lorenzo Jovanotti, Elisa e Luca Carboni.

Segue, l'11 e 12 settembre su Rai1, Suzuki Juke Box - La Notte delle Hit, con Antonella Clerici e Clementino dall'Inalpi Arena di Torino. L'obiettivo è

Ritaglio stampa ad uso esclusivo del destinatario, non riproducibile.
095047-ITOMLY

www.ecostampa.it

ripercorrere la storia della musica italiana e internazionale con un cast di artisti che porteranno in scena l'energia delle loro hit storiche. Tra i primi nomi annunciati: Cristina D'Avena, DSL*Dire Straits Legacy, Drupi, Filippo Graziani, Irene Grandi, Loredana Bertè, Lou Bega, Neri per Caso, Nino Buonocore, Patty Pravo, Sugarfree, Alberto Bertoli, Anna Oxa, Erminio Sinni, Gaetano Curreri e gli Stadio, Gazebo, Luca Dirisio, Mario Biondi, Paul Young, Sabrina Salerno, Spagna, Toploader. Una settimana dopo è la volta della ventesima edizione dei Music Awards, in diretta il 18 e 19 settembre su Rai1 condotti da Carlo Conti e Vanessa Incontrada dall'Arena di Verona, che ospita la manifestazione per la sedicesima volta.

A novembre, Meravigliosamente, due serate 8il 20 e 27) dedicate ai cinquant'anni di carriera di Sal Da Vinci - alle prese con il suo primo programma in prima serata tv su Rai1 -, che uniranno musica, spettacolo, ospiti internazionali e racconto personale in una produzione originale e fortemente identitaria e in un percorso tra Napoli e New York. Le canzoni saranno uno degli elementi chiave dello show. Ciascun brano sarà scelto e interpretato come il capitolo di un racconto più ampio.

L'evento rientra tra le iniziative di promozione della candidatura Unesco della canzone napoletana classica a patrimonio dell'umanità. Nello stesso mese, il 25 su Rai1, torna, in una versione rinnovata, Una Nessuna Centomila, il grande evento musicale e sociale dall'Arena di Verona alla quarta edizione, con protagonisti Fiorella Mannoia e Carlo Conti, che coniuga spettacolo, sensibilizzazione e impegno contro la violenza sulle donne.

A dicembre, in programma c'è l'ormai tradizionale appuntamento con Sarà Sanremo, che inaugura la fase di avvicinamento al Festival 2027 (16-20 febbraio), con una serata evento il 18 dicembre su Rai1 condotta da Stefano De Martino, quest'anno al suo debutto da direttore artistico. Protagonisti saranno i giovani artisti, chiamati a giocarsi l'occasione per realizzare il proprio sogno. La serata sarà anche il momento in cui il Festival inizierà a prendere forma con la passarella dei Big in gara.

E ancora la musica accompagnerà gli italiani verso il 2027 con L'Anno che verrà, l'evento di Capodanno che, con la conduzione - per il terzo anno consecutivo - di Marco Liorni, stavolta approda a Palermo. Accanto alla musica, trova spazio il racconto del territorio come espressione dell'identità culturale italiana: La Notte della Taranta al sud Italia (il 22 agosto in prima serata su Rai3 con Ema Stokholma ed Ermal Meta nel ruolo di Maestro Concertatore, invitato a reinterpretare i "classici" della tradizione musicale locale assieme ad ospiti eccezionali della scena nazionale e internazionale), La Notte dei Serpenti al centro (in prima serata su Rai1 il 5 settembre con Elettra Lamborghini e il Maestro Enrico Melozzi in un viaggio musicale che intreccia tradizione e contemporaneità attraverso la rilettura dei canti popolari) e la neonata Notte dei Fiori al nord (29 agosto su Rai1 da Sanremo con Nicola Savino e Elenoire Casalegno per celebrare la musica, la cultura e l'identità della Liguria, con una cornice d'eccezione).

Anche Mediaset, con Canale 5, mette al centro la musica. Sono state annunciate per l'autunno le messe in onda dei concerti di Irama, Achille

Ritaglio stampa ad uso esclusivo del destinatario, non riproducibile.
095047-1T0MLY

www.ecostampa.it

Lauro, Emma e Giorgia. Ma anche show evento e omaggi ai grandi nomi della canzone italiana come Una storia importante, lo speciale dedicato ad Eros Ramazzotti pensato per celebrare la carriera del cantautore romano, con ospiti e amici sul palco. Con i primi freddi arriva anche una nuova produzione: Dive, che mette al centro cinque interpreti della musica italiana. Patty Pravo, Orietta Berti, Marcella Bella, Iva Zanicchi e Rita Pavone proporranno brani del loro repertorio, duetti inediti e racconteranno la propria storia artistica e umana. A Natale torna il tradizionale appuntamento con la Festa di Natale con Il Volo (protagonisti anche dello show Il Volo - Tutti per Uno.

Riproduzione riservata © Copyright ANSA

Ritaglio stampa ad uso esclusivo del destinatario, non riproducibile.

095047-1T0MLY

www.ecostampa.it

Musica in tv per l'autunno: eventi con Cremonini e Ramazzotti in arrivo

Accendete la televisione e alzate il volume, perché l´autunno di quest´anno si preannuncia ricco di eventi musicali. Tanti appuntamenti, tra concerti dal vivo e programmi dedicati alla musica, saranno trasmessi in prima serata sia su Rai che su Mediaset. Rai, in particolare, ha in programma diversi eventi con doppio obiettivo: da un lato, portare la cultura italiana all´estero, dall´altro, valorizzare le radici italiane attraverso progetti che uniscono musica e racconti del territorio. L´inizio delle trasmissioni avverrà il 2 settembre su Rai1 con Roma, Baby. Cremonini Live Circo Massimo, uno speciale sul concerto di Cesare Cremonini al Circo Massimo, che vedrà la partecipazione di ospiti come Lorenzo Jovanotti, Elisa e Luca Carboni. Il 11 e 12 settembre, sempre su Rai1, andrà in onda Suzuki Juke Box La Notte delle Hit, condotto da Antonella Clerici e Clementino, dall´Inalpi Arena di Torino. Questo programma ripercorrerà la storia della musica italiana e internazionale con artisti di spicco come Cristina D´Avena, Loredana Bertè, e Mario Biondi, tra gli altri. Il 18 e 19 settembre, Rai1 ospiterà la ventesima edizione dei Music Awards, condotta da Carlo Conti e Vanessa Incontrada, sempre dall´Arena di Verona. A novembre, si terrà Meravigliosamente, un evento dedicato ai cinquant´anni di carriera di Sal Da Vinci, che presenterà musica, spettacolo e ospiti internazionali, in un percorso narrativo che unisce Napoli e New York. Inoltre, il 25 novembre su Rai1 tornerà Una Nessuna Centomila, il grande evento musicale e sociale, condotto da Fiorella Mannoia e Carlo Conti, che affronterà il tema della violenza sulle donne. A dicembre, su Rai1, si svolgerà Sarà Sanremo, un´anteprima del Festival di Sanremo 2027, con una serata evento condotta da Stefano De Martino, in cui i giovani artisti avranno l´opportunità di esibirsi. In aggiunta, il Capodanno sarà festeggiato con L´Anno che verrà, condotto da Marco Liorni a Palermo. La musica accompagnerà anche eventi come La Notte della Taranta e La Notte dei Serpenti, che celebrano la tradizione musicale italiana. Anche Mediaset, attraverso Canale 5, si concentrerà sulla musica, con concerti di artisti come Irama e Emma, oltre a speciali dedicati a Eros Ramazzotti. In arrivo anche Dive, un nuovo programma con protagoniste cinque interpreti della musica italiana, e a Natale si ripeterà l´appuntamento con Festa di Natale con Il Volo. Notizie correlate

Ritaglio stampa ad uso esclusivo del destinatario, non riproducibile.

095047-ITOMLY

Cerca nel Giornale

TIFOGRIFO.COM WEB RADIO TV PERUGIA

DOMUS PERUGIA CALCIO PALLAVOLO CALCIO FEMMINILE PALLACANESTRO WEB RADIO MULTIMEDIA
PERUGIA SPORT SPECIALI ACCADE A PERUGIA NOTIZIE SPORTIVE PALINSESTO TEMPO REALE
WEB TV A.C. PERUGIA CALENDARIO REDAZIONE CONTATTI SCRIVI A REDAZIONE COLLEGAMENTI CREDITI

La Sir. Ricominciamo! Da domani scatta la vendita libera degli abbonamenti

Scritto da Redazione il 10/08/2026

Panoramica del pubblico durante Sir Susa Scai PERUGIA vs Cucine Lube CIVITANOVA, Gara 1 Finale Play-Off Scudetto Superlega Credem Banca – Campionato italiano di Pallavolo Maschile – Volley Volleyball presso PalaBartonEnergy Perugia IT, 30 aprile 2026. Foto: Oreste Testa / SIR

Perugia, 10 agosto 2026

Ci siamo! Da domani, **martedì 11 agosto** alle **ore 12** scatta la **vendita libera** degli abbonamenti per seguire tutte le partite casalinghe dei Block Devils.

Un'occasione preziosa per assicurarsi un posto per tutta la stagione, per vivere e godersi **dal vivo** lo spettacolo imperdibile del **grande volley** targato **Sir Susa Scai Perugia**!

Anche quest'anno il club bianconero propone la **FORMULA UNICA** per abbonarsi a tutte le partite casalinghe, di campionato, Coppa Italia e Champions e in più, quest'anno, il pacchetto comprende anche altre due partite: quelle della OJI Cup, in programma ad inizio ottobre.

La prelazione per i vecchi abbonati è andata avanti a gonfie vele fino alla mezzanotte di ieri, domenica 09 agosto e sono stati **1093** tifosi a confermare il loro abbonamento.

Da domani, l'opportunità di avere un posto assicurato per l'intera stagione si estende a tutti! E quest'anno l'opportunità è ancora più ghiotta perché proprio ai **nuovi abbonati** è stata riservata, nell'ambito della seconda edizione del contest "Viaggia con la squadra", l'estrazione dei **10 tifosi** che avranno la possibilità unica di viaggiare al seguito del gruppo bianconero in occasione del **Mondiale per Club**!

Un premio che comincia a prendere forma, dopo l'ufficializzazione del luogo che ospiterà la massima competizione intercontinentale di pallavolo riservata ai club: si va in **Polonia**!

Sarà uno spettacolo di altissimo livello in un territorio storicamente vocato al volley, un luogo in cui la pallavolo si respira in ogni angolo e un posto in cui, questo tipo di eventi, infiammano il pubblico, con palazzetti strapieni!

Per aprire una finestra pop-up di Web Radio clicca:Qui

ASCOLTA A TUTTO GRIFO IN DIRETTA

Cronometro

TIFOGRIFO.COM WEB RADIO TV PERUGIA

agenziastampaitalia INFORMAZIONE COMUNICAZIONE MEDIA

ARTICOLI RECENTI

- Il notiziario del Grifo: primo giorno per quattro. Riccardi a riposo per congiuntivite
- Coppa Italia : Info biglietteria per la partita Perugia Vis Pesaro
- Giacomo Cavallini è del Perugia
- Radoslaw Dominik Zelezny è del Perugia
- Christian Langella è del Perugia
- Ufficiale. Andrea Cisco è del Perugia
- Il calciomercato del Grifo: idea Vermesan per l'attacco
- Grypho Basket Perugia svela lo staff tecnico della Serie C: capo allenatore Renato Valigi, con Tommaso Formenti e Giorgio Tognaccini
- Rugby Perugia piazza il colpo Cenedese
- La Sir. Ricominciamo! Da domani scatta la vendita libera degli abbonamenti

MULTIMEDIA

Amichevole Perugia Guidonia Montecelio. La Galleria fotografica di Fabio Gasparri

Le dichiarazioni di Ladinetti post amichevole Perugia Guidonia

Le dichiarazioni di Lopez post amichevole Perugia Guidonia

Le dichiarazioni di Diana post amichevole Perugia Guidonia (Video)

Presentazione del nuovo allenatore Aimo Diana (video)

Conferenza stampa AC Perugia Calcio e Arena Curi (Video)

facebook

YouTube

Ritaglio stampa ad uso esclusivo del destinatario, non riproducibile.

095047-ITOMLY

La **Sir Sicoma Monini Perugia** ha già avuto modo di respirare, da protagonista, l'atmosfera del grande evento di volley in terra polacca, dove due anni fa, all'Atlas Arena di Łódź, ha vinto la prima Champions League della sua storia, per poi bissare il successo quest'anno con il secondo trofeo europeo consecutivo, conquistato all'Inalpi Arena di Torino!

Un motivo in più per **abbonarsi**! È imperdibile l'occasione di essere estratti e viaggiare con i Block Devils che si presenteranno al Mondiale per Club da **campioni in carica**, dopo aver conquistato il titolo il 21 dicembre scorso a Belém, in Brasile.

Anche quest'anno la competizione è in programma nella settimana che precede il Natale: si gioca dal **15 al 20 dicembre 2026**.

Il contest prevede poi, come lo scorso anno, l'estrazione di **10 abbonati** che viaggeranno con la squadra in occasione della **Final Four di Supercoppa**, in programma **sabato 14 e domenica 15 novembre**, a cui la Sir Susa Scai Perugia partecipa di diritto, essendo la squadra vincitrice dello Scudetto.

I Block Devils parteciperanno, anche in questo caso, da campioni in carica, dopo la conquista della settima Supercoppa della storia del club, lo scorso 1° marzo al termine della Final Four ospitata a Trieste.

Share

Articoli Correlati

Abbonamenti. Da oggi parte la vendita Libera. Raggiunta quota 2.600
Prosegue la campagna abbonamenti del Perugia calcio. Infatti, finita la prima fase del "Porta un...

La Sir Perugia. Annullata la gara contro il Cannes
PERUGIA – La Sir Sicoma Monini Perugia comunica che, su disposizione odierna della CEV, il...

La Sir. Da domani il gruppo torna al completo
Sarà un sabato speciale quello di domani al palazzetto di Perugia, perché il gruppo tornerà...

Scritto da Redazione
il 10/08/2026.
Registrato sotto PALLAVOLO, Primo Piano.

Tifogrifo - Quotidiano ed Emittente Radio-Televisiva Web - Autorizzazione 33/2002 Registro dei Periodici del Tribunale di Perugia 24/9/2002 - Iscrizione Registro Operatori Comunicazione N° 21374 - Partita IVA: 03125390546 - Iscritta al registro delle imprese di Perugia C.C.I.A.A. Nr. Rea PG 273151 – © Tutti i diritti sono riservati - Studio grafico: EffePi Soluzioni Grafiche - Provider: Aruba Spa

Ritaglio stampa ad uso esclusivo del destinatario, non riproducibile.
095047-ITOMLY

PERUGIA24.net
Martedì 11 agosto 2026

TUTTOmercatoWEB.com QUOTE E PRONOSTICI SEMPRE AGGIORNATI SCOPRI

SONDAGGIO
VI PIACE AIMO DIANA COME NUOVO ALLENATORE DEL PERUGIA PER LA PROSSIMA STAGIONE?
- Si
- No
- Non so

Vota
[Risultati]

NEWS

Da oggi scatta la vendita libera degli abbonamenti stagionali per la Sir Susa Scai Perugia

11.08.2026 09:00 di Redazione Perugia24.net

Da oggi, martedì 11 agosto, alle ore 12 scatta la vendita libera degli abbonamenti per seguire tutte le partite casalinghe della Sir Susa Scai Perugia. Anche quest'anno il club bianconero propone la formula unica per abbonarsi a tutte le partite casalinghe, di campionato, Coppa Italia e Champions e in più, quest'anno, il pacchetto comprende anche altre due partite: quelle della OJI Cup, in programma ad inizio ottobre. La prelazione per i vecchi abbonati è andata avanti a gonfie vele fino alla mezzanotte di ieri, domenica 9 agosto e sono stati 1093 tifosi a confermare il loro abbonamento. Da domani, l'opportunità di avere un posto assicurato per l'intera stagione si estende a tutti! E quest'anno l'opportunità è ancora più ghiotta perché proprio ai nuovi abbonati è stata riservata, nell'ambito della seconda edizione del contest "Viaggia con la squadra", l'estrazione dei 10 tifosi che avranno la possibilità unica di viaggiare al seguito del gruppo bianconero in occasione del Mondiale per Club. Un premio che comincia a prendere forma, dopo l'ufficializzazione del luogo che ospiterà la massima competizione intercontinentale di pallavolo riservata ai club: si va in Polonia. Sarà uno spettacolo di altissimo livello in un territorio storicamente vocato al volley, un luogo in cui la pallavolo si respira in ogni angolo e un posto in cui, questo tipo di eventi, infiammano il pubblico, con palazzetti strapieni. La Sir Sicoma Monini Perugia ha già avuto modo di respirare, da protagonista, l'atmosfera del grande evento di volley in terra polacca, dove due anni fa, all'Atlas Arena di Łódź, ha vinto la prima Champions League della sua storia, per poi bissare il successo quest'anno con il secondo trofeo europeo consecutivo, conquistato all'Inalpi Arena di Torino. Anche quest'anno la competizione è in programma nella

CURIOSITÀ

IL PERUGIA VUOL REGALARSI ANCHE CASIRAGHI! TRATTATIVA IN CORSO PER FARLO SCENDERE DALLA B!

Alessandro Gaucci cerca un ulteriore colpo ad effetto per il salto di qualità del Perugia! Il nome che circola in queste ore è di grande spessore, visto che nel mirino è finito Daniele Casiraghi, che é diventato un obiettivo di mercato del Grifo....

LE PIÙ LETTE: OGGI IERI
- A Collestrada si terrà il campionato italiano di ruzzolone:
- La Sirio Perugia ha messo Michela Artini al centro in vista
- La Bartoccini Perugia punterà su Stefania Recchia per il
- Da oggi scatta la vendita libera degli abbonamenti

LINK

CYBERSICUREZZA E INFORMAZIONE, FIRMATO IL PROTOCOLLO TRA ORDINE DEI GIORNALISTI, REGIONE UMBRIA E CSIRT

Ritaglio stampa ad uso esclusivo del destinatario, non riproducibile.
095047-ITOMLY

settimana che precede il Natale: si gioca dal 15 al 20 dicembre 2026.

Il contest prevede poi, come lo scorso anno, l'estrazione di 10 abbonati che viaggeranno con la squadra in occasione della Final Four di Supercoppa, in programma sabato 14 e domenica 15 novembre, a cui la Sir Susa Scai Perugia partecipa di diritto, essendo la squadra vincitrice dello Scudetto.

La Sir parteciperà, anche in questo caso, da campioni in carica, dopo la conquista della settima Supercoppa della storia del club, lo scorso primo marzo al termine della Final Four ospitata a Trieste.

▪ Nuovi casino online

condividi tweet

La cybersicurezza è una responsabilità pubblica e collettiva. Comunicare correttamente un incidente...

ALTRI SPORT

UN MONDIALE UNDER 20 DA INCORNICIARE IN OREGON PER LA PERUGINA MARGHERITA CASTELLANI

E' un mondiale da incorniciare quello della perugina di Balanzano Margherita Castellani, atleta in forza alle Fiamme Oro...

Altre notizie - News

11.08.2026 09:00
Da oggi scatta la vendita libera degli abbonamenti...

11.08.2026 08:30
La Bartoccini Perugia punterà su Stefania Recchia per il...

11.08.2026 08:00
La Sirio Perugia ha messo Michela Artini al centro in...

11.08.2026 06:35
A Collestrada si terrà il campionato italiano di...

10.08.2026 20:05
Incredibile Perugia! Ufficiale anche Cavallini! Ha...

10.08.2026 18:46
Dalla Roma al Perugia: ecco il nuovo portiere biancorosso!

10.08.2026 17:18
È ufficiale! Andrea Cisco è di nuovo un giocatore del...

10.08.2026 16:48
Al Perugia è arrivato Alijagic, attaccante di 23 anni...

10.08.2026 16:38
L'artista tifernate Moira Lena Tassi incanta con...

10.08.2026 15:16
Il Perugia ha abbracciato oggi il suo nuovo portiere:...

Altre notizie

11.08.2026 09:00 - **Da oggi scatta la vendita libera degli abbonamenti stagionali per la Sir Susa Scai Perugia**

11.08.2026 08:30 - **La Bartoccini Perugia punterà su Stefania Recchia per il ruolo di libero**

11.08.2026 08:00 - **La Sirio Perugia ha messo Michela Artini al centro in vista della B1 di volley femminile**

11.08.2026 06:35 - **A Collestrada si terrà il campionato italiano di ruzzolone: mercoledì 12 agosto la presentazione**

10.08.2026 20:05 - **Incredibile Perugia! Ufficiale anche Cavallini! Ha firmato un triennale!**

10.08.2026 18:46 - **Dalla Roma al Perugia: ecco il nuovo portiere biancorosso!**

10.08.2026 17:39 - **Al Perugia in arrivo anche un attaccante rumeno da 18 gol? Si punta su Vermesan?**

10.08.2026 17:18 - **È ufficiale! Andrea Cisco è di nuovo un giocatore del Perugia!**

10.08.2026 17:01 - **Il Perugia vuol regalarsi anche Casiraghi! Trattativa in corso per farlo scendere dalla B!**

10.08.2026 16:48 - **Al Perugia è arrivato Alijagic, attaccante di 23 anni dal campionato slovacco**

Ritaglio stampa ad uso esclusivo del destinatario, non riproducibile.

095047-ITOMLY

sky | Esplora tutte le offerte Sky OFFERTE SKY

MUSICA

Sfera Ebbasta, la possibile scaletta del concerto a Gallipoli

11 ago 2026 - 16:49

Matteo Rossini

©IPA/Fotogramma

A gennaio il trapper darà il via alla nuova tournèe con lo show in programma al Palazzo del Turismo di Jesolo. Previsti concerti anche in altre quattro città: Torino, Roma, Milano e Bologna

Seguici su:
GOOGLE DISCOVER GOOGLE NEWS

Venerdì 14 agosto Sfera Ebbasta chiuderà la tournée estiva con lo show in programma a Gallipoli per l'**Oversound Music Festival**. Ecco tutto quello che c'è da sapere sull'atteso appuntamento live del trapper: dall'orario di inizio alle canzoni che potrebbero essere proposte.

Ritaglio stampa ad uso esclusivo del destinatario, non riproducibile.

095047-ITOMLY

sfera ebbasta a gallipoli, la possibile scaletta

Ultimo appuntamento del tour estivo. Il 14 agosto Sfera Ebbasta porterà la sua musica a **Gallipoli**. Stando a quanto comunicato dal sito di *Ticketone*, lo spettacolo avrà inizio alle **ore 21.30**. Al momento l'artista non ha rilasciato anticipazioni sulla possibile scaletta della serata, attesi i suoi brani più popolari: da *Giovani Re* a *Rockstar* passando per *Happy Bithday*. Queste le canzoni eseguite mercoledì 8 luglio al concerto allo stadio San Siro di Milano:

1. INTRO
2. CINY
3. PANETTE
4. CAVALLINI
5. LINGERIE ft Tedua
6. PARLATO
7. XDVR
8. FIORI DEL MALE + DARKMONEY ft Pyrex
9. BRNBQ
10. BANG BANG
11. ACCENSIONE "MONEY GANG"
12. 20 COLLANE
13. SERPENTI A SONAGLI
14. RICCHI PER SEMPRE
15. ROCKSTAR
16. PARLATO
17. CUPIDO
18. HAPPY BIRTHDAY
19. PABLO
20. SCIROPPO ft Drefgold
21. TRAN TRAN
22. PIENXA EN MI ft Feid
23. LUNA (solo Feid)
24. INTERMEZZO
25. NOTTI
26. BOTTIGLIE PRIVÉ
27. 15 PIANI ft Marracash
28. TIK TOK ft Marracash + Guè
29. COOKIES'N CREAM ft Guè + Anna
30. VDLC
31. GIOVANI RE
32. MOMENTO "MONEY GANG"
33. CALCOLATICI + G63
34. PIOVE ft Lazza
35. D&G ft Shiva
36. NON METTERCI BECCO ft Shiva
37. NEON ft Shiva
38. AYAYAY
39. BIS
40. VISIERA A BECCO

Ritaglio stampa ad uso esclusivo del destinatario, non riproducibile.
095047-IT0MLY

Sfera Ebbasta celebra 10 anni di carriera a San Siro. Annunciato album

A gennaio il trapper darà il via al nuovo tour con lo spettacolo in scena al Palazzo del Turismo di **Jesolo**. Successivamente, Sfera Ebbasta sarà in concerto a **Torino**, **Roma**, **Milano** e **Bologna**. Questo il calendario completo con i dettagli dei nove concerti in programma nel 2027:

- 27 gennaio 2027, Jesolo - Palazzo del Turismo
- 30 gennaio 2027, Torino - Inalpi Arena
- 2 febbraio 2027, Roma - Palazzo dello Sport
- 3 febbraio 2027, Roma - Palazzo dello Sport
- 5 febbraio 2027, Milano - Unipol Dome
- 6 febbraio 2027, Milano - Unipol Dome
- 7 febbraio 2027, Milano - Unipol Dome
- 13 febbraio 2027, Bologna - Unipol Arena
- 5 marzo 2027, Roma - Palazzo dello Sport

Sfera Ebbasta, aggiunti tre concerti al tour 2027

Ritaglio stampa ad uso esclusivo del destinatario, non riproducibile.

095047-ITOMLY

Tiratura: 366.234
Diffusione: 316.722

www.ecostampa.it

ANTONELLA CLERICI e CLEMENTINO tornano a settembre con

IL JUKEBOX DEI RICORDI

di Solange Savagnone
foto di Marco Rossi

L'estate è al giro di boa. Per la gioia di Antonella Clerici, che sentiamo prima che parta in vacanza, e di Clementino, felice di non fermarsi e di tornare a settembre al fianco di Antonella per il "Suzuki Jukebox" su Rai1 in prima serata venerdì 11 e sabato 12 settembre.

Come sta andando l'estate? Facciamo un bilancio.

Antonella: «Odio il caldo, è un'estate difficilissima e faticosa. Quando uscirà questa intervista sarò finalmente in Normandia, nel Nord della Francia, dove spero di ritemprarmi un po' sia perché fa più fresco, sia per riprendermi con le mie letture».

Clementino: «La mia estate invece sta andando molto bene. Sono in studio a registrare canzoni nuove e in giro a suonare fino a settembre. Inoltre, sono sempre felicemente fidanzato!».

Settembre, appunto. L'11 e il 12 sarete all'Inalpi Arena di Torino per "Suzuki Jukebox La notte delle hit" che quest'anno sarà in diretta. Preoccupati?

Antonella: «Mi diverto molto di più in diretta! Sono più brava, mi annoio meno, il tempo passa velocemente e la concentrazione è più alta».

Clementino, l'adrenalina di salire sul palco per cantare è differente da quella di condurre in diretta su Rai1?

Clementino: «Credo che il freestyle (*l'arte di rappare improvvisando, ndr*) sia più difficile perché vai a braccio e lo devi fare in rima: se non ti riesce fai una brutta figura! Invece quando devi presentare puoi sbagliare, ma almeno non devi farlo in rima (*ride*)».

Rispetto all'anno scorso cosa cambierete e cosa manterrete?

Antonella: «Abbiamo spostato il focus musicale: gli Anni 70 li abbiamo un po' esauriti e molti interpreti non ci sono più, quindi ora ci concentriamo su fine Anni 80, 90 e 2000. È la musica della mia generazione. Inoltre se l'anno scorso i cantanti erano per la maggior parte stranieri, questa volta daremo più spazio alla musica italiana».

Clementino: «Le mie incursioni dalla console con il dj cambieranno, proporremo medley diversi. Quest'anno vorrei

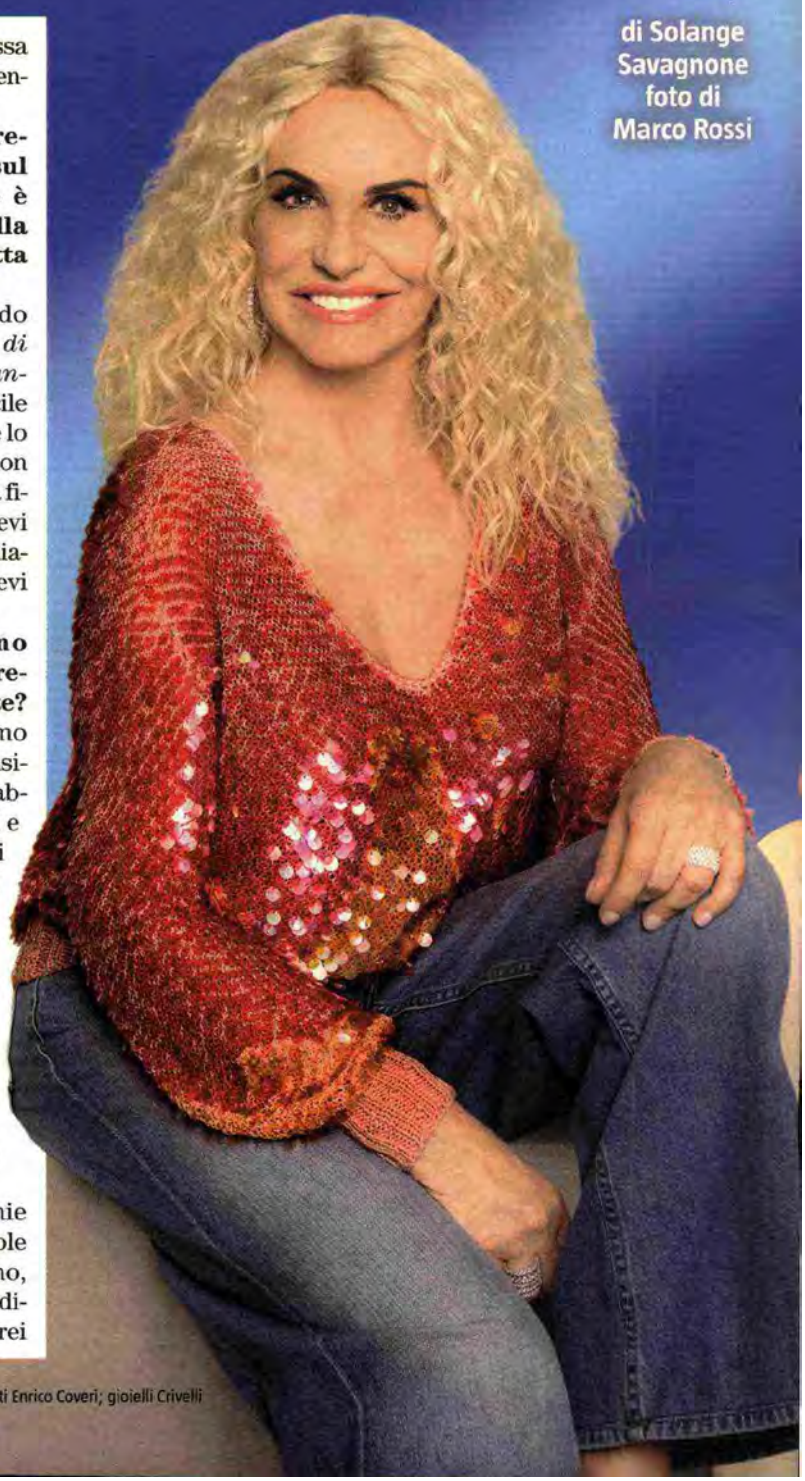

14 TV Per Antonella Clerici: coordinamento d'immagine Cristina Moscino; abiti Enrico Coveri; gioielli Crivelli

Ritaglio stampa ad uso esclusivo del destinatario, non riproducibile.
095047-ITOMLY

www.ecostampa.it

SUZUKI JUKEBOX e ci fanno sognare con le hit dagli Anni 80 in poi

NON SI SPEGNE MAI

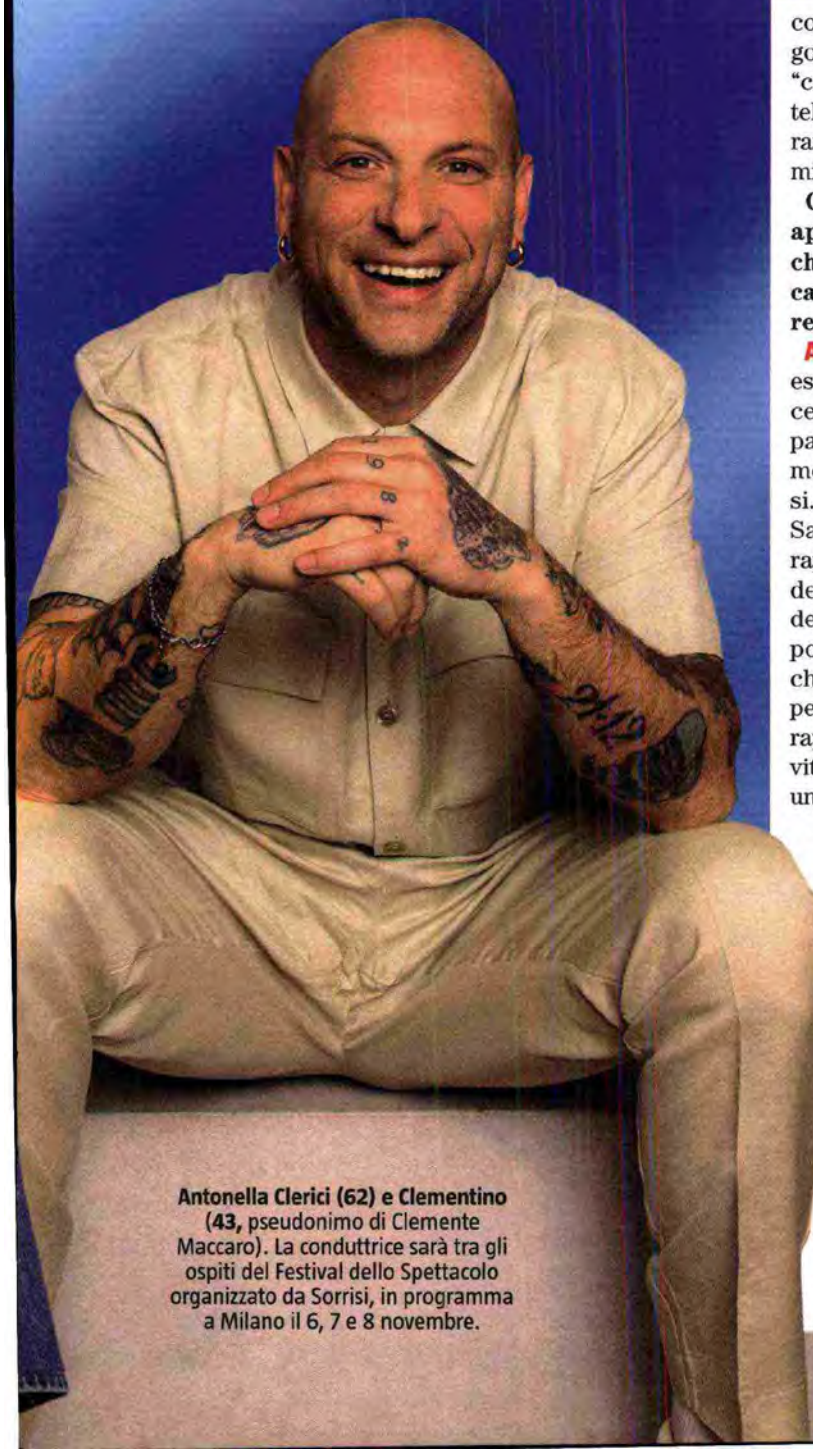

Antonella Clerici (62) e Clementino (43, pseudonimo di Clemente Maccaro). La conduttrice sarà tra gli ospiti del Festival dello Spettacolo organizzato da Sorrisi, in programma a Milano il 6, 7 e 8 novembre.

concentrarmi sulle categorie "voci femminili" e "canzoni tratte da film o telefilm". E non mancheranno i miei freestyle e il mio rap».

C'è un artista che, appena avete saputo che sarebbe stato nel cast, vi ha fatto tornare subito adolescenti?

Antonella: «Sì. Per esempio Drupi, che piaceva moltissimo a mio padre e mi fa venire in mente ricordi affettuosi. Poi Ivana Spagna e Sabrina Salerno, che rappresentano gli anni della mia giovinezza e della disco music... Un po' tutti, in realtà. Per chi è cresciuto in quel periodo ciascuno di loro rappresenta un pezzo di vita, un primo amore o una serata in discoteca».

Lei amava andare in discoteca da ragazzina?

Antonella: «No, zero. Ci andavo soltanto d'estate in quelle all'aperto. Non bevevo molto, quindi dopo un po' mi annoiavo. Piuttosto ero un tipo da "rotonda sul mare"».

Clementino: «Io invece non vedo l'ora di ascoltare i Neri per caso, sono un loro fan. Spero mi facciano un beat così ci posso rappare sopra dal vivo. Loredana Bertè e Nek sono due cari amici e sono felicissimo di risentire Erminio Sinni, Anna Oxa e Gaetano Curreri degli Stadio, una delle penne più belle della musica italiana».

Antonella, qual è la cosa più "alla Clementino" che ormai fa anche lei?

Antonella: «Urlo come lui! Quando arriva si sente da lontanissimo, grida come un pazzo felice».

Clementino: «Lei urla quando ci sono io per emulazione, per creare vere e proprie scene di cabaret».

Clementino, lei invece che cosa ha "rubato" ad Antonella?

Clementino: «Cerco di piacere a tutti, di essere "pop", che è difficilissimo per uno come me che viene dall'ambiente hip hop e rap. Guardando lei, come spazia da un'età all'altra nella comunicazione, ho detto: "Devo rubarle questa cosa". Ora cerco di usare qualche parola in meno in napoletano per farmi capire da tutti e di avere un atteggiamento adatto a ogni fascia d'età».

A ottobre vi ritro- →

©Riproduzione riservata

Ritaglio stampa ad uso esclusivo del destinatario, non riproducibile.
095047-ITOMLY

www.ecostampa.it

ANTONELLA CLERICI E CLEMENTINO

← **veremo anche a "The Voice Senior".**

Antonella: «Sì, ma non posso ancora svelare molto (*noi invece vi anticipiamo una novità in fatto di coach a pag. 8, ndr*). Posso dirvi però che Clementino ci sarà di sicuro e che avremo un cast davvero forte e bello. Andremo in onda il venerdì sera a partire da ottobre perché Carlo Conti con "Tale e quale show" si è spostato al mercoledì. Faremo sei settimane, poi ci sarà la pausa e a gennaio ripartiremo il sabato con "The Voice Kids"».

Clementino, il suo modo di essere coach rispetto agli inizi è cambiato?

Clementino: «Sono passati sei anni dal mio primo "The Voice" e sono cresciuto, sono diventato più serio. Per essere un bravo artista televisivo devi saper scherzare e sorridere, ma anche comunicare messaggi importanti».

Antonella, come lo vede Clementino nel cast di "È sempre mezzogiorno!"?

Antonella: «Lui viene già a trovarci ogni tanto quando siamo a Milano per "The Voice": entra, fa casino, mangia e saluta! Quest'anno, poi, nello studio accanto al nostro ci sarà Stefano De Martino con "Affari tuoi", quindi avremo un bel viavai. Clementino ai fornelli però sarebbe un disastro! Gli ospiti non cuochi professionisti non hanno il senso dei tempi televisivi in cucina. Potremmo farlo venire a tappe: inizia la ricetta il lunedì e la finisce il venerdì».

Clementino: «Non ce la farei mai. Preferisco fare delle incursioni ogni tanto. So fare giusto un paio di piatti: le polpette con la ricetta di mia nonna, pasta e piselli... i piatti tradizionali napoletani. Non so cucinare, però so mangiare. Potrei assegnare la "Stella Clementino" alle ricette migliori».

Ora facciamo un gioco: vi dico una parola e voi mi rispondete con la prima cosa che vi viene in mente. Iniziamo da: vacanze.

Antonella: «Fresco».

Clementino: «Mare».

Ferragosto.

Antonella: «Grigliata! Per me è immancabile. Anche in Normandia io tengo fede agli impegni italiani e la grigliata di Ferragosto con mio cognato, che è bravissimo a grigliare, non può mai mancare. Mangeremo carne, verdure, pesce e formaggi».

"SUZUKI JUKEBOX" 2025: CLEMENTINO E ANTONELLA CLERICI SUL PALCO DELL'INALPI ARENA DI TORINO

SUL PALCO I GRANDI NOMI DELLA MUSICA

Fra gli ospiti delle due serate, che andranno in onda in diretta su Rai1 l'11 e il 12 settembre dall'Inalpi Arena di Torino, ci saranno: **Irene Grandi, Loredana Bertè, Nek, Neri per caso, Patty Pravo, Anna Oxa, Mario Biondi, Paul Young, Sabrina Salerno, Lou Bega** e **Spagna**. Info biglietti: **www.ticketone.it**.

PAUL YOUNG (70) · NEK (54) · LOREDANA BERTÈ (75) · PATTY PRAVO (78)

Clementino: «Anche per me significa mangiare. Spaghetti con le vongole, grigliata di pesce, ricci di mare e un buon bicchiere di vino bianco».

Vinili.

Antonella: «Ne avevo tantissimi, poi il mio ex marito che era un cultore (*Sergio Cossa, produttore discografico, ndr*) mi ha chiesto di darglieli. Ma una trentina tra vecchi e nuovi li ho ancora».

Clementino: «Hip hop e gavetta. Grazie al vinile sono diventato un rapper».

Notte.

Antonella: «Dormire. Non sono una nottambula. Mi alzo presto, al massimo alle 7. Se non ho preoccupazioni dormo, altrimenti prendo delle gocce di passiflora: sono contraria ai sonniferi».

Clementino: «Riposo assoluto. Per me la notte ora vuol dire sognare. Vado a letto al massimo alle 23.30 e mi sveglio alle 6, sempre se non ho qualche serata».

Jukebox.

Antonella: «Allegria, casino, gente che balla, festa».

Clementino: «La sala giochi di quando ero piccolo a Cimitile, il mio paese vicino a Napoli: mettevo sempre "Battito animale" di Raf».

E infine: settembre.

Antonella: «Settembre significa ricominciare: l'autunno, la scuola, i nuovi programmi. Per me è il vero inizio dell'anno».

Clementino: «Profumo. Il profumo di settembre non esiste negli altri mesi: senti l'estate che sta andando via e l'autunno che arriva, mi vengono in mente i primi giorni di scuola. "Profumo di settembre" sembra il titolo di una canzone... la devo scrivere subito!». ■

©Riproduzione riservata

Ritaglio stampa ad uso esclusivo del destinatario, non riproducibile.

095047-ITOMLY

L'ECO DELLA STAMPA® LEADER IN MEDIA INTELLIGENCE

martedì, Agosto 11 2026 Rome 26 °C

POLITICA ECONOMIA MONDO SPORT CULTURA INTERESSANTE REDAZIONI REGIONALI Rome 26 °C Cercare

Principale/Redazioni Regionali/Umbria/TV6onAIR – Sir Susa Scai, 1.093 tifosi hanno appunto rinnovato l'abbonamento. Da martedì commercio libera

Umbria

TV6onAIR – Sir Susa Scai, 1.093 tifosi hanno appunto rinnovato l'abbonamento. Da martedì commercio libera

36 minuti fa 1 minuto di lettura

Ritaglio stampa ad uso esclusivo del destinatario, non riproducibile.

095047-ITOMLY

Sono 1.093 i tifosi della Sir Susa Scai Perugia che hanno già rinnovato l'abbonamento per la prossima stagione. La vendita libera partirà martedì 11 agosto alle 12, mentre il giorno seguente inizierà ufficialmente la preparazione in vista della nuova stagione.

La vendita libera Il club apre quindi a tutti la possibilità di assicurarsi un posto per le partite casalinghe dei Block Devils. Anche per la stagione 2026-27 è prevista una formula unica che comprende tutte le gare interne di campionato, Coppa Italia e Champions League; nel pacchetto sono comprese anche due partite della OJI Cup, in programma all'inizio di ottobre. La fase di prelazione riservata agli abbonati della scorsa stagione si è conclusa alla mezzanotte di domenica 9 agosto. I 1.093 rinnovi rappresentano la base dalla quale partirà la vendita libera.

Il contest Per i nuovi abbonati è previsto anche un contest legato alla possibilità di seguire la squadra in trasferta. Nell'ambito della seconda edizione di «Viaggia con la squadra» saranno estratti dieci tifosi che potranno accompagnare la formazione per il Mondiale per club, in programma in Polonia dal 15 al 20 dicembre. La sede della competizione è stata ufficializzata venerdì e il torneo si svolgerà in un paese con una lunga tradizione pallavolistica. Perugia arriva all'appuntamento da campione in carica, dopo la vittoria ottenuta il 21 dicembre scorso a Belém, in Brasile. Per la società umbra si tratta inoltre di un ritorno in Polonia dopo il successo ottenuto due anni fa all'Atlas Arena di Łódź, dove la squadra conquistò la prima Champions League della propria storia. Il club ha poi vinto nuovamente la competizione europea quest'anno, imponendosi all'Inalpi Arena di Torino.

Seconda estrazione Il contest prevede anche una seconda estrazione, riservata a dieci abbonati, per la trasferta della squadra alla Final Four di Supercoppa, in programma il 14 e 15 novembre. La Sir Susa Scai Perugia è qualificata di diritto alla competizione in quanto campione d'Italia. Anche in questo caso i Block Devils saranno chiamati a difendere il titolo, dopo aver conquistato la settima Supercoppa della storia del club il primo marzo scorso, nella Final Four disputata a Trieste.

The post Sir Susa Scai, 1.093 tifosi hanno già rinnovato l'abbonamento. Da martedì vendita libera appeared first on Umbria 24.

Source link

Condividere

TV6onAIR - Pet travel, al di là di la dei viaggiatori fuori porta come sé cani oppure gatti: l'Italia è ottava nel vita terrena

TV6onAIR - Zelensky, 'la Corea del polonord continua a offrire missili a Mosca e si perfeziona'

articoli Correlati

Ritaglio stampa ad uso esclusivo del destinatario, non riproducibile.
095047-ITOMLY

COMUNICATO STAMPA

Torino: La Città avvia l'organizzazione delle iniziative di Natale e Capodanno. Tra le novità, il boschetto di Natale in via Roma

10.08.2026 - h 15:06

3' di lettura 20

La Giunta comunale ha approvato le linee di indirizzo per l'organizzazione delle iniziative di Natale e Capodanno 2026-2027, dando avvio al percorso necessario alla programmazione e alla realizzazione degli eventi.
Anche quest'anno il Natale della Città si svilupperà attraverso un'offerta diffusa di appuntamenti, allestimenti e iniziative culturali, artistiche e di intrattenimento, con gli allestimenti del Calendario dell'Avvento e del Presepe di Luzzati, il Villaggio di Natale in piazza Solferino, l'albero nel cortile di Palazzo Civico e il Boschetto di Natale, che quest'anno sarà allestito lungo l'asse della rinnovata via Roma, con il suo fulcro in piazza San Carlo. Confermati infine i concerti del 31 dicembre all'Inalpi Arena e del primo gennaio al Teatro Regio.

"Con questa delibera avviamo il lavoro che consentirà di offrire alla città e ai visitatori un calendario coordinato, riconoscibile e diffuso di eventi per le festività natalizie – dichiara **l'assessore ai Grandi Eventi e al Turismo Domenico Carretta** –. Con la novità del Boschetto di Natale in via Roma, le feste diventano anche un'occasione per vivere il nuovo centro di Torino, valorizzando spazi che saranno sempre più attraversati da cittadine, cittadini e turisti".

Ritaglio stampa ad uso esclusivo del destinatario, non riproducibile.

095047-ITOMLY

La principale novità dell'edizione 2026 riguarda il Boschetto di Natale, che sarà allestito lungo via Roma, tra piazza Castello e piazza Carlo Felice, trovando in piazza San Carlo il cuore dell'installazione. La scelta permetterà di valorizzare uno degli assi più riconoscibili del centro cittadino e di accompagnare la nuova fase di fruizione dello spazio pubblico legata alla pedonalizzazione di via Roma.

L'Assessorato alla Cultura curerà l'allestimento del Presepe di Emanuele Luzzati e del Calendario dell'Avvento, oltre a un calendario di appuntamenti diffusi che valorizzerà le attività e i servizi delle Biblioteche civiche, del Centro Interculturale e del Centro Civico di Formazione Musicale.

"Il programma natalizio sarà anche un'occasione per valorizzare il patrimonio culturale della città e renderlo parte della vita quotidiana delle festività – dichiara **l'assessora alla Cultura Rosanna Purchia** –. Il Presepe di Emanuele Luzzati, il Calendario dell'Avvento e le attività delle Biblioteche civiche, del Centro Interculturale e del Centro Civico di Formazione Musicale contribuiranno a costruire un'offerta culturale diffusa, capace di parlare a pubblici diversi e di raggiungere più luoghi della città".

In piazza Solferino, a cura dell'Assessorato al Commercio, saranno allestiti il Villaggio di Natale e la pista di pattinaggio su ghiaccio, arricchiti dai mercatini di Natale, attività culturali e di intrattenimento e iniziative di solidarietà. L'Assessorato al Commercio realizzerà inoltre la collocazione di alberi di Natale illuminati e luci natalizie nelle Circoscrizioni, per una festa diffusa in tutto il territorio cittadino.

"Il Villaggio di Natale in piazza Solferino e le iniziative diffuse nelle Circoscrizioni contribuiranno a rendere la città più viva e accogliente durante le festività – dichiara **l'assessore al Commercio Paolo Chiavarino** –. Mercatini, pista di pattinaggio, luci e alberi di Natale non sono soltanto elementi decorativi, ma occasioni per sostenere la vitalità dello spazio pubblico, accompagnare il commercio di prossimità e offrire a cittadine, cittadini e visitatori luoghi di incontro e partecipazione".

A cura del Gabinetto del Sindaco saranno invece l'allestimento dell'albero di Natale a Palazzo Civico, che ogni anno apre le sue porte ai cittadini in occasione delle feste, e delle decorazioni dell'ingresso della sede comunale di via Corte d'Appello 16.

Due appuntamenti musicali accompagneranno torinesi e visitatori verso il nuovo anno: uno spettacolo di musica dal vivo la sera del 31 dicembre all'Inalpi Arena e un concerto di musica classica e lirica nel pomeriggio del primo gennaio al Teatro Regio. I due eventi saranno organizzati dagli assessorati ai Grandi eventi e alla Cultura, in collaborazione con la Fondazione per la Cultura Torino.

ARGOMENTI attualità, comune di torino, comunicato stampa

Ritaglio stampa ad uso esclusivo del destinatario, non riproducibile.
095047-ITOMLY

da **Comune di Torino**

Questo è un comunicato stampa pubblicato il 10-08-2026 alle 15:06 sul giornale del 10 agosto 2026 - 20 letture

SHORT LINK:
https://vivere.me/g2

Commenti

Please enable JavaScript to view the comments powered by Disqus.

vivere alba
IL QUOTIDIANO DELLA CITTÀ E DEL TERRITORIO
Leggi tutti...

vivere piemonte
QUOTIDIANI ONLINE PER LA TUA CITTÀ
Leggi tutti...

vivere italia
QUOTIDIANI ONLINE PER LA TUA CITTÀ
Leggi tutti...

Accedi | Pagina generata in 0.02 secondi

Ritaglio stampa ad uso esclusivo del destinatario, non riproducibile.

095047-ITOMLY

vivere assisi
IL QUOTIDIANO DELLA CITTÀ E DEL TERRITORIO

10.08.2026 16:56 2

ARTICOLO

da **Danilo Bazzucchi**
danilo@vivere.news

ARGOMENTI
sport, volley, perugia, umbria, abbonamenti, articolo, Block Devils, Danilo Bazzucchi, vendita libera, Sir Susa Scai PG

CONDIVIDI

https://vivere.me/g2e6

Sir Susa Scai Pg: da martedì 11 agosto via alla vendita libera degli abbonamenti

Riassumi

Un'occasione preziosa per seguire tutte le partite casalinghe dei Block Devils, per vivere e godersi dal vivo lo spettacolo imperdibile del grande volley targato Sir Susa Scai Perugia!

Anche quest'anno il club bianconero propone la **FORMULA UNICA** per abbonarsi a tutte le partite casalinghe, di campionato, Coppa Italia e Champions e in più, quest'anno, il pacchetto comprende anche altre due partite: quelle della OJI Cup, in programma ad inizio ottobre.

La prelazione per i vecchi abbonati è andata avanti a gonfie vele fino alla mezzanotte di ieri, domenica 09 agosto e sono stati **1093** tifosi a confermare il loro abbonamento.

Dall'11 agosto, l'opportunità di avere un posto assicurato per l'intera stagione si estende a tutti! E quest'anno l'opportunità è ancora più ghiotta perché proprio ai **nuovi abbonati** è stata riservata, nell'ambito della seconda edizione del contest "Viaggia con la squadra", l'estrazione dei **10 tifosi** che avranno la possibilità unica di viaggiare al seguito del gruppo bianconero in occasione del **Mondiale per Club**!

Un premio che comincia a prendere forma, dopo l'ufficializzazione del luogo che ospiterà la massima competizione intercontinentale di pallavolo riservata ai club: si va in **Polonia**!

Sarà uno spettacolo di altissimo livello in un territorio storicamente vocato al volley, un luogo in cui la pallavolo si respira in ogni angolo e

I PIÙ LETTI DELLA SETTIMANA

Temporali in arrivo, scatta un'allerta
2 73

Regione Umbria cerca 23 nuove figure professionali
2 48

Assegnati nuovi agenti al Commissariato di Assisi
2 30

Carabinieri, il Generale Iacobelli visita la Compagnia di Assisi
2 23

Papa Leone XIV ad Assisi il 6 agosto. Presidente Proietti:...
2 21

Ritaglio stampa ad uso esclusivo del destinatario, non riproducibile.

095047-ITOMLY

un posto in cui, questo tipo di eventi, infiammano il pubblico, con palazzetti strapieni!

La **Sir Sicoma Monini Perugia** ha già avuto modo di respirare, da protagonista, l'atmosfera del grande evento di volley in terra polacca, dove due anni fa, all'Atlas Arena di Łódź, ha vinto la prima Champions League della sua storia, per poi bissare il successo quest'anno con il secondo trofeo europeo consecutivo, conquistato all'Inalpi Arena di Torino!

Un motivo in più per **abbonarsi**! È imperdibile l'occasione di essere estratti e viaggiare con i Block Devils che si presenteranno al Mondiale per Club da **campioni in carica**, dopo aver conquistato il titolo il 21 dicembre scorso a Belém, in Brasile.

Anche quest'anno la competizione è in programma nella settimana che precede il Natale: si gioca dal **15 al 20 dicembre 2026**.

Il contest prevede poi, come lo scorso anno, l'estrazione di **10 abbonati** che viaggeranno con la squadra in occasione della **Final Four di Supercoppa**, in programma **sabato 14 e domenica 15 novembre**, a cui la Sir Susa Scai Perugia partecipa di diritto, essendo la squadra vincitrice dello Scudetto.

I Block Devils parteciperanno, anche in questo caso, da campioni in carica, dopo la conquista della settima Supercoppa della storia del club, lo scorso 1° marzo al termine della Final Four ospitata a Trieste.

Notizie in tempo reale anche su:
Facebook | Telegram | WhatsApp | X | LinkedIn | Mastodon
Clicca e iscriviti!

QUI per iscriverti alla nostra newsletter.

Ritaglio stampa ad uso esclusivo del destinatario, non riproducibile.
095047-ITOMLY

Torna all'articolo

Commenti

Vivere Umbria, supplemento di Vivere Marche, testata edita da Vivere SRL. Direttore editoriale **Giulia Mancinelli**, direttore responsabile **Michele Pinto**.Registrazione presso il tribunale di Ancona n° 9 del 29 Agosto 2017. Iscrizione ROC 30223.
Redazione: Via Mamiani 26 Senigallia AN Tel. 071.7921452.
RSS: http://feeds.feedburner.com/vivereumbria. Informativa sulla Privacy.
Pubblicità: Pubblicelli 342.9343829.
Accedi | Pagina generata in 0.01 secondi

Ritaglio stampa ad uso esclusivo del destinatario, non riproducibile.

095047-IT0MLY

La tua mail. I tuoi dati. La tua privacy
Riprendi il controllo. Lascia le big tech.
https://www.anjara.org

COMUNICATO STAMPA

Torino: La Città avvia l'organizzazione delle iniziative di Natale e Capodanno. Tra le novità, il boschetto di Natale in via Roma

10.08.2026 - h 15:06 3' di lettura 11

La Giunta comunale ha approvato le linee di indirizzo per l'organizzazione delle iniziative di Natale e Capodanno 2026-2027, dando avvio al percorso necessario alla programmazione e alla realizzazione degli eventi.
Anche quest'anno il Natale della Città si svilupperà attraverso un'offerta diffusa di appuntamenti, allestimenti e iniziative culturali, artistiche e di intrattenimento, con gli allestimenti del Calendario dell'Avvento e del Presepe di Luzzati, il Villaggio di Natale in piazza Solferino, l'albero nel cortile di Palazzo Civico e il Boschetto di Natale, che quest'anno sarà allestito lungo l'asse della rinnovata via Roma, con il suo fulcro in piazza San Carlo. Confermati infine i concerti del 31 dicembre all'Inalpi Arena e del primo gennaio al Teatro Regio.

"Con questa delibera avviamo il lavoro che consentirà di offrire alla città e ai visitatori un calendario coordinato, riconoscibile e diffuso di eventi per le festività natalizie – dichiara **l'assessore ai Grandi Eventi e al Turismo Domenico Carretta** –. Con la novità del Boschetto di Natale in via Roma, le feste diventano anche un'occasione per vivere il nuovo centro di Torino, valorizzando spazi che saranno sempre più attraversati da cittadine, cittadini e turisti".

Ritaglio stampa ad uso esclusivo del destinatario, non riproducibile.

095047-ITOMLY

La principale novità dell'edizione 2026 riguarda il Boschetto di Natale, che sarà allestito lungo via Roma, tra piazza Castello e piazza Carlo Felice, trovando in piazza San Carlo il cuore dell'installazione. La scelta permetterà di valorizzare uno degli assi più riconoscibili del centro cittadino e di accompagnare la nuova fase di fruizione dello spazio pubblico legata alla pedonalizzazione di via Roma.

L'Assessorato alla Cultura curerà l'allestimento del Presepe di Emanuele Luzzati e del Calendario dell'Avvento, oltre a un calendario di appuntamenti diffusi che valorizzerà le attività e i servizi delle Biblioteche civiche, del Centro Interculturale e del Centro Civico di Formazione Musicale.

"Il programma natalizio sarà anche un'occasione per valorizzare il patrimonio culturale della città e renderlo parte della vita quotidiana delle festività – dichiara **l'assessora alla Cultura Rosanna Purchia** –. Il Presepe di Emanuele Luzzati, il Calendario dell'Avvento e le attività delle Biblioteche civiche, del Centro Interculturale e del Centro Civico di Formazione Musicale contribuiranno a costruire un'offerta culturale diffusa, capace di parlare a pubblici diversi e di raggiungere più luoghi della città".

In piazza Solferino, a cura dell'Assessorato al Commercio, saranno allestiti il Villaggio di Natale e la pista di pattinaggio su ghiaccio, arricchiti dai mercatini di Natale, attività culturali e di intrattenimento e iniziative di solidarietà. L'Assessorato al Commercio realizzerà inoltre la collocazione di alberi di Natale illuminati e luci natalizie nelle Circoscrizioni, per una festa diffusa in tutto il territorio cittadino.

"Il Villaggio di Natale in piazza Solferino e le iniziative diffuse nelle Circoscrizioni contribuiranno a rendere la città più viva e accogliente durante le festività – dichiara **l'assessore al Commercio Paolo Chiavarino** –. Mercatini, pista di pattinaggio, luci e alberi di Natale non sono soltanto elementi decorativi, ma occasioni per sostenere la vitalità dello spazio pubblico, accompagnare il commercio di prossimità e offrire a cittadine, cittadini e visitatori luoghi di incontro e partecipazione".

A cura del Gabinetto del Sindaco saranno invece l'allestimento dell'albero di Natale a Palazzo Civico, che ogni anno apre le sue porte ai cittadini in occasione delle feste, e delle decorazioni dell'ingresso della sede comunale di via Corte d'Appello 16.

Due appuntamenti musicali accompagneranno torinesi e visitatori verso il nuovo anno: uno spettacolo di musica dal vivo la sera del 31 dicembre all'Inalpi Arena e un concerto di musica classica e lirica nel pomeriggio del primo gennaio al Teatro Regio. I due eventi saranno organizzati dagli assessorati ai Grandi eventi e alla Cultura, in collaborazione con la Fondazione per la Cultura Torino.

ARGOMENTI attualità, comune di torino, comunicato stampa

Ritaglio stampa ad uso esclusivo del destinatario, non riproducibile.
095047-ITOMLY

da **Comune di Torino**

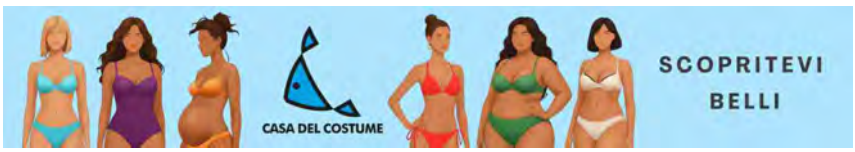

Questo è un comunicato stampa pubblicato il 10-08-2026 alle 15:06 sul giornale del 10 agosto 2026 - 11 letture

SHORT LINK:
https://vivere.me/g2

Commenti

vivere asti
IL QUOTIDIANO DELLA CITTÀ E DEL TERRITORIO

Leggi tutti...

vivere piemonte
QUOTIDIANI ONLINE PER LA TUA CITTÀ

Torino: La Città avvia l'organizzazione delle iniziative di...

Leggi tutti...

vivere italia
QUOTIDIANI ONLINE PER LA TUA CITTÀ

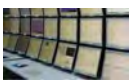

Campi Flegrei, nuovo terremoto nella notte: scossa di magnitudo 3

Le Marche in gara ai Campionati Europei di Atletica Leggera...

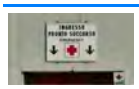

Chieti, difende il figlio durante una lite e viene colpito...

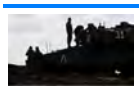

Gaza e il piano di Trump, Axios: "Netanyahu disposto a dargli...

Leggi tutti...

Ritaglio stampa ad uso esclusivo del destinatario, non riproducibile.

095047-ITOMLY

www.ecostampa.it

Sir Susa Scai Pg: da martedì 11 agosto via alla vendita libera degli abbonamenti

10.08.2026 16:56 2
ARTICOLO

da **Danilo Bazzucchi**
danilo@vivere.news

ARGOMENTI
sport, volley, perugia, umbria, abbonamenti, articolo, Block Devils, Danilo Bazzucchi, vendita libera, Sir Susa Scai PG

CONDIVIDI

https://vivere.me/g2e6

Riassumi

Un'occasione preziosa per seguire tutte le partite casalinghe dei Block Devils, per vivere e godersi dal vivo lo spettacolo imperdibile del grande volley targato Sir Susa Scai Perugia!

Anche quest'anno il club bianconero propone la **FORMULA UNICA** per abbonarsi a tutte le partite casalinghe, di campionato, Coppa Italia e Champions e in più, quest'anno, il pacchetto comprende anche altre due partite: quelle della OJI Cup, in programma ad inizio ottobre.

La prelazione per i vecchi abbonati è andata avanti a gonfie vele fino alla mezzanotte di ieri, domenica 09 agosto e sono stati **1093** tifosi a confermare il loro abbonamento.

Dall'11 agosto, l'opportunità di avere un posto assicurato per l'intera stagione si estende a tutti! E quest'anno l'opportunità è ancora più ghiotta perché proprio ai **nuovi abbonati** è stata riservata, nell'ambito della seconda edizione del contest "Viaggia con la squadra", l'estrazione dei **10 tifosi** che avranno la possibilità unica di viaggiare al seguito del gruppo bianconero in occasione del **Mondiale per Club**!

Un premio che comincia a prendere forma, dopo l'ufficializzazione del luogo che ospiterà la massima competizione intercontinentale di pallavolo riservata ai club: si va in **Polonia**!

Sarà uno spettacolo di altissimo livello in un territorio storicamente vocato al volley, un luogo in cui la pallavolo si respira in ogni angolo e

I PIÙ LETTI DELLA SETTIMANA

Trovato il virus West Nile in provincia di Perugia: attivate...
2 187

Monte Santa Maria Tiberina: "Sofia Ancora: Musica, Sorrisi,...
2 19

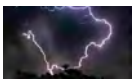
Ancora temporali, nuova allerta
2 16

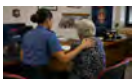
Anziana truffata, Carabinieri arrestano i malviventi a Città...
2 15

Meteo, le previsioni per giovedì 6 agosto in Umbria
2 15

Ritaglio stampa ad uso esclusivo del destinatario, non riproducibile.

095047-ITOMLY

un posto in cui, questo tipo di eventi, infiammano il pubblico, con palazzetti strapieni!

La **Sir Sicoma Monini Perugia** ha già avuto modo di respirare, da protagonista, l'atmosfera del grande evento di volley in terra polacca, dove due anni fa, all'Atlas Arena di Łódź, ha vinto la prima Champions League della sua storia, per poi bissare il successo quest'anno con il secondo trofeo europeo consecutivo, conquistato all'Inalpi Arena di Torino!

Un motivo in più per **abbonarsi**! È imperdibile l'occasione di essere estratti e viaggiare con i Block Devils che si presenteranno al Mondiale per Club da **campioni in carica**, dopo aver conquistato il titolo il 21 dicembre scorso a Belém, in Brasile.

Anche quest'anno la competizione è in programma nella settimana che precede il Natale: si gioca dal **15 al 20 dicembre 2026**.

Il contest prevede poi, come lo scorso anno, l'estrazione di **10 abbonati** che viaggeranno con la squadra in occasione della **Final Four di Supercoppa**, in programma **sabato 14 e domenica 15 novembre**, a cui la Sir Susa Scai Perugia partecipa di diritto, essendo la squadra vincitrice dello Scudetto.

I Block Devils parteciperanno, anche in questo caso, da campioni in carica, dopo la conquista della settima Supercoppa della storia del club, lo scorso 1° marzo al termine della Final Four ospitata a Trieste.

Notizie in tempo reale anche su:
Facebook | Telegram | WhatsApp | X | LinkedIn | Mastodon
Clicca e iscriviti!

QUI per iscriverti alla nostra newsletter.

Ritaglio stampa ad uso esclusivo del destinatario, non riproducibile.
095047-ITOMLY

www.ecostampa.it

Torna all'articolo

Commenti

Vivere Città di Castello, supplemento di Vivere Marche, testata edita da Vivere SRL. Direttore editoriale **Giulia Mancinelli**, direttore responsabile **Michele Pinto**.Registrazione presso il tribunale di Ancona n° 9 del 29 Agosto 2017. Iscrizione ROC 30223.
Redazione: Via Mamiani 26 Senigallia AN Tel. 071.7921452.
Informativa sulla Privacy.
Pubblicità: Pubblicelli 342.9343829.
Accedi | Pagina generata in 0.00 secondi

Ritaglio stampa ad uso esclusivo del destinatario, non riproducibile.

095047-ITOMLY

www.ecostampa.it

vivere foligno IL QUOTIDIANO DELLA CITTÀ E DEL TERRITOR
NEREA PURA COME LA NATURA

ARTICOLO

Sir Susa Scai Pg: da martedì 11 agosto via alla vendita libera degli abbonamenti

10.08.2026 - h 16:56 2' di lettura 2

Un'occasione preziosa per seguire tutte le partite casalinghe dei Block Devils, per vivere e godersi dal vivo lo spettacolo imperdibile del grande volley targato Sir Susa Scai Perugia!
Anche quest'anno il club bianconero propone la **FORMULA UNICA** per abbonarsi a tutte le partite casalinghe, di campionato, Coppa Italia e Champions e in più, quest'anno, il pacchetto comprende anche altre due partite: quelle della OJI Cup, in programma ad inizio ottobre.

La prelazione per i vecchi abbonati è andata avanti a gonfie vele fino alla mezzanotte di ieri, domenica 09 agosto e sono stati **1093** tifosi a confermare il loro abbonamento.

Dall'11 agosto, l'opportunità di avere un posto assicurato per l'intera stagione si estende a tutti! E quest'anno l'opportunità è ancora più ghiotta perché proprio ai **nuovi abbonati** è stata riservata, nell'ambito della seconda edizione del contest "Viaggia con la squadra", l'estrazione dei **10 tifosi** che avranno la possibilità unica di viaggiare al seguito del gruppo bianconero in occasione del **Mondiale per Club**!

Ritaglio stampa ad uso esclusivo del destinatario, non riproducibile.
095047-ITOMLY

www.ecostampa.it

Un premio che comincia a prendere forma, dopo l'ufficializzazione del luogo che ospiterà la massima competizione intercontinentale di pallavolo riservata ai club: si va in **Polonia**!

Sarà uno spettacolo di altissimo livello in un territorio storicamente vocato al volley, un luogo in cui la pallavolo si respira in ogni angolo e un posto in cui, questo tipo di eventi, infiammano il pubblico, con palazzetti strapieni!

La **Sir Sicoma Monini Perugia** ha già avuto modo di respirare, da protagonista, l'atmosfera del grande evento di volley in terra polacca, dove due anni fa, all'Atlas Arena di Łódź, ha vinto la prima Champions League della sua storia, per poi bissare il successo quest'anno con il secondo trofeo europeo consecutivo, conquistato all'Inalpi Arena di Torino!

Un motivo in più per **abbonarsi**! È imperdibile l'occasione di essere estratti e viaggiare con i Block Devils che si presenteranno al Mondiale per Club da **campioni in carica**, dopo aver conquistato il titolo il 21 dicembre scorso a Belém, in Brasile.

Anche quest'anno la competizione è in programma nella settimana che precede il Natale: si gioca dal **15 al 20 dicembre 2026**.

Il contest prevede poi, come lo scorso anno, l'estrazione di **10 abbonati** che viaggeranno con la squadra in occasione della **Final Four di Supercoppa**, in programma **sabato 14 e domenica 15 novembre**, a cui la Sir Susa Scai Perugia partecipa di diritto, essendo la squadra vincitrice dello Scudetto.

I Block Devils parteciperanno, anche in questo caso, da campioni in carica, dopo la conquista della settima Supercoppa della storia del club, lo scorso 1° marzo al termine della Final Four ospitata a Trieste.

Notizie in tempo reale anche su:
Facebook | Telegram | WhatsApp | X | LinkedIn | Mastodon
Clicca e iscriviti!

QUI per iscriverti alla nostra newsletter.

ARGOMENTI

sport, volley, perugia, umbria, abbonamenti, articolo, Block Devils, Danilo Bazzucchi, vendita libera, Sir Susa Scai PG

da **Danilo Bazzucchi**
danilo@vivere.news

Ritaglio stampa ad uso esclusivo del destinatario, non riproducibile.

095047-ITOMLY

vivere foligno
IL QUOTIDIANO DELLA CITTÀ E DEL TERRITORIO

www.ecostampa.it

Torna all'articolo

Questo è un articolo pubblicato il 10-08-2026 alle 16:56 sul giornale del 10 agosto 2026 - 2 letture

SHORT LINK:
https://vivere.me/g2

La tua mail. I tuoi dati. La tua privacy
Riprendi il controllo. Lascia le big tech.
https://www.anjara.org

Commenti

Ritaglio stampa ad uso esclusivo del destinatario, non riproducibile.

095047-ITOMLY

SOCIAL CATEGORIE NETWORK SERVIZI CONTATTI Cerca

vivere gubbio
IL QUOTIDIANO DELLA CITTÀ E DEL TERRITOR

NEREA PURA COME LA NATURA

Top News Ultima Ora

ARTICOLO

Sir Susa Scai Pg: da martedì 11 agosto via alla vendita libera degli abbonamenti

10.08.2026 - h 16:56 2' di lettura 2

Un'occasione preziosa per seguire tutte le partite casalinghe dei Block Devils, per vivere e godersi dal vivo lo spettacolo imperdibile del grande volley targato Sir Susa Scai Perugia!
Anche quest'anno il club bianconero propone la **FORMULA UNICA** per abbonarsi a tutte le partite casalinghe, di campionato, Coppa Italia e Champions e in più, quest'anno, il pacchetto comprende anche altre due partite: quelle della OJI Cup, in programma ad inizio ottobre.

La prelazione per i vecchi abbonati è andata avanti a gonfie vele fino alla mezzanotte di ieri, domenica 09 agosto e sono stati **1093** tifosi a confermare il loro abbonamento.

Dall'11 agosto, l'opportunità di avere un posto assicurato per l'intera stagione si estende a tutti! E quest'anno l'opportunità è ancora più ghiotta perché proprio ai **nuovi abbonati** è stata riservata, nell'ambito della seconda edizione del contest "Viaggia con la squadra", l'estrazione dei **10 tifosi** che avranno la possibilità unica di viaggiare al seguito del gruppo bianconero in occasione del **Mondiale per Club**!

Ritaglio stampa ad uso esclusivo del destinatario, non riproducibile.

095047-ITOMLY

Un premio che comincia a prendere forma, dopo l'ufficializzazione del luogo che ospiterà la massima competizione intercontinentale di pallavolo riservata ai club: si va in **Polonia**!

Sarà uno spettacolo di altissimo livello in un territorio storicamente vocato al volley, un luogo in cui la pallavolo si respira in ogni angolo e un posto in cui, questo tipo di eventi, infiammano il pubblico, con palazzetti strapieni!

La **Sir Sicoma Monini Perugia** ha già avuto modo di respirare, da protagonista, l'atmosfera del grande evento di volley in terra polacca, dove due anni fa, all'Atlas Arena di Łódź, ha vinto la prima Champions League della sua storia, per poi bissare il successo quest'anno con il secondo trofeo europeo consecutivo, conquistato all'Inalpi Arena di Torino!

Un motivo in più per **abbonarsi**! È imperdibile l'occasione di essere estratti e viaggiare con i Block Devils che si presenteranno al Mondiale per Club da **campioni in carica**, dopo aver conquistato il titolo il 21 dicembre scorso a Belém, in Brasile.

Anche quest'anno la competizione è in programma nella settimana che precede il Natale: si gioca dal **15 al 20 dicembre 2026**.

Il contest prevede poi, come lo scorso anno, l'estrazione di **10 abbonati** che viaggeranno con la squadra in occasione della **Final Four di Supercoppa**, in programma **sabato 14 e domenica 15 novembre**, a cui la Sir Susa Scai Perugia partecipa di diritto, essendo la squadra vincitrice dello Scudetto.

I Block Devils parteciperanno, anche in questo caso, da campioni in carica, dopo la conquista della settima Supercoppa della storia del club, lo scorso 1° marzo al termine della Final Four ospitata a Trieste.

Notizie in tempo reale anche su:
Facebook | Telegram | WhatsApp | X | LinkedIn | Mastodon
Clicca e iscriviti!

QUI per iscriverti alla nostra newsletter.

ARGOMENTI

sport, volley, perugia, umbria, abbonamenti, articolo, Block Devils, Danilo Bazzucchi, vendita libera, Sir Susa Scai PG

da **Danilo Bazzucchi**
danilo@vivere.news

Ritaglio stampa ad uso esclusivo del destinatario, non riproducibile.
095047-IT0MLY

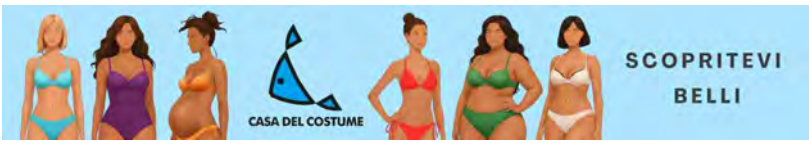

ARTICOLO

Sir Susa Scai Pg: da martedì 11 agosto via alla vendita libera degli abbonamenti

10.08.2026 - h 16:56 2' di lettura 2

Un'occasione preziosa per seguire tutte le partite casalinghe dei Block Devils, per vivere e godersi dal vivo lo spettacolo imperdibile del grande volley targato Sir Susa Scai Perugia!
Anche quest'anno il club bianconero propone la **FORMULA UNICA** per abbonarsi a tutte le partite casalinghe, di campionato, Coppa Italia e Champions e in più, quest'anno, il pacchetto comprende anche altre due partite: quelle della OJI Cup, in programma ad inizio ottobre.

La prelazione per i vecchi abbonati è andata avanti a gonfie vele fino alla mezzanotte di ieri, domenica 09 agosto e sono stati **1093** tifosi a confermare il loro abbonamento.

Dall'11 agosto, l'opportunità di avere un posto assicurato per l'intera stagione si estende a tutti! E quest'anno l'opportunità è ancora più ghiotta perché proprio ai **nuovi abbonati** è stata riservata, nell'ambito della seconda edizione del contest "Viaggia con la squadra", l'estrazione dei **10 tifosi** che avranno la possibilità unica di viaggiare al seguito del gruppo bianconero in occasione del **Mondiale per Club**!

Ritaglio stampa ad uso esclusivo del destinatario, non riproducibile.

095047-ITOMLY

Un premio che comincia a prendere forma, dopo l'ufficializzazione del luogo che ospiterà la massima competizione intercontinentale di pallavolo riservata ai club: si va in **Polonia**!

Sarà uno spettacolo di altissimo livello in un territorio storicamente vocato al volley, un luogo in cui la pallavolo si respira in ogni angolo e un posto in cui, questo tipo di eventi, infiammano il pubblico, con palazzetti strapieni!

La **Sir Sicoma Monini Perugia** ha già avuto modo di respirare, da protagonista, l'atmosfera del grande evento di volley in terra polacca, dove due anni fa, all'Atlas Arena di Łódź, ha vinto la prima Champions League della sua storia, per poi bissare il successo quest'anno con il secondo trofeo europeo consecutivo, conquistato all'Inalpi Arena di Torino!

Un motivo in più per **abbonarsi**! È imperdibile l'occasione di essere estratti e viaggiare con i Block Devils che si presenteranno al Mondiale per Club da **campioni in carica**, dopo aver conquistato il titolo il 21 dicembre scorso a Belém, in Brasile.

Anche quest'anno la competizione è in programma nella settimana che precede il Natale: si gioca dal **15 al 20 dicembre 2026**.

Il contest prevede poi, come lo scorso anno, l'estrazione di **10 abbonati** che viaggeranno con la squadra in occasione della **Final Four di Supercoppa**, in programma **sabato 14 e domenica 15 novembre**, a cui la Sir Susa Scai Perugia partecipa di diritto, essendo la squadra vincitrice dello Scudetto.

I Block Devils parteciperanno, anche in questo caso, da campioni in carica, dopo la conquista della settima Supercoppa della storia del club, lo scorso 1° marzo al termine della Final Four ospitata a Trieste.

Notizie in tempo reale anche su:
Facebook | Telegram | WhatsApp | X | LinkedIn
Clicca e iscriviti!

QUI per iscriverti alla nostra newsletter.

ARGOMENTI

sport, volley, perugia, umbria, abbonamenti, articolo, Block Devils, Danilo Bazzucchi, vendita libera, Sir Susa Scai PG

da **Danilo Bazzucchi**
danilo@vivere.news

Ritaglio stampa ad uso esclusivo del destinatario, non riproducibile.
095047-IT0MLY

Torna all'articolo

Questo è un articolo pubblicato il 10-08-2026 alle 16:56 sul giornale del 10 agosto 2026 - 2 letture

SHORT LINK:
https://vivere.me/g2

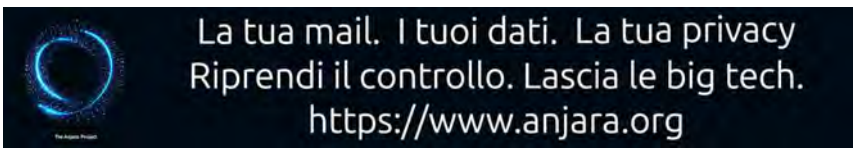

Commenti

Ritaglio stampa ad uso esclusivo del destinatario, non riproducibile.
095047-ITOMLY

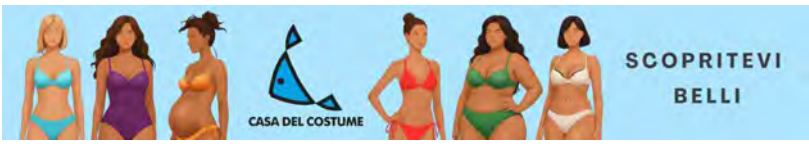

ARTICOLO

Sir Susa Scai Pg: da martedì 11 agosto via alla vendita libera degli abbonamenti

10.08.2026 - h 16:56 2' di lettura 2

Un'occasione preziosa per seguire tutte le partite casalinghe dei Block Devils, per vivere e godersi dal vivo lo spettacolo imperdibile del grande volley targato Sir Susa Scai Perugia!
Anche quest'anno il club bianconero propone la **FORMULA UNICA** per abbonarsi a tutte le partite casalinghe, di campionato, Coppa Italia e Champions e in più, quest'anno, il pacchetto comprende anche altre due partite: quelle della OJI Cup, in programma ad inizio ottobre.

La prelazione per i vecchi abbonati è andata avanti a gonfie vele fino alla mezzanotte di ieri, domenica 09 agosto e sono stati **1093** tifosi a confermare il loro abbonamento.

Dall'11 agosto, l'opportunità di avere un posto assicurato per l'intera stagione si estende a tutti! E quest'anno l'opportunità è ancora più ghiotta perché proprio ai **nuovi abbonati** è stata riservata, nell'ambito della seconda edizione del contest "Viaggia con la squadra", l'estrazione dei **10 tifosi** che avranno la possibilità unica di viaggiare al seguito del gruppo bianconero in occasione del **Mondiale per Club**!

Ritaglio stampa ad uso esclusivo del destinatario, non riproducibile.

095047-ITOMLY

Un premio che comincia a prendere forma, dopo l'ufficializzazione del luogo che ospiterà la massima competizione intercontinentale di pallavolo riservata ai club: si va in **Polonia**!

Sarà uno spettacolo di altissimo livello in un territorio storicamente vocato al volley, un luogo in cui la pallavolo si respira in ogni angolo e un posto in cui, questo tipo di eventi, infiammano il pubblico, con palazzetti strapieni!

La **Sir Sicoma Monini Perugia** ha già avuto modo di respirare, da protagonista, l'atmosfera del grande evento di volley in terra polacca, dove due anni fa, all'Atlas Arena di Łódź, ha vinto la prima Champions League della sua storia, per poi bissare il successo quest'anno con il secondo trofeo europeo consecutivo, conquistato all'Inalpi Arena di Torino!

Un motivo in più per **abbonarsi**! È imperdibile l'occasione di essere estratti e viaggiare con i Block Devils che si presenteranno al Mondiale per Club da **campioni in carica**, dopo aver conquistato il titolo il 21 dicembre scorso a Belém, in Brasile.

Anche quest'anno la competizione è in programma nella settimana che precede il Natale: si gioca dal **15 al 20 dicembre 2026**.

Il contest prevede poi, come lo scorso anno, l'estrazione di **10 abbonati** che viaggeranno con la squadra in occasione della **Final Four di Supercoppa**, in programma **sabato 14 e domenica 15 novembre**, a cui la Sir Susa Scai Perugia partecipa di diritto, essendo la squadra vincitrice dello Scudetto.

I Block Devils parteciperanno, anche in questo caso, da campioni in carica, dopo la conquista della settima Supercoppa della storia del club, lo scorso 1° marzo al termine della Final Four ospitata a Trieste.

Notizie in tempo reale anche su:
Facebook | Telegram | WhatsApp | X | LinkedIn | Mastodon
Clicca e iscriviti!

QUI per iscriverti alla nostra newsletter.

ARGOMENTI

sport, volley, perugia, umbria, abbonamenti, articolo, Block Devils, Danilo Bazzucchi, vendita libera, Sir Susa Scai PG

da **Danilo Bazzucchi**
danilo@vivere.news

Ritaglio stampa ad uso esclusivo del destinatario, non riproducibile.
095047-IT0MLY

Torna all'articolo

Questo è un articolo pubblicato il 10-08-2026 alle 16:56 sul giornale del 10 agosto 2026 - 2 letture

SHORT LINK:
https://vivere.me/g2

Commenti

Ritaglio stampa ad uso esclusivo del destinatario, non riproducibile.

095047-ITOMLY

ARTICOLO

Sir Susa Scai Pg: da martedì 11 agosto via alla vendita libera degli abbonamenti

10.08.2026 - h 16:56 2' di lettura 0

Un'occasione preziosa per seguire tutte le partite casalinghe dei Block Devils, per vivere e godersi dal vivo lo spettacolo imperdibile del grande volley targato Sir Susa Scai Perugia!
Anche quest'anno il club bianconero propone la **FORMULA UNICA** per abbonarsi a tutte le partite casalinghe, di campionato, Coppa Italia e Champions e in più, quest'anno, il pacchetto comprende anche altre due partite: quelle della OJI Cup, in programma ad inizio ottobre.

La prelazione per i vecchi abbonati è andata avanti a gonfie vele fino alla mezzanotte di ieri, domenica 09 agosto e sono stati **1093** tifosi a confermare il loro abbonamento.

Dall'11 agosto, l'opportunità di avere un posto assicurato per l'intera stagione si estende a tutti! E quest'anno l'opportunità è ancora più ghiotta perché proprio ai **nuovi abbonati** è stata riservata, nell'ambito della seconda edizione del contest "Viaggia con la squadra", l'estrazione dei **10 tifosi** che avranno la possibilità unica di viaggiare al seguito del gruppo bianconero in occasione del **Mondiale per Club**!

Ritaglio stampa ad uso esclusivo del destinatario, non riproducibile.

095047-ITOMLY

Un premio che comincia a prendere forma, dopo l'ufficializzazione del luogo che ospiterà la massima competizione intercontinentale di pallavolo riservata ai club: si va in **Polonia**!

Sarà uno spettacolo di altissimo livello in un territorio storicamente vocato al volley, un luogo in cui la pallavolo si respira in ogni angolo e un posto in cui, questo tipo di eventi, infiammano il pubblico, con palazzetti strapieni!

La **Sir Sicoma Monini Perugia** ha già avuto modo di respirare, da protagonista, l'atmosfera del grande evento di volley in terra polacca, dove due anni fa, all'Atlas Arena di Łódź, ha vinto la prima Champions League della sua storia, per poi bissare il successo quest'anno con il secondo trofeo europeo consecutivo, conquistato all'Inalpi Arena di Torino!

Un motivo in più per **abbonarsi**! È imperdibile l'occasione di essere estratti e viaggiare con i Block Devils che si presenteranno al Mondiale per Club da **campioni in carica**, dopo aver conquistato il titolo il 21 dicembre scorso a Belém, in Brasile.

Anche quest'anno la competizione è in programma nella settimana che precede il Natale: si gioca dal **15 al 20 dicembre 2026**.

Il contest prevede poi, come lo scorso anno, l'estrazione di **10 abbonati** che viaggeranno con la squadra in occasione della **Final Four di Supercoppa**, in programma **sabato 14 e domenica 15 novembre**, a cui la Sir Susa Scai Perugia partecipa di diritto, essendo la squadra vincitrice dello Scudetto.

I Block Devils parteciperanno, anche in questo caso, da campioni in carica, dopo la conquista della settima Supercoppa della storia del club, lo scorso 1° marzo al termine della Final Four ospitata a Trieste.

Notizie in tempo reale anche su:
Facebook | Telegram | WhatsApp | X | LinkedIn | Mastodon
Clicca e iscriviti!

QUI per iscriverti alla nostra newsletter.

ARGOMENTI

sport, volley, perugia, umbria, abbonamenti, articolo, Block Devils, Danilo Bazzucchi, vendita libera, Sir Susa Scai PG

da **Danilo Bazzucchi**
danilo@vivere.news

Ritaglio stampa ad uso esclusivo del destinatario, non riproducibile.
095047-IT0MLY

Torna all'articolo

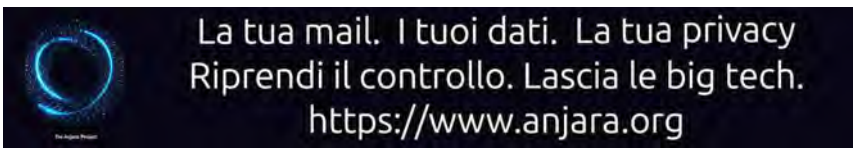

Questo è un articolo pubblicato il 10-08-2026 alle 16:56 sul giornale del 10 agosto 2026 - 0 letture

SHORT LINK:
https://vivere.me/g2

Commenti

Ritaglio stampa ad uso esclusivo del destinatario, non riproducibile.

095047-ITOMLY

vivere umbria
QUOTIDIANI ONLINE PER LA TUA CITTÀ

Sir Susa Scai Pg: da martedì 11 agosto via alla vendita libera degli abbonamenti

10.08.2026 16:56 2
ARTICOLO

da **Danilo Bazzucchi**
danilo@vivere.news

ARGOMENTI
sport, volley, perugia, umbria, abbonamenti, articolo, Block Devils, Danilo Bazzucchi, vendita libera, Sir Susa Scai PG

CONDIVIDI

https://vivere.me/g2e6

Riassumi

Un'occasione preziosa per seguire tutte le partite casalinghe dei Block Devils, per vivere e godersi dal vivo lo spettacolo imperdibile del grande volley targato Sir Susa Scai Perugia!

Anche quest'anno il club bianconero propone la **FORMULA UNICA** per abbonarsi a tutte le partite casalinghe, di campionato, Coppa Italia e Champions e in più, quest'anno, il pacchetto comprende anche altre due partite: quelle della OJI Cup, in programma ad inizio ottobre.

La prelazione per i vecchi abbonati è andata avanti a gonfie vele fino alla mezzanotte di ieri, domenica 09 agosto e sono stati **1093** tifosi a confermare il loro abbonamento.

Dall'11 agosto, l'opportunità di avere un posto assicurato per l'intera stagione si estende a tutti! E quest'anno l'opportunità è ancora più ghiotta perché proprio ai **nuovi abbonati** è stata riservata, nell'ambito della seconda edizione del contest "Viaggia con la squadra", l'estrazione dei **10 tifosi** che avranno la possibilità unica di viaggiare al seguito del gruppo bianconero in occasione del **Mondiale per Club**!

Un premio che comincia a prendere forma, dopo l'ufficializzazione del luogo che ospiterà la massima competizione intercontinentale di pallavolo riservata ai club: si va in **Polonia**!

I PIÙ LETTI DELLA SETTIMANA

Suoni Controvento: fine settimana con Fabrizio Moro, Kara...
2 40

Turismo, l'Umbria sul podio nazionale per la comunicazione...
2 33

Libri di testo 2026/27, Regione Umbria stanzia oltre 1,3...
2 32

Meteo, previsioni per giovedì 6 agosto in Umbria
2 32

Monte Santa Maria Tiberina: "Sofia Ancora: Musica, Sorrisi,...
2 32

Ritaglio stampa ad uso esclusivo del destinatario, non riproducibile.

095047-ITOMLY

Sarà uno spettacolo di altissimo livello in un territorio storicamente vocato al volley, un luogo in cui la pallavolo si respira in ogni angolo e un posto in cui, questo tipo di eventi, infiammano il pubblico, con palazzetti strapieni!

La **Sir Sicoma Monini Perugia** ha già avuto modo di respirare, da protagonista, l'atmosfera del grande evento di volley in terra polacca, dove due anni fa, all'Atlas Arena di Łódź, ha vinto la prima Champions League della sua storia, per poi bissare il successo quest'anno con il secondo trofeo europeo consecutivo, conquistato all'Inalpi Arena di Torino!

Un motivo in più per **abbonarsi**! È imperdibile l'occasione di essere estratti e viaggiare con i Block Devils che si presenteranno al Mondiale per Club da **campioni in carica**, dopo aver conquistato il titolo il 21 dicembre scorso a Belém, in Brasile.

Anche quest'anno la competizione è in programma nella settimana che precede il Natale: si gioca dal **15 al 20 dicembre 2026**.

Il contest prevede poi, come lo scorso anno, l'estrazione di **10 abbonati** che viaggeranno con la squadra in occasione della **Final Four di Supercoppa**, in programma **sabato 14 e domenica 15 novembre**, a cui la Sir Susa Scai Perugia partecipa di diritto, essendo la squadra vincitrice dello Scudetto.

I Block Devils parteciperanno, anche in questo caso, da campioni in carica, dopo la conquista della settima Supercoppa della storia del club, lo scorso 1° marzo al termine della Final Four ospitata a Trieste.

Le notizie in tempo reale anche su Facebook (QUI), Telegram (QUI) e LinkedIn (QUI).

Ritaglio stampa ad uso esclusivo del destinatario, non riproducibile.
095047-ITOMLY

Torna all'articolo

Commenti

Vivere Umbria, supplemento di Vivere Marche, testata edita da Vivere SRL. Direttore editoriale **Giulia Mancinelli**, direttore responsabile **Michele Pinto**.Registrazione presso il tribunale di Ancona n° 9 del 29 Agosto 2017. Iscrizione ROC 30223.
Redazione: Via Mamiani 26 Senigallia AN Tel. 071.7921452.
RSS: http://feeds.feedburner.com/vivereumbria. Informativa sulla Privacy.
Pubblicità: Pubblicelli 342.9343829.
Accedi | Pagina generata in 0.01 secondi

Ritaglio stampa ad uso esclusivo del destinatario, non riproducibile.

095047-ITOMLY

JUKEBOX – LA NOTTE DELLE HIT 2026: CAST, CONDUTTORI E DATE SU RAI1

L'11 e 12 settembre due serate evento in diretta dall'Inalpi Arena di Torino.

10 Agosto 2026

di
ALL MUSIC ITALIA

News

CONDIVIDI SU:

Antonella Clerici e **Clementino** tornano alla conduzione di *Jukebox – La notte delle hit*, la maratona musicale di **Rai1** in onda venerdì **11** e sabato **12 settembre**, in prima serata e in diretta dall'**Inalpi Arena di Torino**, con gli interpreti originali di alcuni dei brani più noti tra gli anni Settanta e Duemila.

Il programma, prodotto da **A1 Pictures**, arriva alla seconda edizione. Nella prima, andata in onda il 18 e 19 settembre 2025 ma registrata alcuni giorni prima, Clementino era un ospite fisso in veste di "incursore" a fianco di Clerici: nel 2026 sale al ruolo di co-conduttore, e lo show cambia anche formula, passando dalla differita alla diretta televisiva. Il concept resta lo stesso, un viaggio tra quattro decadi di musica con gli interpreti originali dei brani in scaletta: la prima puntata del debutto vinse la serata con il 17,9% di share, superando il concerto di Elodie, fermo al 10%.

Jukebox – La notte delle hit 2026

Data	Città	Biglietti
11 set 2026	Torino Inalpi Arena	Biglietti
12 set 2026	Torino Inalpi Arena	Biglietti

All Music Italia potrebbe ricevere una commissione sugli acquisti effettuati tramite questo link, senza variazioni di prezzo.

ALL MUSIC ITALIA

ARTICOLI PIÙ LETTI

SANREMO 2027, LE DICHIARAZIONI DI 21 ARTISTI: CHI HA DETTO SÌ, CHI NO, CHI ASPETTA LA CANZONE GIUSTA

Ritaglio stampa ad uso esclusivo del destinatario, non riproducibile.

095047-ITOMLY

JUKEBOX – LA NOTTE DELLE HIT: IL CAST DELLE DUE SERATE

VENERDÌ 11 SETTEMBRE

Cristina D'Avena, **DSL – Dire Straits Legacy**, **Drupi**, **Filippo Graziani**, **Irene Grandi**, **Loredana Bertè**, **Lou Bega**, **Neri per Caso**, **Nino Buonocore**, **Patty Pravo**, **Ron**, **Sugarfree**.

SABATO 12 SETTEMBRE

Alberto Bertoli, **Anna Oxa**, **Erminio Sinni**, **Gaetano Curreri** e gli **Stadio**, **Gazebo**, **Luca Dirisio**, **Mario Biondi**, **Paul Young**, **Sabrina Salerno**, **Spagna**, **Toploader**.

La scaletta con l'ordine di esibizione delle due serate non è ancora stata resa nota: per questo tipo di show viene solitamente svelata solo durante o dopo la messa in onda. L'articolo sarà aggiornato non appena disponibile.

CONDIVIDI ARTICOLO

SEGUI A.M.I.

FOURTEEN, IL PROGETTO ITALIANO CHE SCOMMETTE CON UNA GIRL BAND SUL MODELLO K-POP 2

FULMINACCI CHIUDE L'ESTATE A SESTO FIORENTINO: LE DATE CHE RESTANO E LA SCALETTA DEL TOUR 3

MIA MARTINI, ALMENO TU NELL'UNIVERSO: IL SIGNIFICATO DEL BRANO 4

BLANCO TOUR ESTATE 2026: LA SCALETTA AGGIORNATA E TUTTE LE DATE DEI CONCERTI 5

Ritaglio stampa ad uso esclusivo del destinatario, non riproducibile.

095047-ITOMLY

Laura Pausini sceglie il cappello da baseball. L'accessorio passe-partout per viaggiare e vivere l'estate

Laura Pausini in vacanza sorprende tutti, sfoggiando un cappello da baseball che è l'accessorio più cool del momento.

Valentina Vanzini
CONTENT EDITOR E LIFESTYLE SPECIALIST
Cacciatrice di storie, esperta di lifestyle e curiosa per natura. Scrivo con e per le donne. Autrice del bestseller Mia suocera è un mostro.

Pubblicato: 10 Agosto 2026 10:22

IPA

Laura Pausini

Laura Pausini si gode le vacanze insieme alla famiglia, sfoggiando un cappello da baseball che fa tendenza. Dopo l'esibizione trionfale alla cerimonia di chiusura dei **Mondiali di Calcio 2026**, la cantante si è concessa un po' di meritato relax.

Laura Pausini con il cappello da baseball: il look da copiare

Su Instagram, **Laura Pausini** ha condiviso alcuni scatti che raccontano **le sue vacanze estive**, fra Londra e Miami. Il comune denominatore? Look favolosi e il sorriso dolce della cantante. Nelle immagini Laura si diverte insieme al marito **Paolo Carta**, chitarrista, musicista e produttore discografico sposato nel 2023 e da cui ha avuto **la figlia Paola** nel 2013. Il loro amore dura dal 2005 ed è inossidabile, con una intesa fortissima sia sul palco che lontano dai riflettori.

Di Lei

WINDTRE

Smartphone pieghevoli
Guida all'acquisto e scelta della soluzione più conveniente
LEGGI

Per te, che non vuoi perderti mai nulla.
Ricevi la nostra newsletter con tutte le novità e il meglio della settimana

Ritaglio stampa ad uso esclusivo del destinatario, non riproducibile.
095047-ITOMLY

IPA

Laura Pausini con il cappello da baseball: dove comprarlo

Grazie agli scatti scopriamo le tappe del viaggio di Laura Pausini, fra Ravenna, Londra, New York e Miami dove ha incontrato l'amico **Max Pezzali**. In una delle foto che raccontano il viaggio nella City, Laura sfoggia un look sporty chic favoloso con un cappellino da baseball azzurro.

Lo scatto ci svela una delle **tendenze di quest'estate 2026**, con un accessorio che è alla moda, ma anche utile. D'altronde sono sempre più le star, sia nazionali che internazionali, che si sono lasciate stregare dal cappellino da baseball. Un accessorio da indossare sia di giorno che di sera, cambiando **il mood del look** e arricchendolo.

Il bello del cappello da baseball è che è particolarmente versatile. Sugli outfit essenziali sa prendersi la scena, mentre è perfetto per completare look più costruiti e particolari. Puoi indossarlo calato in avanti oppure in modo più rilassato per regalarti un'aria casual.

Laura Pausini, ad esempio, lo sfoggia con una coda morbida, bracciali dal sapore etnico, una **camicia leggera in lino** e una canotta con pizzo. Il tocco in più è regalato dal contrasto di colori e dal mix di stili che rendono tutto ancora più originale.

La cantante ci insegna a giocare con le proporzioni, le nuance e lo stile. Puoi indossare il tuo cappello da baseball con **sneakers**, t-shirt e jeans, ma anche con un abito sartoriale e **ballerine** per sentirti sporty chic. Sta benissimo con **crop top e shorts**, ma è favoloso pure con outfit da spiaggia caratterizzati da espadrillas, gonne lunghe e costumi interi.

L'imperativo? Divertirsi e giocare con la moda, proprio come ha scelto di fare Laura Pausini. La star, amatissima in tutto il mondo, si sta rilassando prima di tornare sul palco per le prossime tappe del suo Io Canto World Tour.

L'1 e il 2 ottobre la cantante sarà a Mantova al PalaUnical per la doppia data zero. Il tour continuerà poi a Milano al Unipol Forum il 4, 6 e 7 ottobre. In seguito Laura Pausini volerà in Germania, a Stoccarda alla Hanns-Martin-Schleyer-Halle l'11 ottobre e a Oberhausen alla Rudolf Weber-Arena il 13 ottobre.

Il 17 e 18 ottobre sarà a Torino all'Inalpi Arena, canterà inoltre a Lisbona, in Portogallo, a Bruxelles in Belgio al Forest National, a Esch-sur-Alzette, in Lussemburgo, e a Nizza in Francia.

Cappello da baseball Yamee

Cappello da baseball leggero e traspirante

12,98 EUR

Acquista su Amazon

Cappello da baseball Artexia

Cappello da baseball regolabile

11,99 EUR

Acquista su Amazon

OFFERTA

ISCRIVITI ALLA NEWSLETTER

PUBBLICITÀ

Di·Lei

LE GALLERY PIÙ VISTE

Olivier Rousteing è il nuovo direttore creativo di Rabanne: i suoi look più famosi

Bikini vip d'estate, dal minimal al maximal: i più belli da copiare

L'incredibile caso di Vera Wang, la stilista che a 77 anni ne dimostra la metà

Funerale Franco Baresi, il dolore della famiglia. Martina Colombari accompagna Costacurta

PUBBLICITÀ

Di·Lei

Ritaglio stampa ad uso esclusivo del destinatario, non riproducibile.

095047-ITOMLY

Cappello da baseball Puma

Cappello da baseball con logo

~~17,95 EUR~~ −30% **12,49 EUR**

Acquista su Amazon

Cappello da baseball XingRuize

Cappello da baseball unisex

18,99 EUR

Acquista su Amazon

OFFERTA

Cappello da baseball Adidas

Cappello da baseball con logo

~~20,00 EUR~~ −20% **15,99 EUR**

Acquista su Amazon

Guarda la nostra vetrina su Amazon e scopri offerte e prodotti selezionati dalla nostra redazione in tempo reale

Scopri i personaggi in trend, le storie del momento e molto altro.

Dove? Sul **canale WhatsApp di DiLei!**

Seguici su WhatsApp

Italiaonline presenta prodotti e servizi che possono essere acquistati online su Amazon e/o su altri e-commerce. In caso di acquisto attraverso uno dei link presenti in pagina, Italiaonline potrebbe ricevere una commissione da Amazon o dagli altri e-commerce citati. I prezzi e la disponibilità dei prodotti non sono aggiornati in tempo reale e potrebbero subire variazioni nel tempo: è quindi sempre necessario verificare disponibilità e prezzo su Amazon e/o su altri e-commerce citati.

Laura Pausini | Paolo Carta | Shopping Moda | Vacanze | Star e Vip

Seguici su: Google Discover | Fonti preferite

Leggi anche

Statement cap: il cappellino con visiera ricamato è il pezzo cult su cui puntare ora

Laura Pausini, bracciali Tubogas con diamanti e collier di zaffiri: chi ha creato i suoi gioielli ai Mondiali

I VIDEO PIÙ VISTI

Piedi screpolati, cinque regole per aiutare il benessere della pelle

Pressione, come comportarsi in estate: tutti i consigli per la donna

Temptation Island, nei falò tra Sara e Gabriele e Ale e Rosario, Bisciglia è la bussola emotiva

Sonno, come ci addormentiamo e cinque consigli per dormire meglio in estate

Bolle sulla lingua, perché vengono: cinque consigli per combatterle

PUBBLICITÀ

Di Lei

Ritaglio stampa ad uso esclusivo del destinatario, non riproducibile.

095047-ITOMLY

Ritaglio stampa ad uso esclusivo del destinatario, non riproducibile.

095047-ITOMLY

PRIMO PIANO

Block Devils, apre la vendita degli abbonamenti

10 Agosto 2026

33

Foto: VolleyballWorld

Formula unica per abbonarsi a tutte le partite casalinghe, di campionato, Coppa Italia e Champions e in più, quest'anno, il pacchetto comprende anche altre due partite, quelle della OJI Cup

Al via da martedì 11 agosto alle 12 la vendita libera degli abbonamenti per seguire tutte le partite casalinghe dei Block Devils. Un'occasione preziosa per assicurarsi un posto per tutta la stagione, per vivere lo spettacolo imperdibile del grande volley targato Sir Susa Scai Perugia.

Anche quest'anno il club bianconero propone la formula unica per abbonarsi a tutte le partite casalinghe, di campionato, Coppa Italia e Champions e in più, quest'anno, il

Ritaglio stampa ad uso esclusivo del destinatario, non riproducibile.

095047-ITOMLY

pacchetto comprende anche altre due partite: quelle della OJI Cup, in programma ad inizio ottobre. La prelazione per i vecchi abbonati è andata avanti a gonfie vele fino alla mezzanotte di domenica 9 agosto e sono stati 1093 tifosi a confermare il proprio posto.

Da domani, l'opportunità per tutti è ancora più ghiotta perché proprio ai nuovi abbonati è stata riservata, nell'ambito della seconda edizione del contest "Viaggia con la squadra", l'estrazione dei 10 tifosi che avranno la possibilità unica di viaggiare al seguito del gruppo bianconero in occasione del Mondiale per Club. Un premio che comincia a prendere forma, dopo l'ufficializzazione del luogo, la Polonia, che ospiterà la massima competizione intercontinentale di pallavolo riservata ai club.

La Sir Sicoma Monini Perugia ha già avuto modo di respirare, da protagonista, l'atmosfera del grande evento di volley in terra polacca, dove due anni fa, all'Atlas Arena di Łódź, ha vinto la prima Champions League della sua storia, per poi bissare il successo quest'anno con il secondo trofeo europeo consecutivo, conquistato all'Inalpi Arena di Torino.
Un motivo in più per abbonarsi, dunque: essere estratti e viaggiare con i Block Devils che si presenteranno al Mondiale per Club da campioni in carica, dopo aver conquistato il titolo il 21 dicembre scorso a Belém, in Brasile. Anche quest'anno la competizione è in programma nella settimana che precede il Natale: si gioca dal 15 al 20 dicembre 2026.

Il contest prevede poi, come lo scorso anno, l'estrazione di 10 abbonati che viaggeranno con la squadra in occasione della Final Four di Supercoppa, in programma sabato 14 e domenica 15 novembre, a cui la Sir Susa Scai Perugia partecipa di diritto, essendo la squadra vincitrice dello Scudetto.
I Block Devils parteciperanno, anche in questo caso, da campioni in carica, dopo la conquista della settima Supercoppa della storia del club, lo scorso primo marzo al termine della Final Four ospitata a Trieste.

Ritaglio stampa ad uso esclusivo del destinatario, non riproducibile.
095047-IT0MLY

vivere alessandri
IL QUOTIDIANO DELLA CITTÀ E DEL TERRITOR

COMUNICATO STAMPA

Torino: La Città avvia l'organizzazione delle iniziative di Natale e Capodanno. Tra le novità, il boschetto di Natale in via Roma

10.08.2026 - h 15:06 3' di lettura 17

La Giunta comunale ha approvato le linee di indirizzo per l'organizzazione delle iniziative di Natale e Capodanno 2026-2027, dando avvio al percorso necessario alla programmazione e alla realizzazione degli eventi.
Anche quest'anno il Natale della Città si svilupperà attraverso un'offerta diffusa di appuntamenti, allestimenti e iniziative culturali, artistiche e di intrattenimento, con gli allestimenti del Calendario dell'Avvento e del Presepe di Luzzati, il Villaggio di Natale in piazza Solferino, l'albero nel cortile di Palazzo Civico e il Boschetto di Natale, che quest'anno sarà allestito lungo l'asse della rinnovata via Roma, con il suo fulcro in piazza San Carlo. Confermati infine i concerti del 31 dicembre all'Inalpi Arena e del primo gennaio al Teatro Regio.

"Con questa delibera avviamo il lavoro che consentirà di offrire alla città e ai visitatori un calendario coordinato, riconoscibile e diffuso di eventi per le festività natalizie – dichiara **l'assessore ai Grandi Eventi e al Turismo Domenico Carretta** –. Con la novità del Boschetto di Natale in via Roma, le feste diventano anche un'occasione per vivere il nuovo centro di Torino, valorizzando spazi che saranno sempre più attraversati da cittadine, cittadini e turisti".

Ritaglio stampa ad uso esclusivo del destinatario, non riproducibile.
095047-ITOMLY

La principale novità dell'edizione 2026 riguarda il Boschetto di Natale, che sarà allestito lungo via Roma, tra piazza Castello e piazza Carlo Felice, trovando in piazza San Carlo il cuore dell'installazione. La scelta permetterà di valorizzare uno degli assi più riconoscibili del centro cittadino e di accompagnare la nuova fase di fruizione dello spazio pubblico legata alla pedonalizzazione di via Roma.

L'Assessorato alla Cultura curerà l'allestimento del Presepe di Emanuele Luzzati e del Calendario dell'Avvento, oltre a un calendario di appuntamenti diffusi che valorizzerà le attività e i servizi delle Biblioteche civiche, del Centro Interculturale e del Centro Civico di Formazione Musicale.

"Il programma natalizio sarà anche un'occasione per valorizzare il patrimonio culturale della città e renderlo parte della vita quotidiana delle festività – dichiara **l'assessora alla Cultura Rosanna Purchia** –. Il Presepe di Emanuele Luzzati, il Calendario dell'Avvento e le attività delle Biblioteche civiche, del Centro Interculturale e del Centro Civico di Formazione Musicale contribuiranno a costruire un'offerta culturale diffusa, capace di parlare a pubblici diversi e di raggiungere più luoghi della città".

In piazza Solferino, a cura dell'Assessorato al Commercio, saranno allestiti il Villaggio di Natale e la pista di pattinaggio su ghiaccio, arricchiti dai mercatini di Natale, attività culturali e di intrattenimento e iniziative di solidarietà. L'Assessorato al Commercio realizzerà inoltre la collocazione di alberi di Natale illuminati e luci natalizie nelle Circoscrizioni, per una festa diffusa in tutto il territorio cittadino.

"Il Villaggio di Natale in piazza Solferino e le iniziative diffuse nelle Circoscrizioni contribuiranno a rendere la città più viva e accogliente durante le festività – dichiara **l'assessore al Commercio Paolo Chiavarino** –. Mercatini, pista di pattinaggio, luci e alberi di Natale non sono soltanto elementi decorativi, ma occasioni per sostenere la vitalità dello spazio pubblico, accompagnare il commercio di prossimità e offrire a cittadine, cittadini e visitatori luoghi di incontro e partecipazione".

A cura del Gabinetto del Sindaco saranno invece l'allestimento dell'albero di Natale a Palazzo Civico, che ogni anno apre le sue porte ai cittadini in occasione delle feste, e delle decorazioni dell'ingresso della sede comunale di via Corte d'Appello 16.

Due appuntamenti musicali accompagneranno torinesi e visitatori verso il nuovo anno: uno spettacolo di musica dal vivo la sera del 31 dicembre all'Inalpi Arena e un concerto di musica classica e lirica nel pomeriggio del primo gennaio al Teatro Regio. I due eventi saranno organizzati dagli assessorati ai Grandi eventi e alla Cultura, in collaborazione con la Fondazione per la Cultura Torino.

ARGOMENTI attualità, comune di torino, comunicato stampa

da **Comune di Torino**

Ritaglio stampa ad uso esclusivo del destinatario, non riproducibile.
095047-ITOMLY

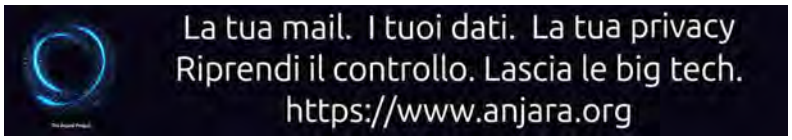

Questo è un comunicato stampa pubblicato il 10-08-2026 alle 15:06 sul giornale del 10 agosto 2026 - 17 letture

SHORT LINK:
https://vivere.me/g2

Commenti

vivere alessandria
IL QUOTIDIANO DELLA CITTÀ E DEL TERRITORIO

Leggi tutti...

vivere piemonte
QUOTIDIANI ONLINE PER LA TUA CITTÀ

Torino: La Città avvia l'organizzazione delle iniziative di...

Leggi tutti...

vivere italia
QUOTIDIANI ONLINE PER LA TUA CITTÀ

Campi Flegrei, nuovo terremoto nella notte: scossa di magnitudo 3

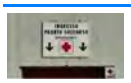

Chieti, difende il figlio durante una lite e viene colpito...

Le Marche in gara ai Campionati Europei di Atletica Leggera...

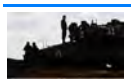

Gaza e il piano di Trump, Axios: "Netanyahu disposto a dargli...

Leggi tutti...

Vivere Alessandria, supplemento di Vivere Marche, testata edita da Vivere SRL. Direttore editoriale **Giulia Mancinelli**, direttore responsabile **Michele Pinto**.Registrazione presso il tribunale di Ancona n° 9 del 29 Agosto 2017. Iscrizione ROC 30223.
Redazione: Via Mamiani 26 Senigallia AN Tel. 071.7921452.
Informativa sulla Privacy.
Pubblicità: Pubblicelli 342.9343829.
Accedi | Pagina generata in 0.02 secondi

Ritaglio stampa ad uso esclusivo del destinatario, non riproducibile.
095047-ITOMLY

La tua mail. I tuoi dati. La tua privacy
Riprendi il controllo. Lascia le big tech.
https://www.anjara.org

COMUNICATO STAMPA

Torino: La Città avvia l'organizzazione delle iniziative di Natale e Capodanno. Tra le novità, il boschetto di Natale in via Roma

10.08.2026 - h 15:06 3' di lettura 13

La Giunta comunale ha approvato le linee di indirizzo per l'organizzazione delle iniziative di Natale e Capodanno 2026-2027, dando avvio al percorso necessario alla programmazione e alla realizzazione degli eventi.
Anche quest'anno il Natale della Città si svilupperà attraverso un'offerta diffusa di appuntamenti, allestimenti e iniziative culturali, artistiche e di intrattenimento, con gli allestimenti del Calendario dell'Avvento e del Presepe di Luzzati, il Villaggio di Natale in piazza Solferino, l'albero nel cortile di Palazzo Civico e il Boschetto di Natale, che quest'anno sarà allestito lungo l'asse della rinnovata via Roma, con il suo fulcro in piazza San Carlo. Confermati infine i concerti del 31 dicembre all'Inalpi Arena e del primo gennaio al Teatro Regio.

"Con questa delibera avviamo il lavoro che consentirà di offrire alla città e ai visitatori un calendario coordinato, riconoscibile e diffuso di eventi per le festività natalizie – dichiara **l'assessore ai Grandi Eventi e al Turismo Domenico Carretta** –. Con la novità del Boschetto di Natale in via Roma, le feste diventano anche un'occasione per vivere il nuovo centro di Torino, valorizzando spazi che saranno sempre più attraversati da cittadine, cittadini e turisti".

Ritaglio stampa ad uso esclusivo del destinatario, non riproducibile.

095047-ITOMLY

La principale novità dell'edizione 2026 riguarda il Boschetto di Natale, che sarà allestito lungo via Roma, tra piazza Castello e piazza Carlo Felice, trovando in piazza San Carlo il cuore dell'installazione. La scelta permetterà di valorizzare uno degli assi più riconoscibili del centro cittadino e di accompagnare la nuova fase di fruizione dello spazio pubblico legata alla pedonalizzazione di via Roma.

L'Assessorato alla Cultura curerà l'allestimento del Presepe di Emanuele Luzzati e del Calendario dell'Avvento, oltre a un calendario di appuntamenti diffusi che valorizzerà le attività e i servizi delle Biblioteche civiche, del Centro Interculturale e del Centro Civico di Formazione Musicale.

"Il programma natalizio sarà anche un'occasione per valorizzare il patrimonio culturale della città e renderlo parte della vita quotidiana delle festività – dichiara **l'assessora alla Cultura Rosanna Purchia** –. Il Presepe di Emanuele Luzzati, il Calendario dell'Avvento e le attività delle Biblioteche civiche, del Centro Interculturale e del Centro Civico di Formazione Musicale contribuiranno a costruire un'offerta culturale diffusa, capace di parlare a pubblici diversi e di raggiungere più luoghi della città".

In piazza Solferino, a cura dell'Assessorato al Commercio, saranno allestiti il Villaggio di Natale e la pista di pattinaggio su ghiaccio, arricchiti dai mercatini di Natale, attività culturali e di intrattenimento e iniziative di solidarietà. L'Assessorato al Commercio realizzerà inoltre la collocazione di alberi di Natale illuminati e luci natalizie nelle Circoscrizioni, per una festa diffusa in tutto il territorio cittadino.

"Il Villaggio di Natale in piazza Solferino e le iniziative diffuse nelle Circoscrizioni contribuiranno a rendere la città più viva e accogliente durante le festività – dichiara **l'assessore al Commercio Paolo Chiavarino** –. Mercatini, pista di pattinaggio, luci e alberi di Natale non sono soltanto elementi decorativi, ma occasioni per sostenere la vitalità dello spazio pubblico, accompagnare il commercio di prossimità e offrire a cittadine, cittadini e visitatori luoghi di incontro e partecipazione".

A cura del Gabinetto del Sindaco saranno invece l'allestimento dell'albero di Natale a Palazzo Civico, che ogni anno apre le sue porte ai cittadini in occasione delle feste, e delle decorazioni dell'ingresso della sede comunale di via Corte d'Appello 16.

Due appuntamenti musicali accompagneranno torinesi e visitatori verso il nuovo anno: uno spettacolo di musica dal vivo la sera del 31 dicembre all'Inalpi Arena e un concerto di musica classica e lirica nel pomeriggio del primo gennaio al Teatro Regio. I due eventi saranno organizzati dagli assessorati ai Grandi eventi e alla Cultura, in collaborazione con la Fondazione per la Cultura Torino.

ARGOMENTI attualità, comune di torino, comunicato stampa

Ritaglio stampa ad uso esclusivo del destinatario, non riproducibile.
095047-ITOMLY

da **Comune di Torino**

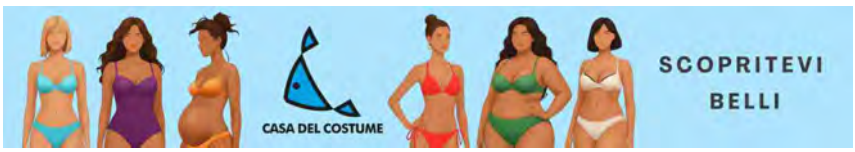

Questo è un comunicato stampa pubblicato il 10-08-2026 alle 15:06 sul giornale del 10 agosto 2026 - 13 letture

SHORT LINK:
https://vivere.me/g2

Commenti

vivere biella
IL QUOTIDIANO DELLA CITTÀ E DEL TERRITORIO

Leggi tutti...

vivere piemonte
QUOTIDIANI ONLINE PER LA TUA CITTÀ

Torino: La Città avvia l'organizzazione delle iniziative di...

Leggi tutti...

vivere italia
QUOTIDIANI ONLINE PER LA TUA CITTÀ

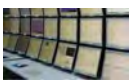

Campi Flegrei, nuovo terremoto nella notte: scossa di magnitudo 3

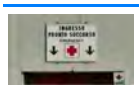

Chieti, difende il figlio durante una lite e viene colpito...

Le Marche in gara ai Campionati Europei di Atletica Leggera...

Gaza e il piano di Trump, Axios: "Netanyahu disposto a dargli...

Leggi tutti...

Ritaglio stampa ad uso esclusivo del destinatario, non riproducibile.

095047-ITOMLY

COMUNICATO STAMPA

Torino: La Città avvia l'organizzazione delle iniziative di Natale e Capodanno. Tra le novità, il boschetto di Natale in via Roma

10.08.2026 - h 15:06 3' di lettura 3

La Giunta comunale ha approvato le linee di indirizzo per l'organizzazione delle iniziative di Natale e Capodanno 2026-2027, dando avvio al percorso necessario alla programmazione e alla realizzazione degli eventi.
Anche quest'anno il Natale della Città si svilupperà attraverso un'offerta diffusa di appuntamenti, allestimenti e iniziative culturali, artistiche e di intrattenimento, con gli allestimenti del Calendario dell'Avvento e del Presepe di Luzzati, il Villaggio di Natale in piazza Solferino, l'albero nel cortile di Palazzo Civico e il Boschetto di Natale, che quest'anno sarà allestito lungo l'asse della rinnovata via Roma, con il suo fulcro in piazza San Carlo. Confermati infine i concerti del 31 dicembre all'Inalpi Arena e del primo gennaio al Teatro Regio.

"Con questa delibera avviamo il lavoro che consentirà di offrire alla città e ai visitatori un calendario coordinato, riconoscibile e diffuso di eventi per le festività natalizie – dichiara **l'assessore ai Grandi Eventi e al Turismo Domenico Carretta** –. Con la novità del Boschetto di Natale in via Roma, le feste diventano anche un'occasione per vivere il nuovo centro di Torino, valorizzando spazi che saranno sempre più attraversati da cittadine, cittadini e turisti".

Ritaglio stampa ad uso esclusivo del destinatario, non riproducibile.

095047-ITOMLY

La principale novità dell'edizione 2026 riguarda il Boschetto di Natale, che sarà allestito lungo via Roma, tra piazza Castello e piazza Carlo Felice, trovando in piazza San Carlo il cuore dell'installazione. La scelta permetterà di valorizzare uno degli assi più riconoscibili del centro cittadino e di accompagnare la nuova fase di fruizione dello spazio pubblico legata alla pedonalizzazione di via Roma.

L'Assessorato alla Cultura curerà l'allestimento del Presepe di Emanuele Luzzati e del Calendario dell'Avvento, oltre a un calendario di appuntamenti diffusi che valorizzerà le attività e i servizi delle Biblioteche civiche, del Centro Interculturale e del Centro Civico di Formazione Musicale.

"Il programma natalizio sarà anche un'occasione per valorizzare il patrimonio culturale della città e renderlo parte della vita quotidiana delle festività – dichiara **l'assessora alla Cultura Rosanna Purchia** –. Il Presepe di Emanuele Luzzati, il Calendario dell'Avvento e le attività delle Biblioteche civiche, del Centro Interculturale e del Centro Civico di Formazione Musicale contribuiranno a costruire un'offerta culturale diffusa, capace di parlare a pubblici diversi e di raggiungere più luoghi della città".

In piazza Solferino, a cura dell'Assessorato al Commercio, saranno allestiti il Villaggio di Natale e la pista di pattinaggio su ghiaccio, arricchiti dai mercatini di Natale, attività culturali e di intrattenimento e iniziative di solidarietà. L'Assessorato al Commercio realizzerà inoltre la collocazione di alberi di Natale illuminati e luci natalizie nelle Circoscrizioni, per una festa diffusa in tutto il territorio cittadino.

"Il Villaggio di Natale in piazza Solferino e le iniziative diffuse nelle Circoscrizioni contribuiranno a rendere la città più viva e accogliente durante le festività – dichiara **l'assessore al Commercio Paolo Chiavarino** –. Mercatini, pista di pattinaggio, luci e alberi di Natale non sono soltanto elementi decorativi, ma occasioni per sostenere la vitalità dello spazio pubblico, accompagnare il commercio di prossimità e offrire a cittadine, cittadini e visitatori luoghi di incontro e partecipazione".

A cura del Gabinetto del Sindaco saranno invece l'allestimento dell'albero di Natale a Palazzo Civico, che ogni anno apre le sue porte ai cittadini in occasione delle feste, e delle decorazioni dell'ingresso della sede comunale di via Corte d'Appello 16.

Due appuntamenti musicali accompagneranno torinesi e visitatori verso il nuovo anno: uno spettacolo di musica dal vivo la sera del 31 dicembre all'Inalpi Arena e un concerto di musica classica e lirica nel pomeriggio del primo gennaio al Teatro Regio. I due eventi saranno organizzati dagli assessorati ai Grandi eventi e alla Cultura, in collaborazione con la Fondazione per la Cultura Torino.

ARGOMENTI attualità, comune di torino, comunicato stampa

da **Comune di Torino**

Ritaglio stampa ad uso esclusivo del destinatario, non riproducibile.
095047-ITOMLY

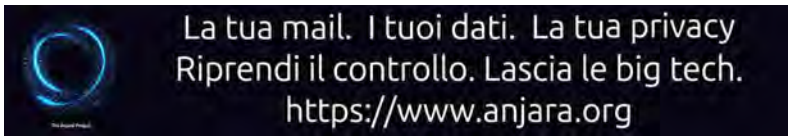

Questo è un comunicato stampa pubblicato il 10-08-2026 alle 15:06 sul giornale del 10 agosto 2026 - 3 letture

SHORT LINK:
https://vivere.me/g2

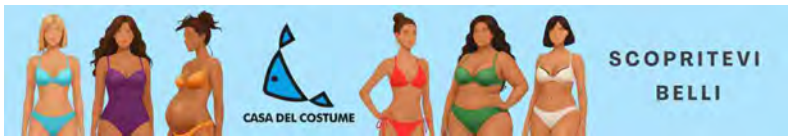

Commenti

vivere cuneo
IL QUOTIDIANO DELLA CITTÀ E DEL TERRITORIO

Leggi tutti...

vivere piemonte
QUOTIDIANI ONLINE PER LA TUA CITTÀ

Torino: La Città avvia l'organizzazione delle iniziative di...

Leggi tutti...

vivere italia
QUOTIDIANI ONLINE PER LA TUA CITTÀ

Campi Flegrei, nuovo terremoto nella notte: scossa di magnitudo 3

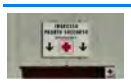

Chieti, difende il figlio durante una lite e viene colpito...

Le Marche in gara ai Campionati Europei di Atletica Leggera...

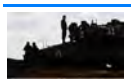

Gaza e il piano di Trump, Axios: "Netanyahu disposto a dargli...

Leggi tutti...

Vivere Cuneo, supplemento di Vivere Marche, testata edita da Vivere SRL. Direttore editoriale **Giulia Mancinelli**, direttore responsabile **Michele Pinto**.Registrazione presso il tribunale di Ancona n° 9 del 29 Agosto 2017. Iscrizione ROC 30223.
Redazione: Via Mamiani 26 Senigallia AN Tel. 071.7921452.
Informativa sulla Privacy.
Pubblicità: Pubblicelli 342.9343829.
Accedi | Pagina generata in 0.02 secondi

Ritaglio stampa ad uso esclusivo del destinatario, non riproducibile.

095047-ITOMLY

www.ecostampa.it

ARTICOLO

Volley: Mondiale per Club, la Sir difenderà il titolo in Polonia

09.08.2026 - h 15:44 2' di lettura 2

Ufficializzata la sede che ospiterà il prossimo Mondiale per Club: sarà la Slesia, regione della Polonia meridionale in cui la competizione andrà in scena dal 15 al 20 dicembre 2026.
La **Sir Sicoma Monini Perugia** si presenterà all'appuntamento da Campione del Mondo e Campione d'Europa in carica, pronta ad essere di nuovo protagonista del più grande appuntamento per club a livello intercontinentale.

Il quadro delle **partecipanti** prevede la presenza di **due formazioni europee**, ovvero la squadra **Campione d'Europa** e la **Finalista** della competizione continentale, dunque **Sir Sicoma Monini Perugia** e il **Warta Zawiercie**. Due saranno invece le rappresentanti del **Sud America**, Sada Cruzeiro Vôlei e Renata, entrambe qualificate in quanto finaliste del rispettivo campionato continentale. A completare il lotto delle partecipanti saranno poi **due formazioni asiatiche**, una iraniana e una thailandese, entrambe finaliste del Campionato asiatico, e la squadra campione del **campionato africano**.

L'ottavo posto è riservato alla squadra del Paese ospitante, ed essendo l'Aluron CMC Warta Zawiercie già qualificato in qualità di vicecampione d'Europa, la Polonia potrà schierare un'ulteriore formazione, il cui nome non è ancora stato definito.

Ritaglio stampa ad uso esclusivo del destinatario, non riproducibile.
095047-ITOMLY

www.ecostampa.it

I **Block Devils** partecipano di diritto alla competizione in qualità di **Campione d'Europa** in carica, dopo la conquista della Champions League, la seconda consecutiva nella storia del Club, alzata al cielo all'Inalpi Arena di Torino lo scorso **17 maggio**.

Le **otto formazioni** saranno suddivise in due gironi da quattro squadre, con ciascuna squadra chiamata a disputare tre gare a testa nella fase a gironi, in programma tra Katowice e Sosnowiec. Le prime due classificate di ciascun girone accederanno alla fase finale, in cui si giocheranno le Semifinali e le sfide per le medaglie alla Częstochowa Sports Hall.

Per la **Sir Sicoma Monini Perugia** sarà dunque una nuova sfida sul palcoscenico più prestigioso della pallavolo intercontinentale. I Block Devils torneranno a vivere l'atmosfera del **Mondiale** dopo il trionfo del 2025 a Belém, dove conquistarono il loro terzo titolo intercontinentale, chiudendo la manifestazione con cinque vittorie in altrettante gare.

La **Polonia** rappresenta inoltre un territorio particolarmente significativo per la pallavolo internazionale e per lo stesso club del Presidente Gino Sirci: Proprio a **Łódź**, nel 2025, i Block Devils scrissero la propria storia conquistando la loro prima, indimenticabile **Champions League**, superando in Finale proprio l'Aluron CMC Warta Zawiercie, per poi bissare il titolo europeo quest'anno a Torino, completando un percorso continentale da imbattuti.

La FIVB ha precisato che ulteriori dettagli relativi alle squadre partecipanti, alla biglietteria e al calendario completo della competizione saranno comunicati successivamente.

Notizie in tempo reale anche su:
Facebook | Telegram | WhatsApp | X | LinkedIn | Mastodon
Clicca e iscriviti!

QUI per iscriverti alla nostra newsletter.

ARGOMENTI

sport, volley, perugia, polonia, umbria, articolo, mondiale per club, Block Devils, Danilo Bazzucchi, Sir Susa Scai PG

da **Danilo Bazzucchi**
danilo@vivere.news

Ritaglio stampa ad uso esclusivo del destinatario, non riproducibile.

095047-ITOMLY

www.ecostampa.it

Torna all'articolo

Questo è un articolo pubblicato il 09-08-2026 alle 15:44 sul giornale del 09 agosto 2026 - 2 letture

SHORT LINK:
https://vivere.me/g18

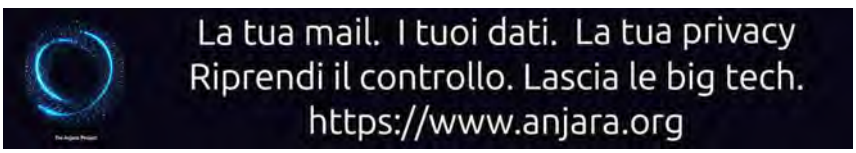

Commenti

vivere foligno
IL QUOTIDIANO DELLA CITTÀ E DEL TERRITORIO
Regione Umbria
Regione Umbria cerca 23 nuove figure professionali

vivere umbria
QUOTIDIANI ONLINE PER LA TUA CITTÀ
"Muoversi & non solo": il progetto per dotare la Croce

Ritaglio stampa ad uso esclusivo del destinatario, non riproducibile.
095047-ITOMLY

ARTICOLO

Volley: Mondiale per Club, la Sir difenderà il titolo in Polonia

09.08.2026 - h 15:44 2' di lettura 11

Ufficializzata la sede che ospiterà il prossimo Mondiale per Club: sarà la Slesia, regione della Polonia meridionale in cui la competizione andrà in scena dal 15 al 20 dicembre 2026.
La **Sir Sicoma Monini Perugia** si presenterà all'appuntamento da Campione del Mondo e Campione d'Europa in carica, pronta ad essere di nuovo protagonista del più grande appuntamento per club a livello intercontinentale.

Il quadro delle **partecipanti** prevede la presenza di **due formazioni europee**, ovvero la squadra **Campione d'Europa** e la **Finalista** della competizione continentale, dunque **Sir Sicoma Monini Perugia** e il **Warta Zawiercie**. Due saranno invece le rappresentanti del **Sud America**, Sada Cruzeiro Vôlei e Renata, entrambe qualificate in quanto finaliste del rispettivo campionato continentale. A completare il lotto delle partecipanti saranno poi **due formazioni asiatiche**, una iraniana e una thailandese, entrambe finaliste del Campionato asiatico, e la squadra campione del **campionato africano**.

L'ottavo posto è riservato alla squadra del Paese ospitante, ed essendo l'Aluron CMC Warta Zawiercie già qualificato in qualità di vicecampione d'Europa, la Polonia potrà schierare un'ulteriore formazione, il cui nome non è ancora stato definito.

I **Block Devils** partecipano di diritto alla competizione in qualità di **Campione d'Europa** in carica, dopo la conquista della Champions League, la seconda consecutiva nella storia del Club, alzata al cielo all'Inalpi Arena di Torino lo scorso **17 maggio**.

Ritaglio stampa ad uso esclusivo del destinatario, non riproducibile.

095047-ITOMLY

Le **otto formazioni** saranno suddivise in due gironi da quattro squadre, con ciascuna squadra chiamata a disputare tre gare a testa nella fase a gironi, in programma tra Katowice e Sosnowiec. Le prime due classificate di ciascun girone accederanno alla fase finale, in cui si giocheranno le Semifinali e le sfide per le medaglie alla Częstochowa Sports Hall.

Per la **Sir Sicoma Monini Perugia** sarà dunque una nuova sfida sul palcoscenico più prestigioso della pallavolo intercontinentale. I Block Devils torneranno a vivere l'atmosfera del **Mondiale** dopo il trionfo del 2025 a Belém, dove conquistarono il loro terzo titolo intercontinentale, chiudendo la manifestazione con cinque vittorie in altrettante gare.

La **Polonia** rappresenta inoltre un territorio particolarmente significativo per la pallavolo internazionale e per lo stesso club del Presidente Gino Sirci: Proprio a **Łódź**, nel 2025, i Block Devils scrissero la propria storia conquistando la loro prima, indimenticabile **Champions League**, superando in Finale proprio l'Aluron CMC Warta Zawiercie, per poi bissare il titolo europeo quest'anno a Torino, completando un percorso continentale da imbattuti.

La FIVB ha precisato che ulteriori dettagli relativi alle squadre partecipanti, alla biglietteria e al calendario completo della competizione saranno comunicati successivamente.

Notizie in tempo reale anche su:
Facebook | Telegram | WhatsApp | X | LinkedIn | Mastodon
Clicca e iscriviti!

QUI per iscriverti alla nostra newsletter.

ARGOMENTI sport, volley, perugia, polonia, umbria, articolo, mondiale per club, Block Devils, Danilo Bazzucchi, Sir Susa Scai PG

da **Danilo Bazzucchi**
danilo@vivere.news

Ritaglio stampa ad uso esclusivo del destinatario, non riproducibile.
095047-ITOMLY

SOCIAL CATEGORIE NETWORK SERVIZI CONTATTI Cerca

vivere orvieto
IL QUOTIDIANO DELLA CITTÀ E DEL TERRITOR

Diventa Editore del quotidiano Vivere Srl della tua città!
NEWS

Top News Ultima Ora

ARTICOLO

Volley: Mondiale per Club, la Sir difenderà il titolo in Polonia

09.08.2026 - h 15:44 2' di lettura 9

Ufficializzata la sede che ospiterà il prossimo Mondiale per Club: sarà la Slesia, regione della Polonia meridionale in cui la competizione andrà in scena dal 15 al 20 dicembre 2026.
La **Sir Sicoma Monini Perugia** si presenterà all'appuntamento da Campione del Mondo e Campione d'Europa in carica, pronta ad essere di nuovo protagonista del più grande appuntamento per club a livello intercontinentale.

Il quadro delle **partecipanti** prevede la presenza di **due formazioni europee**, ovvero la squadra **Campione d'Europa** e la **Finalista** della competizione continentale, dunque **Sir Sicoma Monini Perugia** e il **Warta Zawiercie**. Due saranno invece le rappresentanti del **Sud America**, Sada Cruzeiro Vôlei e Renata, entrambe qualificate in quanto finaliste del rispettivo campionato continentale. A completare il lotto delle partecipanti saranno poi **due formazioni asiatiche**, una iraniana e una thailandese, entrambe finaliste del Campionato asiatico, e la squadra campione del **campionato africano**.

L'ottavo posto è riservato alla squadra del Paese ospitante, ed essendo l'Aluron CMC Warta Zawiercie già qualificato in qualità di vicecampione d'Europa, la Polonia potrà schierare un'ulteriore formazione, il cui nome non è ancora stato definito.

Ritaglio stampa ad uso esclusivo del destinatario, non riproducibile.

095047-ITOMLY

I **Block Devils** partecipano di diritto alla competizione in qualità di **Campione d'Europa** in carica, dopo la conquista della Champions League, la seconda consecutiva nella storia del Club, alzata al cielo all'Inalpi Arena di Torino lo scorso **17 maggio**.

Le **otto formazioni** saranno suddivise in due gironi da quattro squadre, con ciascuna squadra chiamata a disputare tre gare a testa nella fase a gironi, in programma tra Katowice e Sosnowiec. Le prime due classificate di ciascun girone accederanno alla fase finale, in cui si giocheranno le Semifinali e le sfide per le medaglie alla Częstochowa Sports Hall.

Per la **Sir Sicoma Monini Perugia** sarà dunque una nuova sfida sul palcoscenico più prestigioso della pallavolo intercontinentale. I Block Devils torneranno a vivere l'atmosfera del **Mondiale** dopo il trionfo del 2025 a Belém, dove conquistarono il loro terzo titolo intercontinentale, chiudendo la manifestazione con cinque vittorie in altrettante gare.

La **Polonia** rappresenta inoltre un territorio particolarmente significativo per la pallavolo internazionale e per lo stesso club del Presidente Gino Sirci: Proprio a **Łódź**, nel 2025, i Block Devils scrissero la propria storia conquistando la loro prima, indimenticabile **Champions League**, superando in Finale proprio l'Aluron CMC Warta Zawiercie, per poi bissare il titolo europeo quest'anno a Torino, completando un percorso continentale da imbattuti.

La FIVB ha precisato che ulteriori dettagli relativi alle squadre partecipanti, alla biglietteria e al calendario completo della competizione saranno comunicati successivamente.

Notizie in tempo reale anche su:
Facebook | Telegram | WhatsApp | X | LinkedIn
Clicca e iscriviti!

QUI per iscriverti alla nostra newsletter.

ARGOMENTI

sport, volley, perugia, polonia, umbria, articolo, mondiale per club, Block Devils, Danilo Bazzucchi, Sir Susa Scai PG

da **Danilo Bazzucchi**
danilo@vivere.news

Ritaglio stampa ad uso esclusivo del destinatario, non riproducibile.
095047-IT0MLY

Torna all'articolo

Questo è un articolo pubblicato il 09-08-2026 alle 15:44 sul giornale del 09 agosto 2026 - 9 letture

SHORT LINK:
https://vivere.me/g18

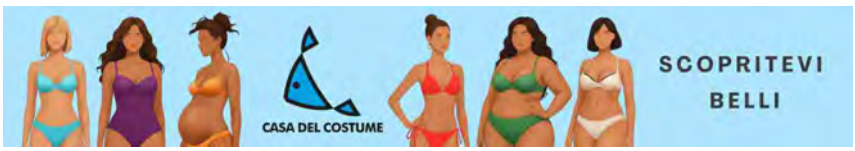

Commenti

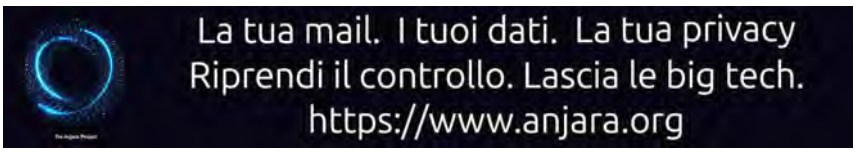

vivere orvieto
IL QUOTIDIANO DELLA CITTÀ E DEL TERRITORIO

Il meteo di lunedì 10 agosto in Umbria

vivere umbria
QUOTIDIANI ONLINE PER LA TUA CITTÀ

"Muoversi & non solo": il progetto per dotare la Croce

Ritaglio stampa ad uso esclusivo del destinatario, non riproducibile.
095047-ITOMLY

vivere perugia
IL QUOTIDIANO DELLA CITTÀ E DEL TERRITORIO

10.08.2026 16:56 2
ARTICOLO

da **Danilo Bazzucchi**
danilo@vivere.news

ARGOMENTI
sport, volley, perugia, umbria, abbonamenti, articolo, Block Devils, Danilo Bazzucchi, vendita libera, Sir Susa Scai PG

CONDIVIDI

https://vivere.me/g2e7

Sir Susa Scai Pg: da martedì 11 agosto via alla vendita libera degli abbonamenti

Un'occasione preziosa per seguire tutte le partite casalinghe dei Block Devils, per vivere e godersi dal vivo lo spettacolo imperdibile del grande volley targato Sir Susa Scai Perugia!

Anche quest'anno il club bianconero propone la **FORMULA UNICA** per abbonarsi a tutte le partite casalinghe, di campionato, Coppa Italia e Champions e in più, quest'anno, il pacchetto comprende anche altre due partite: quelle della OJI Cup, in programma ad inizio ottobre.

La prelazione per i vecchi abbonati è andata avanti a gonfie vele fino alla mezzanotte di ieri, domenica 09 agosto e sono stati **1093** tifosi a confermare il loro abbonamento.

Dall'11 agosto, l'opportunità di avere un posto assicurato per l'intera stagione si estende a tutti! E quest'anno l'opportunità è ancora più ghiotta perché proprio ai **nuovi abbonati** è stata riservata, nell'ambito della seconda edizione del contest "Viaggia con la squadra", l'estrazione dei **10 tifosi** che avranno la possibilità unica di viaggiare al seguito del gruppo bianconero in occasione del **Mondiale per Club**!

Un premio che comincia a prendere forma, dopo l'ufficializzazione del luogo che ospiterà la massima competizione intercontinentale di pallavolo riservata ai club: si va in **Polonia**!

Sarà uno spettacolo di altissimo livello in un territorio storicamente vocato al volley, un luogo in cui la pallavolo si respira in ogni angolo e

I PIÙ LETTI DELLA SETTIMANA

Drammatico incidente stradale tra Terni e Rieti: 7 morti e 34...
2 54

Sofia Ancora: Musica, Sorrisi, Ricordi nell'aria, il 14...
2 42

Volley, Bartoccini +energia Perugia: partita la nuova...
2 29

Magione, incendio boschivo tra Case Sparse e San Savino
2 26

Trovato il virus West Nile nella provincia di Perugia,...
2 26

Ritaglio stampa ad uso esclusivo del destinatario, non riproducibile.

095047-ITOMLY

un posto in cui, questo tipo di eventi, infiammano il pubblico, con palazzetti strapieni!

La **Sir Sicoma Monini Perugia** ha già avuto modo di respirare, da protagonista, l'atmosfera del grande evento di volley in terra polacca, dove due anni fa, all'Atlas Arena di Łódź, ha vinto la prima Champions League della sua storia, per poi bissare il successo quest'anno con il secondo trofeo europeo consecutivo, conquistato all'Inalpi Arena di Torino!

Un motivo in più per **abbonarsi**! È imperdibile l'occasione di essere estratti e viaggiare con i Block Devils che si presenteranno al Mondiale per Club da **campioni in carica**, dopo aver conquistato il titolo il 21 dicembre scorso a Belém, in Brasile.

Anche quest'anno la competizione è in programma nella settimana che precede il Natale: si gioca dal **15 al 20 dicembre 2026**.

Il contest prevede poi, come lo scorso anno, l'estrazione di **10 abbonati** che viaggeranno con la squadra in occasione della **Final Four di Supercoppa**, in programma **sabato 14 e domenica 15 novembre**, a cui la Sir Susa Scai Perugia partecipa di diritto, essendo la squadra vincitrice dello Scudetto.

I Block Devils parteciperanno, anche in questo caso, da campioni in carica, dopo la conquista della settima Supercoppa della storia del club, lo scorso 1° marzo al termine della Final Four ospitata a Trieste.

Per **Vivere Perugia** è attivo il servizio di notizie **in tempo reale** anche su:
Facebook | **Telegram** | **WhatsApp** | **X** | **LinkedIn** | **Mastodon**
Clicca e iscriviti!

QUI per iscriverti alla nostra newsletter.

Ritaglio stampa ad uso esclusivo del destinatario, non riproducibile.
095047-ITOMLY

vivere piemonte
QUOTIDIANI ONLINE PER LA TUA CITTÀ

Torino: La Città avvia l'organizzazione delle iniziative di Natale e Capodanno. Tra le novità, il boschetto di Natale in via Roma

10.08.2026 15:06 3

COMUNICATO STAMPA

da **Comune di Torino**

ARGOMENTI
attualità, comune di torino, comunicato stampa

CONDIVIDI

https://vivere.me/g2dg

Riassumi

La Giunta comunale ha approvato le linee di indirizzo per l'organizzazione delle iniziative di Natale e Capodanno 2026-2027, dando avvio al percorso necessario alla programmazione e alla realizzazione degli eventi.

Anche quest'anno il Natale della Città si svilupperà attraverso un'offerta diffusa di appuntamenti, allestimenti e iniziative culturali, artistiche e di intrattenimento, con gli allestimenti del Calendario dell'Avvento e del Presepe di Luzzati, il Villaggio di Natale in piazza Solferino, l'albero nel cortile di Palazzo Civico e il Boschetto di Natale, che quest'anno sarà allestito lungo l'asse della rinnovata via Roma, con il suo fulcro in piazza San Carlo. Confermati infine i concerti del 31 dicembre all'Inalpi Arena e del primo gennaio al Teatro Regio.

"Con questa delibera avviamo il lavoro che consentirà di offrire alla città e ai visitatori un calendario coordinato, riconoscibile e diffuso di eventi per le festività natalizie – dichiara **l'assessore ai Grandi Eventi e al Turismo Domenico Carretta** –. Con la novità del Boschetto di Natale in via Roma, le feste diventano anche un'occasione per vivere il nuovo centro di Torino, valorizzando spazi che saranno sempre più attraversati da cittadine, cittadini e turisti".

I PIÙ LETTI DELLA SETTIMANA

Sarà Ambra Angiolini a condurre la serata di apertura della...
2 26

Siccità, il Piemonte avvia le procedure per la richiesta...
2 26

Nove nuovi bandi, il più completo programma mai varato a...
2 26

Dalla Regione 330 mila euro per le caserme della guardia di...
2 24

Nidi comunali: coinvolti 77 Comuni piemontesi, dalla Regione...
2 21

Ritaglio stampa ad uso esclusivo del destinatario, non riproducibile.

095047-ITOMLY

La principale novità dell'edizione 2026 riguarda il Boschetto di Natale, che sarà allestito lungo via Roma, tra piazza Castello e piazza Carlo Felice, trovando in piazza San Carlo il cuore dell'installazione. La scelta permetterà di valorizzare uno degli assi più riconoscibili del centro cittadino e di accompagnare la nuova fase di fruizione dello spazio pubblico legata alla pedonalizzazione di via Roma.

L'Assessorato alla Cultura curerà l'allestimento del Presepe di Emanuele Luzzati e del Calendario dell'Avvento, oltre a un calendario di appuntamenti diffusi che valorizzerà le attività e i servizi delle Biblioteche civiche, del Centro Interculturale e del Centro Civico di Formazione Musicale.

"Il programma natalizio sarà anche un'occasione per valorizzare il patrimonio culturale della città e renderlo parte della vita quotidiana delle festività – dichiara **l'assessora alla Cultura Rosanna Purchia** –. Il Presepe di Emanuele Luzzati, il Calendario dell'Avvento e le attività delle Biblioteche civiche, del Centro Interculturale e del Centro Civico di Formazione Musicale contribuiranno a costruire un'offerta culturale diffusa, capace di parlare a pubblici diversi e di raggiungere più luoghi della città".

In piazza Solferino, a cura dell'Assessorato al Commercio, saranno allestiti il Villaggio di Natale e la pista di pattinaggio su ghiaccio, arricchiti dai mercatini di Natale, attività culturali e di intrattenimento e iniziative di solidarietà. L'Assessorato al Commercio realizzerà inoltre la collocazione di alberi di Natale illuminati e luci natalizie nelle Circoscrizioni, per una festa diffusa in tutto il territorio cittadino.

"Il Villaggio di Natale in piazza Solferino e le iniziative diffuse nelle Circoscrizioni contribuiranno a rendere la città più viva e accogliente durante le festività – dichiara **l'assessore al Commercio Paolo Chiavarino** –. Mercatini, pista di pattinaggio, luci e alberi di Natale non sono soltanto elementi decorativi, ma occasioni per sostenere la vitalità dello spazio pubblico, accompagnare il commercio di prossimità e offrire a cittadine, cittadini e visitatori luoghi di incontro e partecipazione".

A cura del Gabinetto del Sindaco saranno invece l'allestimento dell'albero di Natale a Palazzo Civico, che ogni anno apre le sue porte ai cittadini in occasione delle feste, e delle decorazioni dell'ingresso della sede comunale di via Corte d'Appello 16.

Due appuntamenti musicali accompagneranno torinesi e visitatori verso il nuovo anno: uno spettacolo di musica dal vivo la sera del 31 dicembre all'Inalpi Arena e un concerto di musica classica e lirica nel pomeriggio del primo gennaio al Teatro Regio. I due eventi saranno organizzati dagli assessorati ai Grandi eventi e alla Cultura, in collaborazione con la Fondazione per la Cultura Torino.

Per **Vivere Piemonte** è attivo il servizio di notizie **in tempo reale** anche su:
Facebook | **Telegram** | **LinkedIn**
Clicca e iscriviti!

QUI per iscriverti alla nostra newsletter.

Ritaglio stampa ad uso esclusivo del destinatario, non riproducibile.
095047-IT0MLY

Commenti

Vivere Piemonte, supplemento di Vivere Marche, testata edita da Vivere SRL. Direttore editoriale **Giulia Mancinelli**, direttore responsabile **Michele Pinto**.Registrazione presso il tribunale di Ancona n° 9 del 29 Agosto 2017. Iscrizione ROC 30223.
Redazione: Via Mamiani 26 Senigallia AN Tel. 071.7921452.
Informativa sulla Privacy.
Pubblicità: Pubblicelli 342.9343829.
Accedi | Pagina generata in 0.01 secondi

Ritaglio stampa ad uso esclusivo del destinatario, non riproducibile.

095047-ITOMLY

SOCIAL CATEGORIE NETWORK SERVIZI CONTATTI
Cerca

vivere spoleto
IL QUOTIDIANO DELLA CITTÀ E DEL TERRITOR

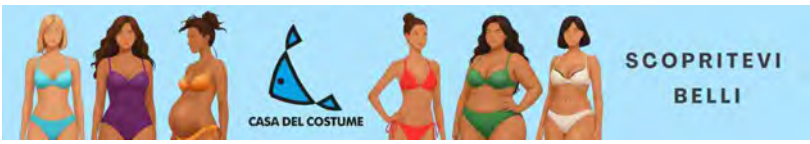

Top News Ultima Ora

SEI IN > VIVERE SPOLETO > **SPORT**

ARTICOLO

Volley: Mondiale per Club, la Sir difenderà il titolo in Polonia

09.08.2026 - h 15:44 2' di lettura 5

Ufficializzata la sede che ospiterà il prossimo Mondiale per Club: sarà la Slesia, regione della Polonia meridionale in cui la competizione andrà in scena dal 15 al 20 dicembre 2026.
La **Sir Sicoma Monini Perugia** si presenterà all'appuntamento da Campione del Mondo e Campione d'Europa in carica, pronta ad essere di nuovo protagonista del più grande appuntamento per club a livello intercontinentale.

Il quadro delle **partecipanti** prevede la presenza di **due formazioni europee**, ovvero la squadra **Campione d'Europa** e la **Finalista** della competizione continentale, dunque **Sir Sicoma Monini Perugia** e il **Warta Zawiercie**. Due saranno invece le rappresentanti del **Sud America**, Sada Cruzeiro Vôlei e Renata, entrambe qualificate in quanto finaliste del rispettivo campionato continentale. A completare il lotto delle partecipanti saranno poi **due formazioni asiatiche**, una iraniana e una thailandese, entrambe finaliste del Campionato asiatico, e la squadra campione del **campionato africano**.

L'ottavo posto è riservato alla squadra del Paese ospitante, ed essendo l'Aluron CMC Warta Zawiercie già qualificato in qualità di vicecampione d'Europa, la Polonia potrà schierare un'ulteriore formazione, il cui nome non è ancora stato definito.

Ritaglio stampa ad uso esclusivo del destinatario, non riproducibile.
095047-ITOMLY

I **Block Devils** partecipano di diritto alla competizione in qualità di **Campione d'Europa** in carica, dopo la conquista della Champions League, la seconda consecutiva nella storia del Club, alzata al cielo all'Inalpi Arena di Torino lo scorso **17 maggio**.

Le **otto formazioni** saranno suddivise in due gironi da quattro squadre, con ciascuna squadra chiamata a disputare tre gare a testa nella fase a gironi, in programma tra Katowice e Sosnowiec. Le prime due classificate di ciascun girone accederanno alla fase finale, in cui si giocheranno le Semifinali e le sfide per le medaglie alla Częstochowa Sports Hall.

Per la **Sir Sicoma Monini Perugia** sarà dunque una nuova sfida sul palcoscenico più prestigioso della pallavolo intercontinentale. I Block Devils torneranno a vivere l'atmosfera del **Mondiale** dopo il trionfo del 2025 a Belém, dove conquistarono il loro terzo titolo intercontinentale, chiudendo la manifestazione con cinque vittorie in altrettante gare.

La **Polonia** rappresenta inoltre un territorio particolarmente significativo per la pallavolo internazionale e per lo stesso club del Presidente Gino Sirci: Proprio a **Łódź**, nel 2025, i Block Devils scrissero la propria storia conquistando la loro prima, indimenticabile **Champions League**, superando in Finale proprio l'Aluron CMC Warta Zawiercie, per poi bissare il titolo europeo quest'anno a Torino, completando un percorso continentale da imbattuti.

La FIVB ha precisato che ulteriori dettagli relativi alle squadre partecipanti, alla biglietteria e al calendario completo della competizione saranno comunicati successivamente.

Notizie in tempo reale anche su:
Facebook | Telegram | WhatsApp | X | LinkedIn | Mastodon
Clicca e iscriviti!

QUI per iscriverti alla nostra newsletter.

ARGOMENTI

sport, volley, perugia, polonia, umbria, articolo, mondiale per club, Block Devils, Danilo Bazzucchi, Sir Susa Scai PG

da **Danilo Bazzucchi**
danilo@vivere.news

Ritaglio stampa ad uso esclusivo del destinatario, non riproducibile.

095047-ITOMLY

Torna all'articolo

Questo è un articolo pubblicato il 09-08-2026 alle 15:44 sul giornale del 09 agosto 2026 - 5 letture

SHORT LINK:
https://vivere.me/g18

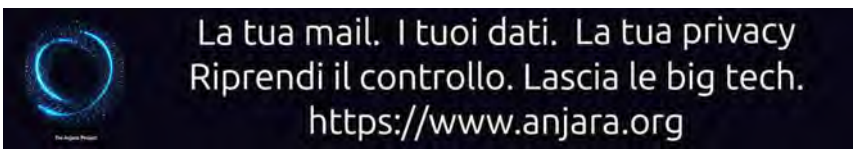

Commenti

vivere spoleto
IL QUOTIDIANO DELLA CITTÀ E DEL TERRITORIO
Regione Umbria
Regione Umbria cerca 23 nuove figure professionali

vivere umbria
QUOTIDIANI ONLINE PER LA TUA CITTÀ
"Muoversi & non solo": il progetto per dotare la Croce

Ritaglio stampa ad uso esclusivo del destinatario, non riproducibile.

095047-ITOMLY

SOCIAL CATEGORIE NETWORK SERVIZI CONTATTI Cerca

vivere terni
IL QUOTIDIANO DELLA CITTÀ E DEL TERRITOR

La tua mail. I tuoi dati. La tua privacy
Riprendi il controllo. Lascia le big tech.
https://www.anjara.org

Top News Ultima Ora

SEI IN > VIVERE TERNI > **SPORT**

ARTICOLO

Volley: Mondiale per Club, la Sir difenderà il titolo in Polonia

09.08.2026 - h 15:44 2' di lettura 9

Ufficializzata la sede che ospiterà il prossimo Mondiale per Club: sarà la Slesia, regione della Polonia meridionale in cui la competizione andrà in scena dal 15 al 20 dicembre 2026.
La **Sir Sicoma Monini Perugia** si presenterà all'appuntamento da Campione del Mondo e Campione d'Europa in carica, pronta ad essere di nuovo protagonista del più grande appuntamento per club a livello intercontinentale.

Il quadro delle **partecipanti** prevede la presenza di **due formazioni europee**, ovvero la squadra **Campione d'Europa** e la **Finalista** della competizione continentale, dunque **Sir Sicoma Monini Perugia** e il **Warta Zawiercie**. Due saranno invece le rappresentanti del **Sud America**, Sada Cruzeiro Vôlei e Renata, entrambe qualificate in quanto finaliste del rispettivo campionato continentale. A completare il lotto delle partecipanti saranno poi **due formazioni asiatiche**, una iraniana e una thailandese, entrambe finaliste del Campionato asiatico, e la squadra campione del **campionato africano**.

L'ottavo posto è riservato alla squadra del Paese ospitante, ed essendo l'Aluron CMC Warta Zawiercie già qualificato in qualità di vicecampione d'Europa, la Polonia potrà schierare un'ulteriore formazione, il cui nome non è ancora stato definito.

Ritaglio stampa ad uso esclusivo del destinatario, non riproducibile.

095047-ITOMLY

I **Block Devils** partecipano di diritto alla competizione in qualità di **Campione d'Europa** in carica, dopo la conquista della Champions League, la seconda consecutiva nella storia del Club, alzata al cielo all'Inalpi Arena di Torino lo scorso **17 maggio**.

Le **otto formazioni** saranno suddivise in due gironi da quattro squadre, con ciascuna squadra chiamata a disputare tre gare a testa nella fase a gironi, in programma tra Katowice e Sosnowiec. Le prime due classificate di ciascun girone accederanno alla fase finale, in cui si giocheranno le Semifinali e le sfide per le medaglie alla Częstochowa Sports Hall.

Per la **Sir Sicoma Monini Perugia** sarà dunque una nuova sfida sul palcoscenico più prestigioso della pallavolo intercontinentale. I Block Devils torneranno a vivere l'atmosfera del **Mondiale** dopo il trionfo del 2025 a Belém, dove conquistarono il loro terzo titolo intercontinentale, chiudendo la manifestazione con cinque vittorie in altrettante gare.

La **Polonia** rappresenta inoltre un territorio particolarmente significativo per la pallavolo internazionale e per lo stesso club del Presidente Gino Sirci: Proprio a **Łódź**, nel 2025, i Block Devils scrissero la propria storia conquistando la loro prima, indimenticabile **Champions League**, superando in Finale proprio l'Aluron CMC Warta Zawiercie, per poi bissare il titolo europeo quest'anno a Torino, completando un percorso continentale da imbattuti.

La FIVB ha precisato che ulteriori dettagli relativi alle squadre partecipanti, alla biglietteria e al calendario completo della competizione saranno comunicati successivamente.

Notizie in tempo reale anche su:
Facebook | Telegram | WhatsApp | X | LinkedIn | Mastodon
Clicca e iscriviti!

QUI per iscriverti alla nostra newsletter.

ARGOMENTI

sport, volley, perugia, polonia, umbria, articolo, mondiale per club, Block Devils, Danilo Bazzucchi, Sir Susa Scai PG

da **Danilo Bazzucchi**
danilo@vivere.news

Ritaglio stampa ad uso esclusivo del destinatario, non riproducibile.
095047-IT0MLY

Torna all'articolo

Questo è un articolo pubblicato il 09-08-2026 alle 15:44 sul giornale del 09 agosto 2026 - 9 letture

SHORT LINK:
https://vivere.me/g18

Commenti

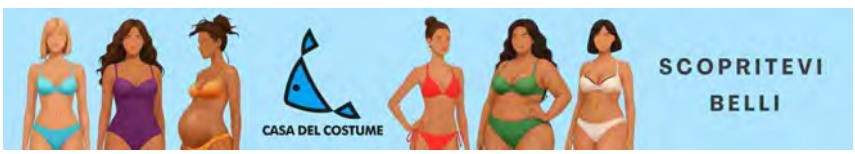

vivere terni
IL QUOTIDIANO DELLA CITTÀ E DEL TERRITORIO
Regione Umbria
Regione Umbria cerca 23 nuove figure professionali

vivere umbria
QUOTIDIANI ONLINE PER LA TUA CITTÀ
"Muoversi & non solo": il progetto per dotare la Croce

Ritaglio stampa ad uso esclusivo del destinatario, non riproducibile.

095047-ITOMLY

vivere torino
IL QUOTIDIANO DELLA CITTÀ E DEL TERRITORIO

10.08.2026 15:06 3

COMUNICATO STAMPA

da **Comune di Torino**

ARGOMENTI
attualità, comune di torino, comunicato stampa

CONDIVIDI

https://vivere.me/g2d

La Città avvia l'organizzazione delle iniziative di Natale e Capodanno. Tra le novità, il boschetto di Natale in via Roma

Riassumi

La Giunta comunale ha approvato le linee di indirizzo per l'organizzazione delle iniziative di Natale e Capodanno 2026-2027, dando avvio al percorso necessario alla programmazione e alla realizzazione degli eventi.

Anche quest'anno il Natale della Città si svilupperà attraverso un'offerta diffusa di appuntamenti, allestimenti e iniziative culturali, artistiche e di intrattenimento, con gli allestimenti del Calendario dell'Avvento e del Presepe di Luzzati, il Villaggio di Natale in piazza Solferino, l'albero nel cortile di Palazzo Civico e il Boschetto di Natale, che quest'anno sarà allestito lungo l'asse della rinnovata via Roma, con il suo fulcro in piazza San Carlo. Confermati infine i concerti del 31 dicembre all'Inalpi Arena e del primo gennaio al Teatro Regio.

"Con questa delibera avviamo il lavoro che consentirà di offrire alla città e ai visitatori un calendario coordinato, riconoscibile e diffuso di eventi per le festività natalizie – dichiara **l'assessore ai Grandi Eventi e al Turismo Domenico Carretta** –. Con la novità del Boschetto di Natale in via Roma, le feste diventano anche un'occasione per vivere il nuovo centro di Torino, valorizzando spazi che saranno sempre più attraversati da cittadine, cittadini e turisti".

I PIÙ LETTI DELLA SETTIMANA

Sotto il Rocciamelone, il primo rifugio inclusivo
2 21

Sedici giorni alla guida senza riposo settimanale: multato...
2 18

Addio Haiku! Il primo panda rosso che fu ospite del bioparco...
2 15

Poste Italiane, in provincia di Torino le pensione è sempre...
2 15

Eclissi di Sole del 12 agosto: potenziati i collegamenti...
2 15

Ritaglio stampa ad uso esclusivo del destinatario, non riproducibile.

095047-ITOMLY

La principale novità dell'edizione 2026 riguarda il Boschetto di Natale, che sarà allestito lungo via Roma, tra piazza Castello e piazza Carlo Felice, trovando in piazza San Carlo il cuore dell'installazione. La scelta permetterà di valorizzare uno degli assi più riconoscibili del centro cittadino e di accompagnare la nuova fase di fruizione dello spazio pubblico legata alla pedonalizzazione di via Roma.

L'Assessorato alla Cultura curerà l'allestimento del Presepe di Emanuele Luzzati e del Calendario dell'Avvento, oltre a un calendario di appuntamenti diffusi che valorizzerà le attività e i servizi delle Biblioteche civiche, del Centro Interculturale e del Centro Civico di Formazione Musicale.

"Il programma natalizio sarà anche un'occasione per valorizzare il patrimonio culturale della città e renderlo parte della vita quotidiana delle festività – dichiara **l'assessora alla Cultura Rosanna Purchia** –. Il Presepe di Emanuele Luzzati, il Calendario dell'Avvento e le attività delle Biblioteche civiche, del Centro Interculturale e del Centro Civico di Formazione Musicale contribuiranno a costruire un'offerta culturale diffusa, capace di parlare a pubblici diversi e di raggiungere più luoghi della città".

In piazza Solferino, a cura dell'Assessorato al Commercio, saranno allestiti il Villaggio di Natale e la pista di pattinaggio su ghiaccio, arricchiti dai mercatini di Natale, attività culturali e di intrattenimento e iniziative di solidarietà. L'Assessorato al Commercio realizzerà inoltre la collocazione di alberi di Natale illuminati e luci natalizie nelle Circoscrizioni, per una festa diffusa in tutto il territorio cittadino.

"Il Villaggio di Natale in piazza Solferino e le iniziative diffuse nelle Circoscrizioni contribuiranno a rendere la città più viva e accogliente durante le festività – dichiara **l'assessore al Commercio Paolo Chiavarino** –. Mercatini, pista di pattinaggio, luci e alberi di Natale non sono soltanto elementi decorativi, ma occasioni per sostenere la vitalità dello spazio pubblico, accompagnare il commercio di prossimità e offrire a cittadine, cittadini e visitatori luoghi di incontro e partecipazione".

A cura del Gabinetto del Sindaco saranno invece l'allestimento dell'albero di Natale a Palazzo Civico, che ogni anno apre le sue porte ai cittadini in occasione delle feste, e delle decorazioni dell'ingresso della sede comunale di via Corte d'Appello 16.

Due appuntamenti musicali accompagneranno torinesi e visitatori verso il nuovo anno: uno spettacolo di musica dal vivo la sera del 31 dicembre all'Inalpi Arena e un concerto di musica classica e lirica nel pomeriggio del primo gennaio al Teatro Regio. I due eventi saranno organizzati dagli assessorati ai Grandi eventi e alla Cultura, in collaborazione con la Fondazione per la Cultura Torino.

Per **Vivere Torino** è attivo il servizio di notizie **in tempo reale** anche su:
Facebook | **Telegram** | **LinkedIn** | **Mastodon**
Clicca e iscriviti!

QUI per iscriverti alla nostra newsletter.

Ritaglio stampa ad uso esclusivo del destinatario, non riproducibile.
095047-IT0MLY

Commenti

Vivere Torino, supplemento di Vivere Marche, testata di Vivere srl e edita da P.E.P. Direttore editoriale Paolo Massimo Benvenuti, direttore responsabile Michele Pinto. Registrazione presso il tribunale di Ancona n° 9 del 29 Agosto 2017. Iscrizione ROC 30223.
Redazione: Via Lera 34c. - Pubblicità: 371.5219488.
Informativa sulla Privacy.
Accedi | Pagina generata in 0.01 secondi

Ritaglio stampa ad uso esclusivo del destinatario, non riproducibile.

095047-ITOMLY

vivere torino
IL QUOTIDIANO DELLA CITTÀ E DEL TERRITORIO

10.08.2026 15:06 3

COMUNICATO STAMPA

da **Comune di Torino**

ARGOMENTI
attualità, comune di torino, comunicato stampa

CONDIVIDI

https://vivere.me/g2ds

Torino: La Città avvia l'organizzazione delle iniziative di Natale e Capodanno. Tra le novità, il boschetto di Natale in via Roma

Riassumi

La Giunta comunale ha approvato le linee di indirizzo per l'organizzazione delle iniziative di Natale e Capodanno 2026-2027, dando avvio al percorso necessario alla programmazione e alla realizzazione degli eventi.

Anche quest'anno il Natale della Città si svilupperà attraverso un'offerta diffusa di appuntamenti, allestimenti e iniziative culturali, artistiche e di intrattenimento, con gli allestimenti del Calendario dell'Avvento e del Presepe di Luzzati, il Villaggio di Natale in piazza Solferino, l'albero nel cortile di Palazzo Civico e il Boschetto di Natale, che quest'anno sarà allestito lungo l'asse della rinnovata via Roma, con il suo fulcro in piazza San Carlo. Confermati infine i concerti del 31 dicembre all'Inalpi Arena e del primo gennaio al Teatro Regio.

"Con questa delibera avviamo il lavoro che consentirà di offrire alla città e ai visitatori un calendario coordinato, riconoscibile e diffuso di eventi per le festività natalizie – dichiara **l'assessore ai Grandi Eventi e al Turismo Domenico Carretta** –. Con la novità del Boschetto di Natale in via Roma, le feste diventano anche un'occasione per vivere il nuovo centro di Torino, valorizzando spazi che saranno sempre più attraversati da cittadine, cittadini e turisti".

La principale novità dell'edizione 2026 riguarda il Boschetto di Natale,

I PIÙ LETTI DELLA SETTIMANA

Sotto il Rocciamelone, il primo rifugio inclusivo
2 21

Sedici giorni alla guida senza riposo settimanale: multato...
2 18

Addio Haiku! Il primo panda rosso che fu ospite del bioparco...
2 15

Poste Italiane, in provincia di Torino le pensione è sempre...
2 15

Eclissi di Sole del 12 agosto: potenziati i collegamenti...
2 15

Ritaglio stampa ad uso esclusivo del destinatario, non riproducibile.

095047-ITOMLY

che sarà allestito lungo via Roma, tra piazza Castello e piazza Carlo Felice, trovando in piazza San Carlo il cuore dell'installazione. La scelta permetterà di valorizzare uno degli assi più riconoscibili del centro cittadino e di accompagnare la nuova fase di fruizione dello spazio pubblico legata alla pedonalizzazione di via Roma.

L'Assessorato alla Cultura curerà l'allestimento del Presepe di Emanuele Luzzati e del Calendario dell'Avvento, oltre a un calendario di appuntamenti diffusi che valorizzerà le attività e i servizi delle Biblioteche civiche, del Centro Interculturale e del Centro Civico di Formazione Musicale.

"Il programma natalizio sarà anche un'occasione per valorizzare il patrimonio culturale della città e renderlo parte della vita quotidiana delle festività – dichiara **l'assessora alla Cultura Rosanna Purchia** –. Il Presepe di Emanuele Luzzati, il Calendario dell'Avvento e le attività delle Biblioteche civiche, del Centro Interculturale e del Centro Civico di Formazione Musicale contribuiranno a costruire un'offerta culturale diffusa, capace di parlare a pubblici diversi e di raggiungere più luoghi della città".

In piazza Solferino, a cura dell'Assessorato al Commercio, saranno allestiti il Villaggio di Natale e la pista di pattinaggio su ghiaccio, arricchiti dai mercatini di Natale, attività culturali e di intrattenimento e iniziative di solidarietà. L'Assessorato al Commercio realizzerà inoltre la collocazione di alberi di Natale illuminati e luci natalizie nelle Circoscrizioni, per una festa diffusa in tutto il territorio cittadino.

"Il Villaggio di Natale in piazza Solferino e le iniziative diffuse nelle Circoscrizioni contribuiranno a rendere la città più viva e accogliente durante le festività – dichiara **l'assessore al Commercio Paolo Chiavarino** –. Mercatini, pista di pattinaggio, luci e alberi di Natale non sono soltanto elementi decorativi, ma occasioni per sostenere la vitalità dello spazio pubblico, accompagnare il commercio di prossimità e offrire a cittadine, cittadini e visitatori luoghi di incontro e partecipazione".

A cura del Gabinetto del Sindaco saranno invece l'allestimento dell'albero di Natale a Palazzo Civico, che ogni anno apre le sue porte ai cittadini in occasione delle feste, e delle decorazioni dell'ingresso della sede comunale di via Corte d'Appello 16.

Due appuntamenti musicali accompagneranno torinesi e visitatori verso il nuovo anno: uno spettacolo di musica dal vivo la sera del 31 dicembre all'Inalpi Arena e un concerto di musica classica e lirica nel pomeriggio del primo gennaio al Teatro Regio. I due eventi saranno organizzati dagli assessorati ai Grandi eventi e alla Cultura, in collaborazione con la Fondazione per la Cultura Torino.

Per **Vivere Torino** è attivo il servizio di notizie **in tempo reale** anche su:
Facebook | **Telegram** | **LinkedIn** | **Mastodon**
Clicca e iscriviti!

QUI per iscriverti alla nostra newsletter.

Ritaglio stampa ad uso esclusivo del destinatario, non riproducibile.
095047-ITOMLY

COMUNICATO STAMPA

Torino: La Città avvia l'organizzazione delle iniziative di Natale e Capodanno. Tra le novità, il boschetto di Natale in via Roma

10.08.2026 - h 15:06 3' di lettura 1

La Giunta comunale ha approvato le linee di indirizzo per l'organizzazione delle iniziative di Natale e Capodanno 2026-2027, dando avvio al percorso necessario alla programmazione e alla realizzazione degli eventi.
Anche quest'anno il Natale della Città si svilupperà attraverso un'offerta diffusa di appuntamenti, allestimenti e iniziative culturali, artistiche e di intrattenimento, con gli allestimenti del Calendario dell'Avvento e del Presepe di Luzzati, il Villaggio di Natale in piazza Solferino, l'albero nel cortile di Palazzo Civico e il Boschetto di Natale, che quest'anno sarà allestito lungo l'asse della rinnovata via Roma, con il suo fulcro in piazza San Carlo. Confermati infine i concerti del 31 dicembre all'Inalpi Arena e del primo gennaio al Teatro Regio.

"Con questa delibera avviamo il lavoro che consentirà di offrire alla città e ai visitatori un calendario coordinato, riconoscibile e diffuso di eventi per le festività natalizie – dichiara **l'assessore ai Grandi Eventi e al Turismo Domenico Carretta** –. Con la novità del Boschetto di Natale in via Roma, le feste diventano anche un'occasione per vivere il nuovo centro di Torino, valorizzando spazi che saranno sempre più attraversati da cittadine, cittadini e turisti".

Ritaglio stampa ad uso esclusivo del destinatario, non riproducibile.

095047-ITOMLY

La principale novità dell'edizione 2026 riguarda il Boschetto di Natale, che sarà allestito lungo via Roma, tra piazza Castello e piazza Carlo Felice, trovando in piazza San Carlo il cuore dell'installazione. La scelta permetterà di valorizzare uno degli assi più riconoscibili del centro cittadino e di accompagnare la nuova fase di fruizione dello spazio pubblico legata alla pedonalizzazione di via Roma.

L'Assessorato alla Cultura curerà l'allestimento del Presepe di Emanuele Luzzati e del Calendario dell'Avvento, oltre a un calendario di appuntamenti diffusi che valorizzerà le attività e i servizi delle Biblioteche civiche, del Centro Interculturale e del Centro Civico di Formazione Musicale.

"Il programma natalizio sarà anche un'occasione per valorizzare il patrimonio culturale della città e renderlo parte della vita quotidiana delle festività – dichiara **l'assessora alla Cultura Rosanna Purchia** –. Il Presepe di Emanuele Luzzati, il Calendario dell'Avvento e le attività delle Biblioteche civiche, del Centro Interculturale e del Centro Civico di Formazione Musicale contribuiranno a costruire un'offerta culturale diffusa, capace di parlare a pubblici diversi e di raggiungere più luoghi della città".

In piazza Solferino, a cura dell'Assessorato al Commercio, saranno allestiti il Villaggio di Natale e la pista di pattinaggio su ghiaccio, arricchiti dai mercatini di Natale, attività culturali e di intrattenimento e iniziative di solidarietà. L'Assessorato al Commercio realizzerà inoltre la collocazione di alberi di Natale illuminati e luci natalizie nelle Circoscrizioni, per una festa diffusa in tutto il territorio cittadino.

"Il Villaggio di Natale in piazza Solferino e le iniziative diffuse nelle Circoscrizioni contribuiranno a rendere la città più viva e accogliente durante le festività – dichiara **l'assessore al Commercio Paolo Chiavarino** –. Mercatini, pista di pattinaggio, luci e alberi di Natale non sono soltanto elementi decorativi, ma occasioni per sostenere la vitalità dello spazio pubblico, accompagnare il commercio di prossimità e offrire a cittadine, cittadini e visitatori luoghi di incontro e partecipazione".

A cura del Gabinetto del Sindaco saranno invece l'allestimento dell'albero di Natale a Palazzo Civico, che ogni anno apre le sue porte ai cittadini in occasione delle feste, e delle decorazioni dell'ingresso della sede comunale di via Corte d'Appello 16.

Due appuntamenti musicali accompagneranno torinesi e visitatori verso il nuovo anno: uno spettacolo di musica dal vivo la sera del 31 dicembre all'Inalpi Arena e un concerto di musica classica e lirica nel pomeriggio del primo gennaio al Teatro Regio. I due eventi saranno organizzati dagli assessorati ai Grandi eventi e alla Cultura, in collaborazione con la Fondazione per la Cultura Torino.

È attivo il servizio di notizie **in tempo reale** tramite **Facebook, Telegram** e **Whatsapp** di **Vivere Verbania**.
Per Whatsapp **Clicca QUI** per unirti al canale e clicca sulla campanellina per attivare le notifiche.
Per Facebook **Clicca QUI** per trovare la pagina.
Per Telegram cerca il canale **@vivereverbania** o **Clicca QUI**.

Iscriviti alla nostra newsletter.

Ritaglio stampa ad uso esclusivo del destinatario, non riproducibile.
095047-ITOMLY

ARGOMENTI attualità, comune di torino, comunicato stampa

da **Comune di Torino**

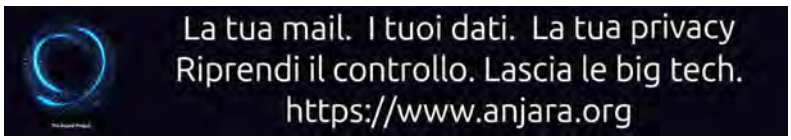

Questo è un comunicato stampa pubblicato il 10-08-2026 alle 15:06 sul giornale del 10 agosto 2026 - 1 letture

SHORT LINK:
https://vivere.me/g2

Commenti

vivere verbania
IL QUOTIDIANO DELLA CITTÀ E DEL TERRITORIO

Leggi tutti...

vivere piemonte
QUOTIDIANI ONLINE PER LA TUA CITTÀ

Torino: La Città avvia l'organizzazione delle iniziative di...

Leggi tutti...

vivere italia
QUOTIDIANI ONLINE PER LA TUA CITTÀ

Campi Flegrei, nuovo terremoto nella notte: scossa di magnitudo 3

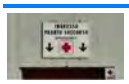

Chieti, difende il figlio durante una lite e viene colpito...

Le Marche in gara ai Campionati Europei di Atletica Leggera...

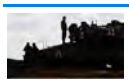

Gaza e il piano di Trump, Axios: "Netanyahu disposto a dargli...

Leggi tutti...

Ritaglio stampa ad uso esclusivo del destinatario, non riproducibile.

095047-ITOMLY

COMUNICATO STAMPA

Torino: La Città avvia l'organizzazione delle iniziative di Natale e Capodanno. Tra le novità, il boschetto di Natale in via Roma

10.08.2026 - h 15:06

3' di lettura 13

La Giunta comunale ha approvato le linee di indirizzo per l'organizzazione delle iniziative di Natale e Capodanno 2026-2027, dando avvio al percorso necessario alla programmazione e alla realizzazione degli eventi.
Anche quest'anno il Natale della Città si svilupperà attraverso un'offerta diffusa di appuntamenti, allestimenti e iniziative culturali, artistiche e di intrattenimento, con gli allestimenti del Calendario dell'Avvento e del Presepe di Luzzati, il Villaggio di Natale in piazza Solferino, l'albero nel cortile di Palazzo Civico e il Boschetto di Natale, che quest'anno sarà allestito lungo l'asse della rinnovata via Roma, con il suo fulcro in piazza San Carlo. Confermati infine i concerti del 31 dicembre all'Inalpi Arena e del primo gennaio al Teatro Regio.

"Con questa delibera avviamo il lavoro che consentirà di offrire alla città e ai visitatori un calendario coordinato, riconoscibile e diffuso di eventi per le festività natalizie – dichiara **l'assessore ai Grandi Eventi e al Turismo Domenico Carretta** –. Con la novità del Boschetto di Natale in via Roma, le feste diventano anche un'occasione per vivere il nuovo centro di Torino, valorizzando spazi che saranno sempre più attraversati da cittadine, cittadini e turisti".

Ritaglio stampa ad uso esclusivo del destinatario, non riproducibile.

095047-ITOMLY

La principale novità dell'edizione 2026 riguarda il Boschetto di Natale, che sarà allestito lungo via Roma, tra piazza Castello e piazza Carlo Felice, trovando in piazza San Carlo il cuore dell'installazione. La scelta permetterà di valorizzare uno degli assi più riconoscibili del centro cittadino e di accompagnare la nuova fase di fruizione dello spazio pubblico legata alla pedonalizzazione di via Roma.

L'Assessorato alla Cultura curerà l'allestimento del Presepe di Emanuele Luzzati e del Calendario dell'Avvento, oltre a un calendario di appuntamenti diffusi che valorizzerà le attività e i servizi delle Biblioteche civiche, del Centro Interculturale e del Centro Civico di Formazione Musicale.

"Il programma natalizio sarà anche un'occasione per valorizzare il patrimonio culturale della città e renderlo parte della vita quotidiana delle festività – dichiara **l'assessora alla Cultura Rosanna Purchia** –. Il Presepe di Emanuele Luzzati, il Calendario dell'Avvento e le attività delle Biblioteche civiche, del Centro Interculturale e del Centro Civico di Formazione Musicale contribuiranno a costruire un'offerta culturale diffusa, capace di parlare a pubblici diversi e di raggiungere più luoghi della città".

In piazza Solferino, a cura dell'Assessorato al Commercio, saranno allestiti il Villaggio di Natale e la pista di pattinaggio su ghiaccio, arricchiti dai mercatini di Natale, attività culturali e di intrattenimento e iniziative di solidarietà. L'Assessorato al Commercio realizzerà inoltre la collocazione di alberi di Natale illuminati e luci natalizie nelle Circoscrizioni, per una festa diffusa in tutto il territorio cittadino.

"Il Villaggio di Natale in piazza Solferino e le iniziative diffuse nelle Circoscrizioni contribuiranno a rendere la città più viva e accogliente durante le festività – dichiara **l'assessore al Commercio Paolo Chiavarino** –. Mercatini, pista di pattinaggio, luci e alberi di Natale non sono soltanto elementi decorativi, ma occasioni per sostenere la vitalità dello spazio pubblico, accompagnare il commercio di prossimità e offrire a cittadine, cittadini e visitatori luoghi di incontro e partecipazione".

A cura del Gabinetto del Sindaco saranno invece l'allestimento dell'albero di Natale a Palazzo Civico, che ogni anno apre le sue porte ai cittadini in occasione delle feste, e delle decorazioni dell'ingresso della sede comunale di via Corte d'Appello 16.

Due appuntamenti musicali accompagneranno torinesi e visitatori verso il nuovo anno: uno spettacolo di musica dal vivo la sera del 31 dicembre all'Inalpi Arena e un concerto di musica classica e lirica nel pomeriggio del primo gennaio al Teatro Regio. I due eventi saranno organizzati dagli assessorati ai Grandi eventi e alla Cultura, in collaborazione con la Fondazione per la Cultura Torino.

ARGOMENTI attualità, comune di torino, comunicato stampa

da **Comune di Torino**

Ritaglio stampa ad uso esclusivo del destinatario, non riproducibile.
095047-ITOMLY

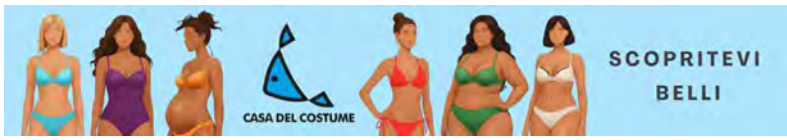

Questo è un comunicato stampa pubblicato il 10-08-2026 alle 15:06 sul giornale del 10 agosto 2026 - 13 letture

SHORT LINK:
https://vivere.me/g2

Commenti

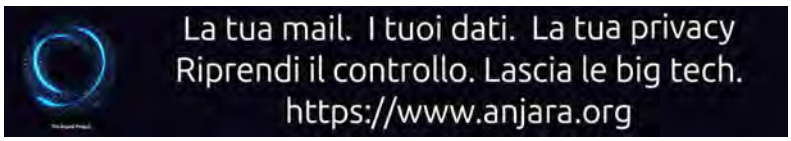

vivere vercelli
IL QUOTIDIANO DELLA CITTÀ E DEL TERRITORIO

Leggi tutti...

vivere piemonte
QUOTIDIANI ONLINE PER LA TUA CITTÀ

Torino: La Città avvia l'organizzazione delle iniziative di...

Leggi tutti...

vivere italia
QUOTIDIANI ONLINE PER LA TUA CITTÀ

Campi Flegrei, nuovo terremoto nella notte: scossa di magnitudo 3

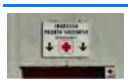

Chieti, difende il figlio durante una lite e viene colpito...

Le Marche in gara ai Campionati Europei di Atletica Leggera...

Gaza e il piano di Trump, Axios: "Netanyahu disposto a dargli...

Leggi tutti...

Vivere Vercelli, supplemento di Vivere Marche, testata edita da Vivere SRL. Direttore editoriale **Giulia Mancinelli**, direttore responsabile **Michele Pinto**.Registrazione presso il tribunale di Ancona n° 9 del 29 Agosto 2017. Iscrizione ROC 30223.
Redazione: Via Mamiani 26 Senigallia AN Tel. 071.7921452.
Informativa sulla Privacy.
Pubblicità: Pubblicelli 342.9343829.
Accedi | Pagina generata in 0.02 secondi

Ritaglio stampa ad uso esclusivo del destinatario, non riproducibile.

095047-ITOMLY

Quotidiano
09-08-2026
Pagina 39
Foglio 1 / 2

CORRIERE DELL'UMBRIA

Tiratura: 7.042
Diffusione: 4.192

www.ecostampa.it

Ufficializzata la sede del prossimo Mondiale per club: la Sicoma Monini campione ci riprova in Slesia

La Sir a caccia in Polonia

Si gioca dal 15 al 20 dicembre tra Katowice, Sosnowice e la Cz Stochowa Sports Hall

PERUGIA

La Fivb ha ufficializzato la sede che ospiterà il prossimo Mondiale per club: sarà la Slesia, regione della Polonia meridionale in cui la competizione andrà in scena dal 15 al 20 dicembre 2026. La Sir Sicoma Monini Perugia si presenterà all'appuntamento da campione del mondo e campione d'Europa in carica, pronta ad essere di nuovo protagonista del più grande appuntamento per club a livello intercontinentale.

AVVERSARI Il quadro delle partecipanti prevede la presenza di due formazioni europee, ovvero la squadra campione d'Europa e la finalista della competizione continentale, dunque Sir Sicoma Monini Perugia e il Warta Zawiercie. Due saranno invece le rappresentanti del Sud America, Sada Cruzeiro Vôlei e Renata, entrambe qualificate in quanto finaliste del rispettivo campionato continentale. A completare il lotto delle partecipanti saranno poi due formazioni asiatiche, una iraniana e una thailandese, entrambe finaliste del campionato asiatico, e la squadra campione del campionato africano. L'ottavo posto è riservato alla squadra del Paese ospitante, ed essendo l'Aluron CMC Warta Zawiercie già qualificato in qualità di vicecampione d'Europa, la Polonia potrà schierare un'ulteriore formazione, il cui nome non è ancora stato definito. I Block Devils partecipano di diritto alla competizione in qualità di campioni d'Europa in carica, dopo la conquista della Champions League, la seconda consecutiva nella storia del club, alzata al cielo all'Inalpi Arena di Torino lo scorso 17 maggio.

FORMULA Le otto formazioni saranno suddivise in due gironi da quattro squadre, con ciascuna squadra chiamata a disputare tre gare a testa nella fase a gironi, in programma tra Katowice e Sosnowice. Le prime due classificate di ciascun girone accederanno alla fase finale, in cui si giocheranno le semifinali e le sfide per le medaglie alla CzStochowa Sports Hall. Per la Sir Sicoma Monini Perugia sarà dunque una nuova sfida sul palcoscenico più prestigioso della pallavolo intercontinentale. I Block Devils torneranno a vivere l'atmosfera del Mondiale dopo il trionfo del 2025 a Belém, dove conquistarono il loro terzo titolo intercontinentale, chiudendo la manifestazione con cinque vittorie in altrettante gare.

La Fivb ha precisato che ulteriori dettagli relativi alle squadre partecipanti, alla biglietteria e al calendario completo della competizione saranno comunicati successivamente. Il mondo torna nel mirino dei Block Devils. E questa volta la sfida passerà dalla Polonia.

R.S.

Le sette avversarie

Zawiercie, Sada, Renata, le asiatiche, l'africana e una società ospitante

Ritaglio stampa ad uso esclusivo del destinatario, non riproducibile.

095047-ITOMLY

CORRIERE DELL'UMBRIA

www.ecostampa.it

Sembra ieri
E invece sono passati già otto mesi dal trionfo nel Mondiale per club 2025 quando la Sir Sicoma Monini di Lorenzetti alzò al cielo il trofeo iridato a Belem in Brasile dopo aver battuto Osaka in tre set

Ritaglio stampa ad uso esclusivo del destinatario, non riproducibile.

095047-ITOMLY

Quotidiano
09-08-2026
Pagina 24
Foglio 1 / 2

CORRIERE DI AREZZO
della provincia

www.ecostampa.it

Ufficializzata la sede del prossimo Mondiale per club: la Sicoma Monini campione ci riprova in Slesia

La Sir a caccia in Polonia

Si gioca dal 15 al 20 dicembre tra Katowice, Sosnowice e la Cz Stochowa Sports Hall

PERUGIA

La Fivb ha ufficializzato la sede che ospiterà il prossimo Mondiale per club: sarà la Slesia, regione della Polonia meridionale in cui la competizione andrà in scena dal 15 al 20 dicembre 2026. La Sir Sicoma Monini Perugia si presenterà all'appuntamento da campione del mondo e campione d'Europa in carica, pronta ad essere di nuovo protagonista del più grande appuntamento per club a livello intercontinentale.

AVVERSARI Il quadro delle partecipanti prevede la presenza di due formazioni europee, ovvero la squadra campione d'Europa e la finalista della competizione continentale, dunque Sir Sicoma Monini Perugia e il Warta Zawiercie. Due saranno invece le rappresentanti del Sud America, Sada Cruzeiro Vôlei e Renata, entrambe qualificate in quanto finaliste del rispettivo campionato continentale. A completare il lotto delle partecipanti saranno poi due formazioni asiatiche, una iraniana e una thailandese, entrambe finaliste del campionato asiatico, e la squadra campione del campionato africano. L'ottavo posto è riservato alla squadra del Paese ospitante, ed essendo l'Aluron CMC Warta Zawiercie già qualificato in qualità di vicecampione d'Europa, la Polonia potrà schierare un'ulteriore formazione, il cui nome non è ancora stato definito. I Block Devils partecipano di diritto alla competizione in qualità di campioni d'Europa in carica, dopo la conquista della Champions League, la seconda consecutiva nella storia del club, alzata al cielo all'Inalpi Arena di Torino lo scorso 17 maggio.

FORMULA Le otto formazioni saranno suddivise in due gironi da quattro squadre, con ciascuna squadra chiamata a disputare tre gare a testa nella fase a gironi, in programma tra Katowice e Sosnowice. Le prime due classificate di ciascun girone accederanno alla fase finale, in cui si giocheranno le semifinali e le sfide per le medaglie alla CzStochowa Sports Hall. Per la Sir Sicoma Monini Perugia sarà dunque una nuova sfida sul palcoscenico più prestigioso della pallavolo intercontinentale. I Block Devils torneranno a vivere l'atmosfera del Mondiale dopo il trionfo del 2025 a Belém, dove conquistarono il loro terzo titolo intercontinentale, chiudendo la manifestazione con cinque vittorie in altrettante gare.

La Fivb ha precisato che ulteriori dettagli relativi alle squadre partecipanti, alla biglietteria e al calendario completo della competizione saranno comunicati successivamente. Il mondo torna nel mirino dei Block Devils. E questa volta la sfida passerà dalla Polonia.

R.S.

Le sette avversarie

Zawiercie, Sada, Renata, le asiatiche, l'africana e una società ospitante

Ritaglio stampa ad uso esclusivo del destinatario, non riproducibile.

095047-ITOMLY

CORRIERE DI AREZZO
della provincia

www.ecostampa.it

Sembra ieri
E invece sono passati già otto mesi dal trionfo nel Mondiale per club 2025 quando la Sir Sicoma Monini di Lorenzetti alzò al cielo il trofeo iridato a Belem in Brasile dopo aver battuto Osaka in tre set

Ritaglio stampa ad uso esclusivo del destinatario, non riproducibile.

095047-ITOMLY

Quotidiano
09-08-2026
Pagina 23
Foglio 1 / 2

CORRIERE DI SIENA

www.ecostampa.it

Volley

Ufficializzata la sede del prossimo Mondiale per club: la Sicoma Monini campione ci riprova in Slesia

La Sir a caccia in Polonia

Si gioca dal 15 al 20 dicembre tra Katowice, Sosnowice e la Cz Stochowa Sports Hall

PERUGIA

La Fivb ha ufficializzato la sede che ospiterà il prossimo Mondiale per club: sarà la Slesia, regione della Polonia meridionale in cui la competizione andrà in scena dal 15 al 20 dicembre 2026. La Sir Sicoma Monini Perugia si presenterà all'appuntamento da campione del mondo e campione d'Europa in carica, pronta ad essere di nuovo protagonista del più grande appuntamento per club a livello intercontinentale.

AVVERSARI Il quadro delle partecipanti prevede la presenza di due formazioni europee, ovvero la squadra campione d'Europa e la finalista della competizione continentale, dunque Sir Sicoma Monini Perugia e il Warta Zawiercie. Due saranno invece le rappresentanti del Sud America, Sada Cruzeiro Vôlei e Renata, entrambe qualificate in quanto finaliste del rispettivo campionato continentale. A completare il lotto delle partecipanti saranno poi due formazioni asiatiche, una iraniana e una thailandese, entrambe finaliste del campionato asiatico, e la squadra campione del campionato africano. L'ottavo posto è riservato alla squadra del Paese ospitante, ed essendo l'Aluron CMC Warta Zawiercie già qualificato in qualità di vicecampione d'Europa, la Polonia potrà schierare un'ulteriore formazione, il cui nome non è ancora stato definito. I Block Devils partecipano di diritto alla competizione in qualità di campioni d'Europa in carica, dopo la conquista della Champions League, la seconda consecutiva nella storia del club, alzata al cielo all'Inalpi Arena di Torino lo scorso 17 maggio.

FORMULA Le otto formazioni saranno suddivise in due gironi da quattro squadre, con ciascuna squadra chiamata a disputare tre gare a testa nella fase a gironi, in programma tra Katowice e Sosnowice. Le prime due classificate di ciascun girone accederanno alla fase finale, in cui si giocheranno le semifinali e le sfide per le medaglie alla CzStochowa Sports Hall. Per la Sir Sicoma Monini Perugia sarà dunque una nuova sfida sul palcoscenico più prestigioso della pallavolo intercontinentale. I Block Devils torneranno a vivere l'atmosfera del Mondiale dopo il trionfo del 2025 a Belém, dove conquistarono il loro terzo titolo intercontinentale, chiudendo la manifestazione con cinque vittorie in altrettante gare.

La Fivb ha precisato che ulteriori dettagli relativi alle squadre partecipanti, alla biglietteria e al calendario completo della competizione saranno comunicati successivamente. Il mondo torna nel mirino dei Block Devils. E questa volta la sfida passerà dalla Polonia.

R.S.

Le sette avversarie

Zawiercie, Sada, Renata, le asiatiche, l'africana e una società ospitante

Ritaglio stampa ad uso esclusivo del destinatario, non riproducibile.

095047-ITOMLY

CORRIERE DI SIENA

www.ecostampa.it

Sembra ieri
E invece sono passati già otto mesi dal trionfo nel Mondiale per club 2025 quando la Sir Sicoma Monini di Lorenzetti alzò al cielo il trofeo iridato a Belem in Brasile dopo aver battuto Osaka in tre set

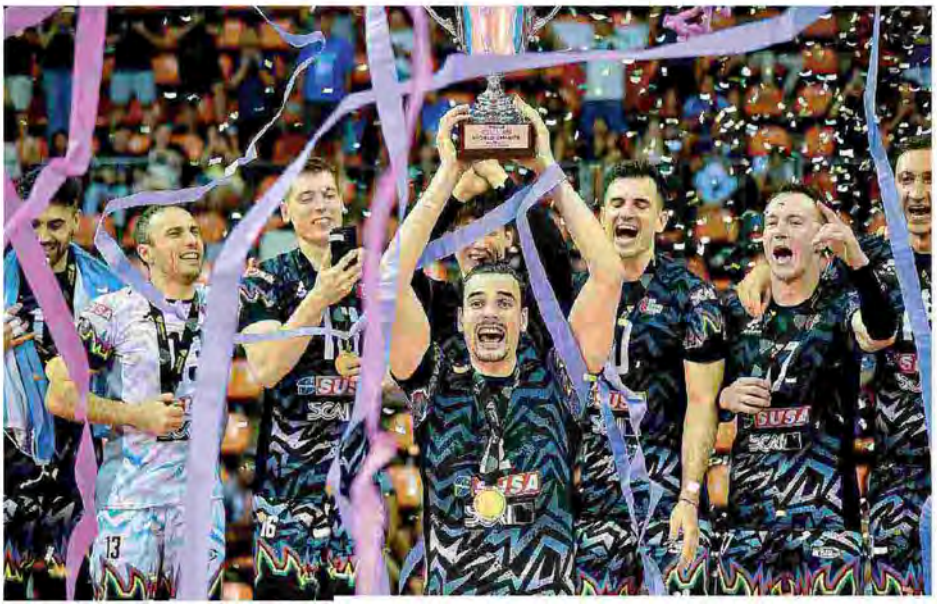

Ritaglio stampa ad uso esclusivo del destinatario, non riproducibile.

095047-IT0MLY

Bologna Eventi Concerti

Max Pezzali: dopo il tour negli stadi si aggiunge una nuova data a Bologna

Da **Roberto Di Biase** - 9 Agosto 2026

PEZZALI FOTO OK SAN SIRO 2026 Ph. Francesco Colombo

Il 5 febbraio a Bologna

BOLOGNA – **CON LA DOPPIETTA DA TUTTO ESAURITO**

ALLO STADIO SAN SIRO DI MILANO

MAX PEZZALI

HA SCRITTO IL GRAN FINALE DI

MAX FOREVER GLI ANNI D'ORO – STADI 2026

Ultimi articoli

Max Pezzali: dopo il tour negli stadi si aggiunge una nuova...
Bologna 9 Agosto 2026

Lavori in corso a Bologna: i principali cantieri stradali in programma...
Bologna 9 Agosto 2026

Rischio incendi boschivi, la fase di preallarme prorogata fino a domenica...
Cesena 9 Agosto 2026

Caserma del Comando provinciale dei carabinieri
Lavori 9 Agosto 2026

Ritaglio stampa ad uso esclusivo del destinatario, non riproducibile.

095047-ITOMLY

IL TOUR ITALIANO PIÙ VENDUTO DEL 2026

CON OLTRE 680.000 BIGLIETTI VENDUTI

IN ATTESA DEL RITORNO NEI PALASPORT CON

MAX FOREVER STESSA STORIA

STESSO POSTO STESSO BAR

IL NUOVO TOUR INDOOR DA DICEMBRE

RADDOPPIA BOLOGNA @ UNIPOL ARENA

IL 5 FEBBRAIO 2027

Con la doppietta da tutto esaurito allo Stadio San Siro di Milano, **Max Pezzali ha firmato nel weekend appena trascorso il gran finale di *MAX FOREVER GLI ANNI D'ORO – STADI 2026***, coronando l'avventura live iniziata oltre un mese fa nei più grandi stadi italiani.

Quello andato in scena il 12 luglio a San Siro non è stato semplicemente l'atto conclusivo del viaggio, ma il **punto di arrivo di un percorso straordinario che ha saputo conquistare -con i suoi 15 appuntamenti- oltre 680.000 spettatori, attestandosi come il tour più venduto del 2026**.

«Per me è stato un tour veramente incredibile. Abbiamo ricevuto una risposta straordinaria da parte del pubblico e degli amici e colleghi che sono venuti a trovarci di data in data, e quello che più ci ha colpiti è stata l'intensità dell'emozione» – racconta **Max Pezzali**. *«Mi stupisce sempre vedere quante persone decidano di tornare. Significa che hanno vissuto un'esperienza che li ha emozionati e che, uscendo dal concerto, vogliono già esserci alla tappa successiva. Questo mi rende davvero felice. Le canzoni c'erano già: il nostro compito era metterle in scena nel modo giusto. Se alla fine della serata il pubblico torna a casa pensando di aver vissuto qualcosa di speciale, allora significa che abbiamo fatto bene il nostro lavoro».*

Il viaggio negli stadi appena terminato ha già un **nuovo punto di approdo**: **da dicembre Max Pezzali tornerà a riabbracciare il suo pubblico nei palasport italiani** con ***MAX FOREVER – STESSA STORIA STESSO POSTO STESSO BAR***, uno show nuovo di zecca che riporterà nella dimensione indoor l'energia, le emozioni e le canzoni di un artista con una carriera senza eguali.

«La nuova sfida sarà fare dei palazzetti i più grandi bar di provincia d'Italia, forse d'Europa, forse del mondo! Negli anni '90 la socializzazione era ancora completamente analogica: nei bar di provincia ci si trovava davvero, si sentiva forte il bisogno del rapporto umano, dello sguardo, della comunicazione non verbale. I bar avevano una caratteristica fondamentale: erano luoghi profondamente democratici. Non esisteva il bar dei punk, dei metallari o di chi la pensava come te: ci si ritrovava tutti nello stesso posto, si imparava ad ascoltare punti di vista diversi e a convivere con persone che avevano esperienze completamente differenti. Oggi i social network tendono a seguire una logica opposta: gli algoritmi privilegiano contenuti coerenti con

Ritaglio stampa ad uso esclusivo del destinatario, non riproducibile.

095047-ITOMLY

le tue preferenze, confermano le tue convinzioni e riducono l'esposizione a punti di vista alternativi. Per questo voglio riportare sul palco quel certo tipo di atmosfera: perché il bar di provincia, prima ancora che un luogo, era una scuola di relazioni umane» – **Max Pezzali**.

Tra le prime date annunciate di ***MAX FOREVER – STESSA STORIA STESSO POSTO STESSO BAR***, in partenza a fine 2026, la **residency milanese all'Unipol Dome Milano Santa Giulia**, che sale **a quota 8**: **tutto esaurito per la prima data del 22 gennaio** a cui seguono gli show del **23, 26, 27, 29 e 30 dicembre 2026**, e quelli del **3 e 4 gennaio 2027.** Altro jackpot di **8 date** al **Palazzo dello Sport di Roma** nel mese di **gennaio 2027**: **tutto esaurito per le prime sei date in cartellone (16, 17, 19, 20, 22 e 23 gennaio 2027)** a cui si sono aggiunti gli appuntamenti di **lunedì 25** e **martedì 26 gennaio 2027**. Sono invece **3 le date all'Inalpi Arena** di **Torino**: **11 marzo, 13 marzo** (**tutto esaurito**) e **14 marzo 2027**.

A queste tappe se ne aggiungono oggi di nuove: a partire da **Pesaro**, dove ***MAX FOREVER – STESSA STORIA STESSO POSTO STESSO BAR*** prenderà il via, dalla **Vitrifrigo Arena,** sabato **19 dicembre 2026**. Poi il **raddoppio di Bologna**, dove alla data del 6 febbraio all'**Unipol Arena** si aggiunge quella del giorno precedente, venerdì **5 febbraio 2027**. E ancora **Firenze**, con due nuovissime date: **il 21 e 22 febbraio 2027** al **Mandela Forum**.

I **biglietti per le nuove date** di ***MAX FOREVER – STESSA STORIA STESSO POSTO STESSO BAR*** saranno disponibili in prevendita **dalle ore 14:00 di martedì 14 luglio in esclusiva su TicketOne**, e a partire **dalle ore 11:00 di domenica 19 luglio nei punti vendita autorizzati e altre prevendite online**.

MAX FOREVER – STESSA STORIA STESSO POSTO STESSO BAR è organizzato e prodotto da **Vivo Concerti**.

Info e biglietti su www.vivoconcerti.com

L'organizzatore declina ogni responsabilità in caso di acquisto di biglietti fuori dai circuiti di biglietteria autorizzati non presenti nei comunicati ufficiali.

MAX FOREVER STESSA STORIA STESSO POSTO STESSO BAR

Sabato 19 dicembre 2026 | PESARO @ VITRIFRIGO ARENA – NUOVA DATA

Ritaglio stampa ad uso esclusivo del destinatario, non riproducibile.
095047-IT0MLY

Martedì 22 dicembre 2026 | UNIPOL DOME MILANO SANTA GIULIA TUTTO ESAURITO

Mercoledì 23 dicembre 2026 | UNIPOL DOME MILANO SANTA GIULIA

Sabato 26 dicembre 2026 | UNIPOL DOME MILANO SANTA GIULIA

Domenica 27 dicembre 2026 | UNIPOL DOME MILANO SANTA GIULIA

Martedì 29 dicembre 2026 | UNIPOL DOME MILANO SANTA GIULIA

Mercoledì 30 dicembre 2026 | UNIPOL DOME MILANO SANTA GIULIA

Domenica 3 gennaio 2027 | UNIPOL DOME MILANO SANTA GIULIA

Lunedì 4 gennaio 2027 | UNIPOL DOME MILANO SANTA GIULIA

Sabato 16 gennaio 2027 | ROMA @ PALAZZO DELLO SPORT – TUTTO ESAURITO

Domenica 17 gennaio 2027 | ROMA @ PALAZZO DELLO SPORT – TUTTO ESAURITO

Martedì 19 gennaio 2027 | ROMA @ PALAZZO DELLO SPORT – TUTTO ESAURITO

Mercoledì 20 gennaio 2027 | ROMA @ PALAZZO DELLO SPORT – TUTTO ESAURITO

Venerdì 22 gennaio 2027 | ROMA @ PALAZZO DELLO SPORT – TUTTO ESAURITO

Sabato 23 gennaio 2027 | ROMA @ PALAZZO DELLO SPORT – TUTTO ESAURITO

Lunedì 25 gennaio 2027 | ROMA @ PALAZZO DELLO SPORT

Martedì 26 gennaio 2027 | ROMA @ PALAZZO DELLO SPORT

Venerdì 5 febbraio 2027 | BOLOGNA @ UNIPOL ARENA – NUOVA DATA

Sabato 6 febbraio 2027 | BOLOGNA @ UNIPOL ARENA

Domenica 21 febbraio 2027 | FIRENZE @ MANDELA FORUM – NUOVA DATA

Lunedì 22 febbraio 2027 | FIRENZE @ MANDELA FORUM – NUOVA DATA

Ritaglio stampa ad uso esclusivo del destinatario, non riproducibile.
095047-ITOMLY

Giovedì 11 marzo 2027 | TORINO @ INALPI ARENA

Sabato 13 marzo 2027 | TORINO @ INALPI ARENA TUTTO ESAURITO

Domenica 14 marzo 2027 | TORINO @ INALPI ARENA

SEGUI MAX PEZZALI SU:

INSTAGRAM SPOTIFY YOUTUBE FACEBOOK

ARTICOLI CORRELATI | ALTRI ARTICOLI DELL'AUTORE

Lavori in corso a Bologna: i principali cantieri stradali in programma da lunedì 10 agosto

Stefano Nanni chiude la rassegna ISAL con un viaggio musicale senza confini

Beatles al tramonto: The Menlove portano la beatlemania sul palco del Just Prestige

"Premio Pigro", dedicato a Ivan Graziani

"Riviera Music Festival": a Riccione il grande evento live sulla spiaggia di piazzale San Martino

86° anniversario della tragedia della Pertite, il discorso del vicesindaco Matteo Bongiorni

Ritaglio stampa ad uso esclusivo del destinatario, non riproducibile.

095047-ITOMLY

Sfoglia le città

Altamura
Andria
Bari
Barletta
Bitonto
Brindisi
Ceglie Messapica
Corigliano d'Otranto
Foggia
Francavilla Fontana
Gallipoli
Gioia del Colle
Gravina in Puglia
Grottaglie
Lecce
Manduria
Martina Franca
Monopoli
Ostuni
Otranto
Peschici
Putignano
Ruvo di Puglia
Sava
Taranto
Trani
▼ GALLIPOLI

Sfoglia la regione Puglia

Sfoglia le città

Altamura
Andria
Bari
Barletta
Bitonto
Brindisi
Ceglie Messapica
Corigliano d'Otranto
Foggia
Francavilla Fontana
Gallipoli
Gioia del Colle
Gravina in Puglia
Grottaglie
Lecce
Manduria
Martina Franca
Monopoli
Ostuni
Otranto
Peschici

Domenica 9 agosto 2026

Gallipoli

SUMMER TOUR '26 di Frah Quintale

CONCERTI

Il 9 agosto 2026, Frah Quintale concluderà il suo SUMMER TOUR '26 al Luce Festival di Gallipoli. Questo evento rappresenta un finale esplosivo per una serie di concerti che hanno fatto vibrare i cuori dei fan in tutta Italia. Durante la sua esibizione, l'artista presenterà annotazioni dal suo album 'Amor Proprio', accompagnate da successi iconici che lo hanno reso un simbolo del pop italiano moderno. La perfetta combinazione di musica, ambiente estivo e amore per la vita promette di rendere questa serata indimenticabile, mentre il pubblico avrà l'opportunità di celebrare e vivere l'energia che solo una performance dal vivo può offrire.
FRAH QUINTALE
SI AGGIUNGONO NUOVE DATE ALSUMMER TOUR '26

COMPLETANDO IL CALENDARIO

DA NON PERDERE

Gli spettacoli e i concerti da non perdere.

SPONSOR

Spettacoli e concerti in promozione.

FREE ENTRY

Tutti gli eventi a ingresso gratuito.

ARTE E FOTOGRAFIA

Tutte le mostre in corso.

STAMPA GLI EVENTI DI OGGI

Eventi di oggi a Gallipoli in formato PDF.

CALENDARIO

Agosto 2026 (512)
Settembre 2026 (90)
Ottobre 2026 (41)
Novembre 2026 (58)
Dicembre 2026 (23)
Gennaio 2027 (6)
Febbraio 2027 (6)
Marzo 2027 (6)
Aprile 2027 (3)
Maggio 2027 (1)
Giugno 2027 (2)
Agosto 2027 (3)

Ritaglio stampa ad uso esclusivo del destinatario, non riproducibile.

095047-ITOMLY

Putignano
Ruvo di Puglia
Sava
Taranto
Trani

Agenda eventi
Arte e fotografia
Beneficenza
Cabaret & Comedy
Cinema
Classica e Lirica
Concerti
Danza e balletto
Enogastronomia
Escursioni
Eventi geek
Eventi per bambini
Eventi sportivi
Incontri culturali
Jazz e dintorni
Laboratori e workshop
Mercatini
Musical
Pet friendly
Teatro
Vita notturna

COSA CERCHI?

Dove bere
Dove dormire
Dove mangiare
Golosità
Librerie e...
Luoghi romantici
Musei, gallerie...
Spiagge e lidi
Teatri e auditorium

POTREBBERO INTERESSARTI...

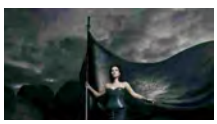

Bari
Sabato 19 giugno 2027
Laura Pausini in concerto

DEI MAGGIORI FESTIVAL ESTIVI ITALIANI
IN PARTENZA IL 3 LUGLIO

AL VIA L'11 APRILE 2026

PALAZZETTI'26

LA SUA PRIMA TOURNÉE

NEI PALASPORT DELLE PRINCIPALI CITTÀ ITALIANE
GIÀ SOLD OUT ROMA
INFO E BIGLIETTI

SCARICA QUI GRAFICHE, FOTO E VIDEO USO STAMPA

"AMOR PROPRIO"

IL NUOVO ALBUM

DISPONIBILE ORA

ASCOLTA E ACQUISTA "AMOR PROPRIO"

SCARICA QUI FOTO E VIDEO USO STAMPA

9 marzo 2026 -

Si aggiungono nuove date al SUMMER TOUR '26 di Frah Quintale, completando il calendario che lo vedrà protagonista nei maggiori festival italiani nell'estate 2026. I biglietti dei nuovi appuntamenti saranno disponibili a partire dalle ore 14:00 di mercoledì 11 marzo su livenation.it e comcerto.it.

Il SUMMER TOUR '26si arricchisce di sette date: il 4 luglio al Collisioni ad Alba (CN), il 9 luglio al Brescia Summer Music di Brescia, il 10 luglio allo Sherwood Festival di Padova, il 15 luglio all'Altraonda Festival a Genova, il 21 luglio al SalernoSounds di Salerno, l'1 agosto al Vibes Summer Festival di Cinquale (MS) per poi chiudersi il 9 agosto al Luce Festival di Gallipoli (LE).

I nuovi appuntamenti si aggiungono a quelli già annunciati – prodotti da Live Nation – che vedranno la partecipazione di Frah Quintale il3 luglio al Parco San Valentino di Pordenone, il 12 luglio alSequoie Music Park a Bologna, il 17 luglio allo Shock Wave Festival di Francavilla al Mare (CH), il 19 luglio al Roma Summer Fest all'Auditorium Parco della Musica Ennio Morricone di Roma, il 22 luglio al Be Alternative Festival di Cosenza, il 23 luglioalla Villa Bellini di Catania, il 25 luglio al Locus Festivaldi Bari e il 27 luglio al Piccolo Parco Urbano di Bagheria (PA).

Gli appuntamenti estivi faranno seguito a PALAZZETTI'26, la tournée in partenza ad aprile.

Oltre ai successi dei suoi lavori precedenti, in scalettanon mancheranno i

Ritaglio stampa ad uso esclusivo del destinatario, non riproducibile.
095047-ITOMLY

Molfetta
Venerdì 13 novembre 2026
Fabrizio Moro in tour con "Non Ho Paura di Niente Live 2026"

brani del nuovo album “Amor Proprio”, uscito lo scorso 10 ottobre 2025 per Undamento/Warner Music Italia. Un viaggio emotivo tra vulnerabilità e leggerezza, tra notti insonni e giornate di sole, il tutto racchiuso in 11 tracce, che vedono la collaborazione di Colapesce in “A prescindere”, Joan Thiele in “Occhi diamanti” e Tony Boy in “1 ora d’aria 1 ora d’ansia”. Il discoracconta un processo di crescita che nasce da una riflessione personale: la reale svolta nella vita arriva quando si impara a restare da soli e ad ascoltarsi. È un cambiamento che richiede tempo, ma è proprio in queste situazioni che riusciamo a distinguere ciò che realmente vogliamo e a diventare chi davvero vogliamo essere, senza il peso delle aspettative. Con il suo stile unico che danza tra pop alternativo e urban, Frah Quintale firma un lavoro versatile che alterna episodi intimi e riflessivi a momenti trascinanti e spensierati. Al centro del progetto c’è il tema dell’amor proprio e del tempo necessario per ritrovarsi: canzoni che raccontano la ricerca di equilibrio, il bisogno di lasciar andare e vivere il presente. Scarica qui la cartella stampa completa di “Amor Proprio”.

“Amor Proprio” anticipa PALAZZETTI‘26,il suo primo tour nei palasport che nella primavera 2026 toccherà le principali città italiane e riporterà l’artista alla dimensione live, pronto a misurarsi per la prima volta in questi spazi, un nuovo passo per il suo percorso artistico. Prodotta da Live Nation, la tournée avrà inizio l’11 aprile2026 dal PalaTerni di Terni (data zero) e proseguirà poi il 13 aprileall’Unipol Forum di Milano, il 15 aprile al Nelson Mandela Forum di Firenze, il 17 aprile al Palazzo dello Sport di Roma (sold out), il 18 aprile al Palapartenope di Napoli, il 20 aprile alla Kioene Arena di Padova, per poi concludersi il 21 aprile all’Inalpi Arena di Torino. Radio 105 è media partner del tour. I biglietti sono disponibili su livenation.it e comcerto.it.

Artista a tutto tondo, per questa importante occasione Frah Quintaleha disegnato tutte le grafiche del suo tour, dipingendo a mano su grandi tele i palazzetti delle città in cui si esibirà.Scarica qui le foto e video per uso social.

Autore e compositore dei propri progetti, Frah Quintaleha fatto dell'evoluzione e della sperimentazione il suo marchio di fabbrica, pur mantenendo uno stile distintivo. Con la sua musica, la sua scrittura autentica e il suo immaginario ha saputo creare una visione perfettamente distinguibile e difficilmente etichettabile. E lo ha sempre fatto a modo suo, col suo gusto per la melodia, le sue interpretazioni e quella freschezza che caratterizza ogni brano. Con quasi 3 milioni di ascoltatori totali su Spotify, 32 dischi di platino e 11 dischi d’oro, è un artista dalle intuizioni sempre originali, che pezzo dopo pezzo, non ha mai smesso di portare nuova linfa vitale alla musica italiana.

PALAZZETTI‘26

11 aprile 2026 - Terni, PalaTerni // DATA ZERO

13 aprile 2026 - Milano, Unipol Forum

15 aprile 2026 - Firenze, Nelson Mandela Forum

Ritaglio stampa ad uso esclusivo del destinatario, non riproducibile.
095047-ITOMLY

17 aprile 2026 - Roma, Palazzo dello Sport // SOLD OUT

18 aprile 2026 - Napoli, Palapartenope

20 aprile 2026 - Padova, Kioene Arena

21 aprile 2026 - Torino, Inalpi ArenaRadio 105 è media partner del tour

SUMMER TOUR '26

3 luglio 2026 - PORDENONE, Parco San Valentino

4 luglio 2026 - ALBA (CN), Collisioni // NUOVA DATA

9 luglio 2026 - BRESCIA, Brescia Summer Music // NUOVA DATA

10 luglio 2026 - PADOVA, Sherwood Festival // NUOVA DATA

12 luglio 2026 - BOLOGNA, Sequoie Music Park

15 luglio 2026 - GENOVA, Altraonda Festival // NUOVA DATA

17 luglio 2026 - FRANCAVILLA AL MARE (CH), Shock Wave Festival

19 luglio 2026 - ROMA, Roma Summer Fest - Auditorium Parco della Musica Ennio Morricone

21 luglio 2026 - SALERNO, SalernoSounds // NUOVA DATA

22 luglio 2026 - COSENZA, Be Alternative Festival

23 luglio 2026 - CATANIA, Villa Bellini

25 luglio 2026 - BARI, Locus Festival

27 luglio 2026 - BAGHERIA (PA), Piccolo Parco Urbano

1° agosto 2026 - CINQUALE (MS), Vibes Summer Festival // NUOVA DATA

9 agosto 2026 - GALLIPOLI (LE), Luce Festival // NUOVA DATA

Gallipoli (Lecce)
Luce Festival
ore 00:00
ingresso a pagamento

ACQUISTA IL BIGLIETTO

CONDIVIDI AGGIUNGI AL TUO CALENDARIO

SEGNALA

letto 681 volte

Ritaglio stampa ad uso esclusivo del destinatario, non riproducibile.
095047-ITOMLY

Cerca nel Giornale

TIFOGRIFO.COM WEB RADIO TV PERUGIA

DOMUS PERUGIA CALCIO PALLAVOLO CALCIO FEMMINILE PALLACANESTRO WEB RADIO MULTIMEDIA
PERUGIA SPORT SPECIALI ACCADE A PERUGIA NOTIZIE SPORTIVE PALINSESTO TEMPO REALE
WEB TV A.C. PERUGIA CALENDARIO REDAZIONE CONTATTI SCRIVI A REDAZIONE COLLEGAMENTI CREDITI

Mondiali per club; si va in Polinia!

Scritto da Redazione il 08/08/2026

Perugia, 08 agosto 2026

La FIVB ha ufficializzato la sede che ospiterà il prossimo **Mondiale per Club**: sarà la **Slesia**, regione della **Polonia** meridionale in cui la competizione andrà in scena **dal 15 al 20 dicembre 2026**.

La **Sir Sicoma Monini Perugia** si presenterà all'appuntamento da Campione del Mondo e Campione d'Europa in carica, pronta ad essere di nuovo protagonista del più grande appuntamento per club a livello intercontinentale.

Il quadro delle **partecipanti** prevede la presenza di **due formazioni europee**, ovvero la squadra **Campione d'Europa** e la **Finalista** della competizione continentale, dunque **Sir Sicoma Monini Perugia** e il **Warta Zawiercie**. Due saranno invece le rappresentanti del **Sud America**, Sada Cruzeiro Vôlei e Renata, entrambe qualificate in quanto finaliste del rispettivo campionato continentale. A completare il lotto delle partecipanti saranno poi **due formazioni asiatiche**, una iraniana e una thailandese, entrambe finaliste del Campionato asiatico, e la squadra campione del **campionato africano**.

L'ottavo posto è riservato alla squadra del Paese ospitante, ed essendo l'Aluron CMC Warta Zawiercie già qualificato in qualità di vicecampione d'Europa, la Polonia potrà schierare un'ulteriore formazione, il cui nome non è ancora stato definito.

I **Block Devils** partecipano di diritto alla competizione in qualità di **Campione d'Europa** in carica, dopo la conquista della Champions League, la seconda consecutiva nella storia del Club, alzata al cielo all'Inalpi Arena di Torino lo scorso **17 maggio**.

Le **otto formazioni** saranno suddivise in due gironi da quattro squadre, con ciascuna squadra chiamata a disputare tre gare a testa nella fase a gironi, in programma tra Katowice e Sosnowiec.
Le prime due classificate di ciascun girone accederanno alla fase finale, in cui si giocheranno le Semifinali e le sfide per le medaglie alla Częstochowa Sports Hall.

Per la **Sir Sicoma Monini Perugia** sarà dunque una nuova sfida sul palcoscenico più prestigioso della pallavolo intercontinentale. I Block Devils torneranno a vivere l'atmosfera del **Mondiale** dopo il trionfo del 2025 a Belém, dove conquistarono il loro terzo titolo intercontinentale, chiudendo la manifestazione con cinque vittorie in altrettante gare.

Per aprire una finestra pop-up di Web Radio clicca:Qui

ASCOLTA A TUTTO GRIFO IN DIRETTA

Cronometro

TIFOGRIFO.COM WEB RADIO TV PERUGIA

agenziastampaitalia
INFORMAZIONE COMUNICAZIONE MEDIA

ARTICOLI RECENTI

- Superata quota 2 mila abbonati: Da martedì in vendita i biglietti
- Il calciomercato del Grifo: altro tris di arrivi per lunedì. C'è anche Langella
- Conferenza stampa, il messaggio del direttore generale del Perugia Calcio Hernan Garcia Borras
- Mondiali per club; si va in Polinia!
- Amichevole Perugia Guidonia Montecelio. La Galleria fotografica di Fabio Gasparri
- Le dichiarazioni di Ladinetti post amichevole Perugia Guidonia
- Le dichiarazioni di Lopez post amichevole Perugia Guidonia
- Le dichiarazioni di Diana post amichevole Perugia Guidonia (Video)
- Sole' in vista della ripresa: "Campioni di tutto? Adesso bisogna ricominciare!"
- Black Angels, la carica di Fiesoli: "Ho delle ottime sensazioni"

MULTIMEDIA

Amichevole Perugia Guidonia Montecelio. La Galleria fotografica di Fabio Gasparri

Le dichiarazioni di Ladinetti post amichevole Perugia Guidonia

Le dichiarazioni di Lopez post amichevole Perugia Guidonia

Le dichiarazioni di Diana post amichevole Perugia Guidonia (Video)

Presentazione del nuovo allenatore Aimo Diana (video)

Conferenza stampa AC Perugia Calcio e Arena Curi (Video)

facebook
YouTube
twitter

Ritaglio stampa ad uso esclusivo del destinatario, non riproducibile.

095047-ITOMLY

La **Polonia** rappresenta inoltre un territorio particolarmente significativo per la pallavolo internazionale e per lo stesso club del Presidente Gino Sirci: Proprio a **Łódź**, nel 2025, i Block Devils scrissero la propria storia conquistando la loro prima, indimenticabile **Champions League**, superando in Finale proprio l'Aluron CMC Warta Zawiercie, per poi bissare il titolo europeo quest'anno a Torino, completando un percorso continentale da imbattuti.

La FIVB ha precisato che ulteriori dettagli relativi alle squadre partecipanti, alla biglietteria e al calendario completo della competizione saranno comunicati successivamente.

Il mondo torna nel mirino dei Block Devils. E questa volta la sfida passerà dalla Polonia.

Share

Articoli Correlati

In preparazione per Ravenna! Si va a caccia della semifinale!
- Due giorni a gara 2 dei quarti di finale playoff che, in caso di...

La Sir. La prossima settimana si vola in India per il Mondiale per club
- Con la squadra al lavoro al PalaBarton in vista del match di sabato sera...

La Coppa del Mondiale per club al palazzetto: iniziativa per i tifosi.
In occasione del match casalingo con l'Allianz Milano, domenica pomeriggio, il club lancia l'iniziativa "Fai...

Scritto da Redazione
il 08/08/2026.
Registrato sotto PALLAVOLO, Primo Piano.

Tifogrifo - Quotidiano ed Emittente Radio-Televisiva Web - Autorizzazione 33/2002 Registro dei Periodici del Tribunale di Perugia 24/9/2002 - Iscrizione Registro Operatori Comunicazione N° 21374 - Partita IVA: 03125390546 - Iscritta al registro delle imprese di Perugia C.C.I.A.A. Nr. Rea PG 273151 – © Tutti i diritti sono riservati - Studio grafico: EffePi Soluzioni Grafiche - Provider: Aruba Spa

Ritaglio stampa ad uso esclusivo del destinatario, non riproducibile.
095047-ITOMLY

vivere assisi
IL QUOTIDIANO DELLA CITTÀ E DEL TERRITORIO

09.08.2026 15:44 2

ARTICOLO

da **Danilo Bazzucchi**
danilo@vivere.news

ARGOMENTI
sport, volley, perugia, polonia, umbria, articolo, mondiale per club, Block Devils, Danilo Bazzucchi, Sir Susa Scai PG

CONDIVIDI

https://vivere.me/g18e

Volley: Mondiale per Club, la Sir difenderà il titolo in Polonia

Riassumi

Ufficializzata la sede che ospiterà il prossimo Mondiale per Club: sarà la Slesia, regione della Polonia meridionale in cui la competizione andrà in scena dal 15 al 20 dicembre 2026.

La **Sir Sicoma Monini Perugia** si presenterà all'appuntamento da Campione del Mondo e Campione d'Europa in carica, pronta ad essere di nuovo protagonista del più grande appuntamento per club a livello intercontinentale.

Il quadro delle **partecipanti** prevede la presenza di **due formazioni europee**, ovvero la squadra **Campione d'Europa** e la **Finalista** della competizione continentale, dunque **Sir Sicoma Monini Perugia** e il **Warta Zawiercie**. Due saranno invece le rappresentanti del **Sud America**, Sada Cruzeiro Vôlei e Renata, entrambe qualificate in quanto finaliste del rispettivo campionato continentale. A completare il lotto delle partecipanti saranno poi **due formazioni asiatiche**, una iraniana e una thailandese, entrambe finaliste del Campionato asiatico, e la squadra campione del **campionato africano**.

L'ottavo posto è riservato alla squadra del Paese ospitante, ed essendo l'Aluron CMC Warta Zawiercie già qualificato in qualità di vicecampione d'Europa, la Polonia potrà schierare un'ulteriore formazione, il cui nome non è ancora stato definito.

I **Block Devils** partecipano di diritto alla competizione in qualità di **Campione d'Europa** in carica, dopo la conquista della Champions League, la seconda consecutiva nella storia del Club, alzata al cielo

I PIÙ LETTI DELLA SETTIMANA

Temporali in arrivo, scatta un'allerta
2 73

Assegnati nuovi agenti al Commissariato di Assisi
2 23

Carabinieri, il Generale Iacobelli visita la Compagnia di Assisi
2 23

Il meteo di martedì 4 agosto in Umbria
2 22

Papa Leone XIV ad Assisi il 6 agosto. Presidente Proietti:...
2 21

Ritaglio stampa ad uso esclusivo del destinatario, non riproducibile.

095047-ITOMLY

all'Inalpi Arena di Torino lo scorso **17 maggio**.

Le **otto formazioni** saranno suddivise in due gironi da quattro squadre, con ciascuna squadra chiamata a disputare tre gare a testa nella fase a gironi, in programma tra Katowice e Sosnowiec. Le prime due classificate di ciascun girone accederanno alla fase finale, in cui si giocheranno le Semifinali e le sfide per le medaglie alla Częstochowa Sports Hall.

Per la **Sir Sicoma Monini Perugia** sarà dunque una nuova sfida sul palcoscenico più prestigioso della pallavolo intercontinentale. I Block Devils torneranno a vivere l'atmosfera del **Mondiale** dopo il trionfo del 2025 a Belém, dove conquistarono il loro terzo titolo intercontinentale, chiudendo la manifestazione con cinque vittorie in altrettante gare.

La **Polonia** rappresenta inoltre un territorio particolarmente significativo per la pallavolo internazionale e per lo stesso club del Presidente Gino Sirci: Proprio a **Łódź**, nel 2025, i Block Devils scrissero la propria storia conquistando la loro prima, indimenticabile **Champions League**, superando in Finale proprio l'Aluron CMC Warta Zawiercie, per poi bissare il titolo europeo quest'anno a Torino, completando un percorso continentale da imbattuti.

La FIVB ha precisato che ulteriori dettagli relativi alle squadre partecipanti, alla biglietteria e al calendario completo della competizione saranno comunicati successivamente.

Notizie in tempo reale anche su:
Facebook | Telegram | WhatsApp | X | LinkedIn | Mastodon
Clicca e iscriviti!

QUI per iscriverti alla nostra newsletter.

Torna all'articolo

Ritaglio stampa ad uso esclusivo del destinatario, non riproducibile.
095047-ITOMLY

Commenti

www.ecostampa.it

09.08.2026 15:44 2

ARTICOLO

da **Danilo Bazzucchi**
danilo@vivere.news

ARGOMENTI
sport, volley, perugia, polonia, umbria, articolo, mondiale per club, Block Devils, Danilo Bazzucchi, Sir Susa Scai PG

CONDIVIDI

https://vivere.me/g18e

Volley: Mondiale per Club, la Sir difenderà il titolo in Polonia

Riassumi

Ufficializzata la sede che ospiterà il prossimo Mondiale per Club: sarà la Slesia, regione della Polonia meridionale in cui la competizione andrà in scena dal 15 al 20 dicembre 2026.

La **Sir Sicoma Monini Perugia** si presenterà all'appuntamento da Campione del Mondo e Campione d'Europa in carica, pronta ad essere di nuovo protagonista del più grande appuntamento per club a livello intercontinentale.

Il quadro delle **partecipanti** prevede la presenza di **due formazioni europee**, ovvero la squadra **Campione d'Europa** e la **Finalista** della competizione continentale, dunque **Sir Sicoma Monini Perugia** e il **Warta Zawiercie**. Due saranno invece le rappresentanti del **Sud America**, Sada Cruzeiro Vôlei e Renata, entrambe qualificate in quanto finaliste del rispettivo campionato continentale. A completare il lotto delle partecipanti saranno poi **due formazioni asiatiche**, una iraniana e una thailandese, entrambe finaliste del Campionato asiatico, e la squadra campione del **campionato africano**.

L'ottavo posto è riservato alla squadra del Paese ospitante, ed essendo l'Aluron CMC Warta Zawiercie già qualificato in qualità di vicecampione d'Europa, la Polonia potrà schierare un'ulteriore formazione, il cui nome non è ancora stato definito.

I **Block Devils** partecipano di diritto alla competizione in qualità di **Campione d'Europa** in carica, dopo la conquista della Champions League, la seconda consecutiva nella storia del Club, alzata al cielo

I PIÙ LETTI DELLA SETTIMANA

Trovato il virus West Nile in provincia di Perugia: attivate...
2 156

Monte Santa Maria Tiberina: "Sofia Ancora: Musica, Sorrisi,...
2 17

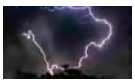
Ancora temporali, nuova allerta
2 16

Meteo, le previsioni per giovedì 6 agosto in Umbria
2 15

Temporali in arrivo, scatta un'allerta
2 13

Ritaglio stampa ad uso esclusivo del destinatario, non riproducibile.

095047-ITOMLY

www.ecostampa.it

all'Inalpi Arena di Torino lo scorso **17 maggio**.

Le **otto formazioni** saranno suddivise in due gironi da quattro squadre, con ciascuna squadra chiamata a disputare tre gare a testa nella fase a gironi, in programma tra Katowice e Sosnowiec. Le prime due classificate di ciascun girone accederanno alla fase finale, in cui si giocheranno le Semifinali e le sfide per le medaglie alla Częstochowa Sports Hall.

Per la **Sir Sicoma Monini Perugia** sarà dunque una nuova sfida sul palcoscenico più prestigioso della pallavolo intercontinentale. I Block Devils torneranno a vivere l'atmosfera del **Mondiale** dopo il trionfo del 2025 a Belém, dove conquistarono il loro terzo titolo intercontinentale, chiudendo la manifestazione con cinque vittorie in altrettante gare.

La **Polonia** rappresenta inoltre un territorio particolarmente significativo per la pallavolo internazionale e per lo stesso club del Presidente Gino Sirci: Proprio a **Łódź**, nel 2025, i Block Devils scrissero la propria storia conquistando la loro prima, indimenticabile **Champions League**, superando in Finale proprio l'Aluron CMC Warta Zawiercie, per poi bissare il titolo europeo quest'anno a Torino, completando un percorso continentale da imbattuti.

La FIVB ha precisato che ulteriori dettagli relativi alle squadre partecipanti, alla biglietteria e al calendario completo della competizione saranno comunicati successivamente.

Notizie in tempo reale anche su:
Facebook | Telegram | WhatsApp | X | LinkedIn | Mastodon
Clicca e iscriviti!

QUI per iscriverti alla nostra newsletter.

Torna all'articolo

Ritaglio stampa ad uso esclusivo del destinatario, non riproducibile.

095047-ITOMLY

Commenti

vivere perugia
IL QUOTIDIANO DELLA CITTÀ E DEL TERRITORIO

Volley, Mondiale per Club: la Sir Susa Scai PG difenderà il titolo in Polonia

09.08.2026 15:44 2
ARTICOLO

da **Danilo Bazzucchi**
danilo@vivere.news

ARGOMENTI
sport, volley, perugia, polonia, umbria, articolo, mondiale per club, Block Devils, Danilo Bazzucchi, Sir Susa Scai PG

CONDIVIDI

https://vivere.me/g18f

Ufficializzata la sede che ospiterà il prossimo Mondiale per Club: sarà la Slesia, regione della Polonia meridionale in cui la competizione andrà in scena dal 15 al 20 dicembre 2026.

La **Sir Sicoma Monini Perugia** si presenterà all'appuntamento da Campione del Mondo e Campione d'Europa in carica, pronta ad essere di nuovo protagonista del più grande appuntamento per club a livello intercontinentale.

Il quadro delle **partecipanti** prevede la presenza di **due formazioni europee**, ovvero la squadra **Campione d'Europa** e la **Finalista** della competizione continentale, dunque **Sir Sicoma Monini Perugia** e il **Warta Zawiercie**. Due saranno invece le rappresentanti del **Sud America**, Sada Cruzeiro Vôlei e Renata, entrambe qualificate in quanto finaliste del rispettivo campionato continentale. A completare il lotto delle partecipanti saranno poi **due formazioni asiatiche**, una iraniana e una thailandese, entrambe finaliste del Campionato asiatico, e la squadra campione del **campionato africano**.

L'ottavo posto è riservato alla squadra del Paese ospitante, ed essendo l'Aluron CMC Warta Zawiercie già qualificato in qualità di vicecampione d'Europa, la Polonia potrà schierare un'ulteriore formazione, il cui nome non è ancora stato definito.

I **Block Devils** partecipano di diritto alla competizione in qualità di **Campione d'Europa** in carica, dopo la conquista della Champions League, la seconda consecutiva nella storia del Club, alzata al cielo

I PIÙ LETTI DELLA SETTIMANA

Drammatico incidente stradale tra Terni e Rieti: 7 morti e 34...
2 54

Sofia Ancora: Musica, Sorrisi, Ricordi nell'aria, il 14...
2 42

Volley, Bartoccini +energia Perugia: partita la nuova...
2 29

Magione, incendio boschivo tra Case Sparse e San Savino
2 26

Temporali in arrivo, scatta un'allerta
2 25

Ritaglio stampa ad uso esclusivo del destinatario, non riproducibile.

095047-ITOMLY

all'Inalpi Arena di Torino lo scorso **17 maggio**.

Le **otto formazioni** saranno suddivise in due gironi da quattro squadre, con ciascuna squadra chiamata a disputare tre gare a testa nella fase a gironi, in programma tra Katowice e Sosnowiec. Le prime due classificate di ciascun girone accederanno alla fase finale, in cui si giocheranno le Semifinali e le sfide per le medaglie alla Częstochowa Sports Hall.

Per la **Sir Sicoma Monini Perugia** sarà dunque una nuova sfida sul palcoscenico più prestigioso della pallavolo intercontinentale. I Block Devils torneranno a vivere l'atmosfera del **Mondiale** dopo il trionfo del 2025 a Belém, dove conquistarono il loro terzo titolo intercontinentale, chiudendo la manifestazione con cinque vittorie in altrettante gare.

La **Polonia** rappresenta inoltre un territorio particolarmente significativo per la pallavolo internazionale e per lo stesso club del Presidente Gino Sirci: Proprio a **Łódź**, nel 2025, i Block Devils scrissero la propria storia conquistando la loro prima, indimenticabile **Champions League**, superando in Finale proprio l'Aluron CMC Warta Zawiercie, per poi bissare il titolo europeo quest'anno a Torino, completando un percorso continentale da imbattuti.

La FIVB ha precisato che ulteriori dettagli relativi alle squadre partecipanti, alla biglietteria e al calendario completo della competizione saranno comunicati successivamente.

Per **Vivere Perugia** è attivo il servizio di notizie **in tempo reale** anche su:
Facebook | **Telegram** | **WhatsApp** | **X** | **LinkedIn** | **Mastodon**
Clicca e iscriviti!

QUI per iscriverti alla nostra newsletter.

Torna all'articolo

Ritaglio stampa ad uso esclusivo del destinatario, non riproducibile.
095047-IT0MLY

vivere umbria
QUOTIDIANI ONLINE PER LA TUA CITTÀ

SOCIAL | CATEGORIE | NETWORK | SERVIZI | CONTATTI | Cerca...

SPORT

09.08.2026 15:44 2
ARTICOLO

da **Danilo Bazzucchi**
danilo@vivere.news

ARGOMENTI
sport, volley, perugia, polonia, umbria, articolo, mondiale per club, Block Devils, Danilo Bazzucchi, Sir Susa Scai PG

CONDIVIDI

https://vivere.me/g18e

Volley: Mondiale per Club, la Sir difenderà il titolo in Polonia

Riassumi

Ufficializzata la sede che ospiterà il prossimo Mondiale per Club: sarà la Slesia, regione della Polonia meridionale in cui la competizione andrà in scena dal 15 al 20 dicembre 2026.

La **Sir Sicoma Monini Perugia** si presenterà all'appuntamento da Campione del Mondo e Campione d'Europa in carica, pronta ad essere di nuovo protagonista del più grande appuntamento per club a livello intercontinentale.

Il quadro delle **partecipanti** prevede la presenza di **due formazioni europee**, ovvero la squadra **Campione d'Europa** e la **Finalista** della competizione continentale, dunque **Sir Sicoma Monini Perugia** e il **Warta Zawiercie**. Due saranno invece le rappresentanti del **Sud America**, Sada Cruzeiro Vôlei e Renata, entrambe qualificate in quanto finaliste del rispettivo campionato continentale. A completare il lotto delle partecipanti saranno poi **due formazioni asiatiche**, una iraniana e una thailandese, entrambe finaliste del Campionato asiatico, e la squadra campione del **campionato africano**.

L'ottavo posto è riservato alla squadra del Paese ospitante, ed essendo l'Aluron CMC Warta Zawiercie già qualificato in qualità di vicecampione d'Europa, la Polonia potrà schierare un'ulteriore formazione, il cui nome non è ancora stato definito.

I **Block Devils** partecipano di diritto alla competizione in qualità di **Campione d'Europa** in carica, dopo la conquista della Champions

I PIÙ LETTI DELLA SETTIMANA

Drammatico incidente tra Terni e Rieti: 7 morti e 34 feriti....
2 38

Corciano: 62° Agosto Corcianese tra musica, teatro,...
2 34

Turismo, l'Umbria sul podio nazionale per la comunicazione...
2 33

Incidente sulla Ternana tra camper e bus, 15 feriti ancora...
2 32

Libri di testo 2026/27, Regione Umbria stanzia oltre 1,3...
2 32

Ritaglio stampa ad uso esclusivo del destinatario, non riproducibile.

095047-ITOMLY

League, la seconda consecutiva nella storia del Club, alzata al cielo all'Inalpi Arena di Torino lo scorso **17 maggio**.

Le **otto formazioni** saranno suddivise in due gironi da quattro squadre, con ciascuna squadra chiamata a disputare tre gare a testa nella fase a gironi, in programma tra Katowice e Sosnowiec. Le prime due classificate di ciascun girone accederanno alla fase finale, in cui si giocheranno le Semifinali e le sfide per le medaglie alla Częstochowa Sports Hall.

Per la **Sir Sicoma Monini Perugia** sarà dunque una nuova sfida sul palcoscenico più prestigioso della pallavolo intercontinentale. I Block Devils torneranno a vivere l'atmosfera del **Mondiale** dopo il trionfo del 2025 a Belém, dove conquistarono il loro terzo titolo intercontinentale, chiudendo la manifestazione con cinque vittorie in altrettante gare.

La **Polonia** rappresenta inoltre un territorio particolarmente significativo per la pallavolo internazionale e per lo stesso club del Presidente Gino Sirci: Proprio a **Łódź**, nel 2025, i Block Devils scrissero la propria storia conquistando la loro prima, indimenticabile **Champions League**, superando in Finale proprio l'Aluron CMC Warta Zawiercie, per poi bissare il titolo europeo quest'anno a Torino, completando un percorso continentale da imbattuti.

La FIVB ha precisato che ulteriori dettagli relativi alle squadre partecipanti, alla biglietteria e al calendario completo della competizione saranno comunicati successivamente.

Le notizie in tempo reale anche su Facebook (QUI), Telegram (QUI) e LinkedIn (QUI).

Torna all'articolo

Ritaglio stampa ad uso esclusivo del destinatario, non riproducibile.
095047-ITOMLY

Commenti

Quotidiano
08-08-2026
Pagina 4
Foglio 1

CORRIERE TORINO

Diffusione: 7.129

www.ecostampa.it

Confermato il concertone al chiuso

Si pensa già alle feste di fine anno Il Boschetto arriverà in via Roma

Non è troppo presto per pensare alle feste di fine anno. Partiti i preparativi per il Natale: la novità è il Boschetto animerà via Roma tra piazza Castello e Carlo Felice, con cuore in piazza San Carlo. Confermati gli appuntamenti classici: Villaggio di Natale con pista di ghiaccio in piazza Solferino, Calendario dell'Avvento, Presepe di Luzzati e albero a Palazzo Civico. Per Capodanno, bis dei concerti al chiuso: il 31 dicembre musica dal vivo all'Inalpi Arena, il 1° gennaio concerto classico e lirico al Teatro Regio.

© RIPRODUZIONE RISERVATA

Dopo il Covid, le palestre mostrano i muscoli

In via Artom il primo centro dei «gladiatori social» della rete Green Theory

Ritaglio stampa ad uso esclusivo del destinatario, non riproducibile.

095047-ITOMLY

Quotidiano
08-08-2026
Pagina 1
Foglio 1

il Giornale del Piemonte e della Liguria

Diffusione: 3.968

www.ecostampa.it

TORINO

Via Roma diventa un bosco di Natale

Eliana Puccio

Un boschetto di Natale lungo la rinnovata via Roma, con il cuore in piazza San Carlo. È la principale novità delle festività 2026-2027 a Torino, contenuta nelle linee di indirizzo approvate dalla Giunta comunale. Il programma prevede eventi e allestimenti diffusi in città, affiancando tradizione e nuove iniziative.
Torneranno il calendario dell'Avvento e il presepe di Luzzati, mentre piazza Solferino ospiterà nuovamente il Villaggio di Natale. Confermato anche l'albero nel cortile di Palazzo Civico, insieme agli appuntamenti organizzati nelle Circoscrizioni.
«Con il Boschetto di Natale le feste diventano un'occasione per vivere il nuovo centro di Torino», spiega l'assessore ai Grandi eventi Domenico Carretta. Confermati anche i due principali appuntamenti musicali: il concerto di Capodanno del 31 dicembre all'Inalpi Arena e quello del primo gennaio al Teatro Regio.

Ritaglio stampa ad uso esclusivo del destinatario, non riproducibile.

095047-ITOMLY

Sab. Ago 8th, 2026

Attualità

La Sir torna a caccia del mondo: Perugia difenderà il titolo in Polonia

di Redazione Ago 8, 2026

Mondiale per Club, ufficializzata la sede della prossima sfida iridata: si giocherà in Slesia dal 15 al 20 dicembre. I Block Devils, campioni d'Europa e del mondo in carica, pronti a tornare sul tetto del volley internazionale

Il mondo torna nel mirino della Sir Sicoma Monini Perugia. La FIVB ha ufficializzato la sede della prossima edizione del **Mondiale per Club**: sarà la Slesia, regione della Polonia meridionale, a ospitare la grande sfida intercontinentale dal **15 al 20 dicembre 2026**.

E i Block Devils si presenteranno all'appuntamento con un doppio titolo da difendere: **Campioni del Mondo e Campioni d'Europa in carica**. Una nuova sfida di prestigio per la formazione del

Cerca Cerca

Categorie
Seleziona Categoria

dall'Umbria

Umbria, Pil pro capite 13% sotto l'Italia ma benessere complessivo 10 punti sopra

Controllo dei carabinieri in un autolavaggio, attività sospesa e una denuncia

Borgonzoni, 13,4 milioni per l'Umbria con il piano grandi progetti beni culturali

Marchetti, il Governo dimostra con i fatti di credere nel valore della cultura

Amanda Knox risponde alle critiche per lo show su Meredith, 'ci sono abituata'

Sollecito, Il nuovo spettacolo di Amanda? approccio che non condivido

Ritaglio stampa ad uso esclusivo del destinatario, non riproducibile.

095047-ITOMLY

presidente Gino Sirci, che anche nella prossima stagione sarà chiamata a competere per tutti i grandi trofei.

Otto squadre, due gironi e una nuova sfida mondiale

Il quadro delle partecipanti prevede otto formazioni, con due rappresentanti del volley europeo: la **Sir Sicoma Monini Perugia**, qualificata in virtù del successo nella Champions League, e l'**Aluron CMC Warta Zawiercie**, finalista della massima competizione continentale.

Dal Sud America arriveranno invece **Sada Cruzeiro Vôlei** e **Renata**, entrambe finaliste del rispettivo campionato continentale. A completare il quadro saranno due formazioni asiatiche, una iraniana e una thailandese, entrambe finaliste del Campionato asiatico, oltre alla squadra campione del continente africano.

L'ottavo posto spetterà alla formazione del Paese ospitante. Dal momento che il Warta Zawiercie è già qualificato come vicecampione d'Europa, la Polonia potrà schierare un'ulteriore squadra. Il nome della formazione non è ancora stato ufficializzato.

Le otto partecipanti saranno suddivise in **due gironi da quattro**. Ogni squadra disputerà tre incontri nella fase iniziale, con le partite in programma tra **Katowice e Sosnowiec**. Le prime due classificate di ciascun raggruppamento accederanno alla fase finale, che prevede semifinali e sfide per le medaglie alla **Częstochowa Sports Hall**.

Perugia torna sul palcoscenico dove ha già fatto la storia

Per la Sir sarà un ritorno sul palcoscenico più prestigioso della pallavolo per club. I Block Devils torneranno infatti a giocarsi il titolo mondiale dopo il trionfo del **2025 a Belém**, in Brasile, quando Perugia conquistò il suo **terzo titolo intercontinentale**, chiudendo la manifestazione con cinque vittorie in altrettante partite.

Una qualificazione arrivata grazie alla straordinaria cavalcata europea della scorsa stagione. Il 17 maggio, all'Inalpi Arena di Torino, la Sir ha conquistato la **seconda Champions League consecutiva della propria storia**, confermandosi regina del volley europeo.

Polonia, terra di trionfi bianconeri

La scelta della Polonia come sede del Mondiale assume un significato particolare per la storia recente della Sir.

Proprio a **Łódź**, nel 2025, i Block Devils hanno conquistato la loro prima, indimenticabile Champions League, superando in finale proprio l'Aluron CMC Warta Zawiercie.

Un successo poi bissato un anno più tardi a Torino, con la Sir capace di confermarsi sul tetto d'Europa al termine di un percorso continentale praticamente perfetto.

Ora la storia si sposta nuovamente in Polonia. E Perugia ci arriva con un obiettivo preciso: **difendere il titolo mondiale e continuare a scrivere pagine di storia**.

Segnalato un caso di febbre virale chikungunya a Terni

Nella città serafica week end all'insegna di DeMusicAssisi

Agenti di commercio, l'appello della Federazione Fnaarc, 'la fiscalità va aggiornata'

Fontivegge, per Paola Fioroni (Lega) le ordinanze da sole non bastano

Una persona ferita in una esplosione negli impianti sportivi di Pietralunga

Emergenza calore, due strutture aperte per gli anziani a Foligno

Virus West Nile isolato in alcuni esemplari di gazza in provincia di Perugia

La Sir torna a caccia del mondo: Perugia difenderà il titolo in Polonia

MotoGp, Martin domina gara sprint a Silverstone: ordine di arrivo e come cambia classifica piloti

José Sebastiani convocato dall'Udinese, pioggia di critiche: "Raccomandato, è il figlio di Amadeus"

Ostia, investe ciclista sulla via Litoranea e fugge: denunciato 51enne

Ceccon torna a Parigi due anni dopo l'oro olimpico (e le dormite sui prati): "Stavolta stanza ok"

Ritaglio stampa ad uso esclusivo del destinatario, non riproducibile.
095047-IT0MLY

Festeggiamenti – Foto: SIR

La FIVB comunicherà successivamente ulteriori dettagli sulla composizione definitiva dei gironi, sul calendario completo e sulla biglietteria.

Il conto alla rovescia è già iniziato. **A dicembre il mondo della pallavolo parlerà ancora una volta perugino.**

Testata giornalistica registrata presso Trib. di Terni **il 31/07/2013 al n° 08/2013 Reg Periodici**.

«
MotoGp, Martin domina gara sprint a Silverstone: ordine di arrivo e come cambia classifica piloti

di **Redazione**

Lascia un commento

Il tuo indirizzo email non sarà pubblicato. I campi obbligatori sono contrassegnati *

Agosto 2026
Luglio 2026
Giugno 2026
Maggio 2026
Aprile 2026
Marzo 2026
Febbraio 2026
Gennaio 2026
Dicembre 2025
Novembre 2025
Ottobre 2025
Settembre 2025
Agosto 2025
Luglio 2025
Giugno 2025
Maggio 2025
Aprile 2025
Marzo 2025
Febbraio 2025
Gennaio 2025
Dicembre 2024

Ritaglio stampa ad uso esclusivo del destinatario, non riproducibile.

095047-ITOMLY

Quotidiano
08-08-2026
Pagina 7
Foglio 1

Torino
la Repubblica

Diffusione: 3.981

www.ecostampa.it

Dal torrido agosto al Natale il Boschetto delle feste a dicembre sarà in via Roma

La giunta comunale prepara (con anticipo) le celebrazioni: confermata la serata di Capodanno all'Inalpi Arena

Alla fine gli alberi in via Roma ci saranno, ma solo a Natale. Arriva nel pieno del caldo agostano (e tra le critiche sull'allestimento della nuova via Roma) la delibera della giunta comunale che racconta le tante iniziative messe in campo dalla città per Natale e Capodanno.

La principale novità di quest'anno riguarda proprio l'ormai tradizionale Boschetto di Natale, che sarà allestito lungo via Roma, tra piazza Castello e piazza Carlo Felice. In piazza San Carlo poi è previsto il cuore dell'installazione. «La scelta permetterà di valorizzare uno degli assi più riconoscibili del centro e di accompagnare la nuova fase di pedonalizzazione della via», spiegano da Palazzo Civico, annunciando il trasloco degli alberi di Natale da piazzetta Reale.

Per la notte di Capodanno invece viene confermata la formula del concerto al chiuso all'Inalpi Arena, già adottata lo scorso anno con un buon riscontro di pubblico. Mentre il giorno dopo, il primo gennaio, l'appuntamento è al pomeriggio con musica classica e lirica al Teatro Regio.

Non potevano mancare il presepe di Emanuele Luzzati e il Calendario dell'Avvento, entrambi curati dall'assessorato alla Cultura di Rosanna Purchia, impegnata anche ad allestire un ricco palinsesto di appuntamenti diffusi per valorizzare i servizi delle Biblioteche civiche, del Centro Interculturale e del Centro Civico di Formazione Musicale. «Il programma natalizio sarà anche un'occasione per valorizzare il patrimonio culturale della città e renderlo parte della vita quotidiana delle festività», commenta Purchia e il suo obiettivo è quello di «parlare a pubblici diversi e di raggiungere più luoghi della città possibile».

Il Boschetto di Natale sarà protagonista in via Roma

E ancora: in piazza Solferino saranno allestiti il Villaggio di Natale e la pista di pattinaggio su ghiaccio, con mercatini a tema, attività culturali e di intrattenimento. «Alberi di Natale e luci nelle Circoscrizioni contribuiranno poi a rendere la città più viva e accogliente durante tutte le festività» assicura l'assessore al Commercio Paolo Chiavarino.

Confermato, infine, anche l'albero di Natale nel cortile di Palazzo Civico, che per l'occasione apre le sue porte ai torinesi e si prepara a raccogliere le letterine con i desideri dei bambini. «Offriremo alla città e ai visitatori un calendario coordinato, riconoscibile e diffuso», la promessa dell'assessore ai Grandi Eventi Domenico Carretta.

— **A.P.**

©RIPRODUZIONE RISERVATA

Cambiano i consumi test per aprire i mercati anche di pomeriggio

Ritaglio stampa ad uso esclusivo del destinatario, non riproducibile.

095047-ITOMLY

lidentita.it
L'identità Quotidiano Online

www.ecostampa.it

L'identità
Quotidiano Online

TORINO

Torino, si pensa già a Natale. Tra le novità, il boschetto natalizio in via Roma

di Redazione - 8 Agosto 2026

Notizie Video

Anche quest'anno appuntamenti, allestimenti e iniziative culturali, artistiche e di intrattenimento accompagneranno torinesi e visitatori durante le festività di Natale e di fine anno. La Giunta comunale ha approvato le linee di indirizzo per l'organizzazione delle iniziative di Natale e Capodanno 2026-2027, su proposta dell'assessore ai Grandi Eventi e Turismo Domenico Carretta, di concerto con l'assessora alla Cultura Rosanna Purchia e con l'assessore al Commercio Paolo Chiavarino.

Tornano il Calendario dell'Avvento, il Presepe di Luzzati, il Villaggio di Natale in piazza Solferino e l'albero nel cortile di Palazzo Civico. Confermati anche i due concerti che accompagneranno il passaggio al nuovo anno: quello del 31 dicembre all'Inalpi Arena e quello del primo gennaio al Teatro Regio. Tra le novità dell'edizione 2026, il Boschetto di Natale sarà allestito lungo l'asse della rinnovata via Roma, con il suo fulcro

Le ultime news

Ritaglio stampa ad uso esclusivo del destinatario, non riproducibile.
095047-ITOMLY

lidentita.it
L'identità Quotidiano Online
www.ecostampa.it

in piazza San Carlo.

“Con questa delibera avviamo il lavoro che consentirà di offrire alla città e ai visitatori un calendario coordinato, riconoscibile e diffuso di eventi per le festività natalizie – dichiara **l’assessore ai Grandi Eventi e al Turismo Domenico Carretta** –. Con la novità del Boschetto di Natale in via Roma, le feste diventano anche un’occasione per vivere il nuovo centro di Torino, valorizzando spazi che saranno sempre più attraversati da cittadine, cittadini e turisti”.

La principale novità dell’edizione 2026 riguarda il Boschetto di Natale, che sarà allestito lungo via Roma, tra piazza Castello e piazza Carlo Felice, trovando in piazza San Carlo il cuore dell’installazione. La scelta permetterà di valorizzare uno degli assi più riconoscibili del centro cittadino e di accompagnare la nuova fase di fruizione dello spazio pubblico legata alla pedonalizzazione di via Roma.

L’Assessorato alla Cultura curerà l’allestimento del Presepe di Emanuele Luzzati e del Calendario dell’Avvento, oltre a un calendario di appuntamenti diffusi che valorizzerà le attività e i servizi delle Biblioteche civiche, del Centro Interculturale e del Centro Civico di Formazione Musicale.

“Il programma natalizio sarà anche un’occasione per valorizzare il patrimonio culturale della città e renderlo parte della vita quotidiana delle festività – dichiara **l’assessora alla Cultura Rosanna Purchia** –. Il Presepe di Emanuele Luzzati, il Calendario dell’Avvento e le attività delle Biblioteche civiche, del Centro Interculturale e del Centro Civico di Formazione Musicale contribuiranno a costruire un’offerta culturale diffusa, capace di parlare a pubblici diversi e di raggiungere più luoghi della città”.

In piazza Solferino, a cura dell’Assessorato al Commercio, saranno allestiti il Villaggio di Natale e la pista di pattinaggio su ghiaccio, arricchiti dai mercatini di Natale, attività culturali e di intrattenimento e iniziative di solidarietà. L’Assessorato al Commercio realizzerà inoltre la collocazione di alberi di Natale illuminati e luci natalizie nelle Circoscrizioni, per una festa diffusa in tutto il territorio cittadino.

“Il Villaggio di Natale in piazza Solferino e le iniziative diffuse nelle Circoscrizioni contribuiranno a rendere la città più viva e accogliente durante le festività – dichiara **l’assessore al Commercio Paolo Chiavarino** –. Mercatini, pista di pattinaggio, luci e alberi di Natale non sono soltanto elementi decorativi, ma occasioni per sostenere la vitalità dello spazio pubblico, accompagnare il commercio di prossimità e offrire a cittadine, cittadini e visitatori luoghi di incontro e partecipazione”.

A cura del Gabinetto del Sindaco saranno invece l’allestimento dell’albero di Natale a Palazzo Civico, che ogni anno apre le sue porte ai cittadini in occasione delle feste, e delle decorazioni dell’ingresso della sede comunale di via Corte d’Appello 16.

Ritaglio stampa ad uso esclusivo del destinatario, non riproducibile.
095047-ITOMLY

lidentita.it
L'identità
Quotidiano Online

www.ecostampa.it

Due appuntamenti musicali accompagneranno torinesi e visitatori verso il nuovo anno: uno spettacolo di musica dal vivo la sera del 31 dicembre all'Inalpi Arena e un concerto di musica classica e lirica nel pomeriggio del primo gennaio al Teatro Regio. I due eventi saranno organizzati dagli assessorati ai Grandi eventi e alla Cultura, in collaborazione con la Fondazione per la Cultura Torino.

TorinoClick

Leggi qui le ultime notizie: IL TORINESE

Torna alle notizie in home

Dalla stessa categoria

"A piccoli passi" al Forte di Vinadio

Caldo, tregua solo temporanea: Torino e Piemonte verso un Ferragosto ancora rovente

Ritaglio stampa ad uso esclusivo del destinatario, non riproducibile.

L'Identità

Quotidiano online
Direttore responsabile Adolfo Spezzaferro
Condirettore Giuseppe Ariola
Caporedattore Eleonora Ciaffoloni

Testata

Testata iscritta al n°225 del 07/12/2016 presso il Tribunale della Stampa di Roma *già Giornalisti Europei fondata da Gino Falleri*
Impresa beneficiaria per questa testata dei contributi diretti per l'editoria di cui al decreto legislativo 15 maggio 2017, n. 70.
Impresa iscritta al ROC n°27012

095047-ITOMLY

PERUGIA24.net
Sabato 08 agosto 2026

TUTTOmercatoWEB.com QUOTE E PRONOSTICI SEMPRE AGGIORNATI SCOPRI

NEWS

La Sir Perugia attesa a Czestochowa per difendere il Mondiale per Club: pronti ad invadere la Polonia!

08.08.2026 19:52 di Redazione Perugia24.net

Fonte: Antonello Menconi

La FIVB ha ufficializzato la sede che ospiterà il prossimo Mondiale per Club: sarà la Slesia, regione della Polonia meridionale in cui la competizione andrà in scena dal 15 al 20 dicembre 2026. La Sir Sicoma Monini Perugia si presenterà all'appuntamento da Campione del Mondo e Campione d'Europa in carica, pronta ad essere di nuovo protagonista del più grande appuntamento per club a livello intercontinentale.

Il quadro delle partecipanti prevede la presenza di due formazioni europee, ovvero la squadra Campione d'Europa e la Finalista della competizione continentale, dunque Sir Sicoma Monini Perugia e il Warta Zawiercie. Due saranno invece le rappresentanti del Sud America, Sada Cruzeiro Vôlei e Renata, entrambe qualificate in quanto finaliste del rispettivo campionato continentale. A completare il lotto delle partecipanti saranno poi due formazioni asiatiche, una iraniana e una thailandese, entrambe finaliste del Campionato asiatico, e la squadra campione del campionato africano.

L'ottavo posto è riservato alla squadra del Paese ospitante, ed essendo l'Aluron CMC Warta Zawiercie già qualificato in qualità di vicecampione d'Europa, la Polonia potrà schierare un'ulteriore formazione, il cui nome non è ancora stato definito. La Sir partecipa di diritto alla competizione in qualità di Campione d'Europa in carica, dopo la conquista della Champions League, la seconda consecutiva nella storia del Club, alzata al cielo all'Inalpi Arena di Torino lo scorso 17 maggio. Le otto formazioni saranno suddivise in due gironi da quattro

CURIOSITÀ

MA COME È POSSIBILE? IN VIA CANALI A PERUGIA INVERTITA LA SEGNALETICA STRADALE! AGGIUNGENDO UNA BARRIERA ARCHITETTONICA!

Puntale è stata inviata una segnalazione all'assessore comunale Francesco Zuccherini, per quello che sembra essere un grossolano errore. Ad inviare la lettera è stato Saretto Tumminieri, portinaio di quartiere di Via Dalmazio Birago. "Gentile Assessore...

LE PIÙ LETTE: OGGI IERI
- Grande colpo del Perugia! Definito l'ingaggio del
- Al Perugia è in arrivo Cavallini? Altro rinforzo nel mirino
- Lo sapevate che oggi è la Giornata Internazionale del Gatto?
- Perugia sogna al mondiale di atletica con Margherita
- Il Sant'Arcangelo ha scelto il nuovo allenatore per la
- I due talenti della Sir Alessio Rahi Lerro e Giacomo Fioroni
- Umbria in festa! Per Leonardo arriva la convocazione nella
- Il successo a Todi dell'Umbria Balloon Festival per tanti
- Il 12 agosto riprenderà ad allenarsi la Sir Perugia in vista
- Nuovi arrivi al Rugby Perugia: ingaggiati Tommaso Simoni e

Ritaglio stampa ad uso esclusivo del destinatario, non riproducibile.
095047-ITOMLY

squadre, con ciascuna squadra chiamata a disputare tre gare a testa nella fase a gironi, in programma tra Katowice e Sosnowiec. Le prime due classificate di ciascun girone accederanno alla fase finale, in cui si giocheranno le Semifinali e le sfide per le medaglie alla Częstochowa Sports Hall.

Per la Sir Sicoma Monini Perugia sarà dunque una nuova sfida sul palcoscenico più prestigioso della pallavolo intercontinentale. La Sir tornerà a vivere l'atmosfera del Mondiale dopo il trionfo del 2025 a Belém, dove conquistarono il loro terzo titolo intercontinentale, chiudendo la manifestazione con cinque vittorie in altrettante gare. La Polonia rappresenta inoltre un territorio particolarmente significativo per la pallavolo internazionale e per lo stesso club del Presidente Gino Sirci: Proprio a Łódź, nel 2025, i Block Devils scrissero la propria storia conquistando la loro prima, indimenticabile Champions League, superando in Finale proprio l'Aluron CMC Warta Zawiercie, per poi bissare il titolo europeo quest'anno a Torino, completando un percorso continentale da imbattuti. La FIVB ha precisato che ulteriori dettagli relativi alle squadre partecipanti, alla biglietteria e al calendario completo della competizione saranno comunicati successivamente.

▪ Nuovi casino online

condividi tweet

LINK

CYBERSICUREZZA E INFORMAZIONE, FIRMATO IL PROTOCOLLO TRA ORDINE DEI GIORNALISTI, REGIONE UMBRIA E CSIRT

La cybersicurezza è una responsabilità pubblica e collettiva. Comunicare correttamente un incidente...

ALTRI SPORT

IL PRIMO LUGLIO LA FESTA DELLA SIR PERUGIA IN PIAZZA IV NOVEMBRE CON I QUATTRO TROFEI VINTI QUEST'ANNO

La Sir Perugia festeggerà la stagione e i suoi quattro trofei mercoledì primo luglio in Piazza IV...

Altre notizie - News

08.08.2026 19:52
La Sir Perugia attesa a Czestochowa per difendere il...

08.08.2026 16:00
Lunedì 10 agosto il violinista Aozhe Zhang si esibirà a...

08.08.2026 13:57
Perugia sogna al mondiale di atletica con Margherita...

08.08.2026 13:50
Lo sapevate che oggi è la Giornata Internazionale del...

08.08.2026 13:24
Al Perugia è in arrivo Cavallini? Altro rinforzo nel...

08.08.2026 10:30
Il 12 agosto riprenderà ad allenarsi la Sir Perugia in...

08.08.2026 10:00
Nuovi arrivi al Rugby Perugia: ingaggiati Tommaso Simoni...

08.08.2026 09:30
Il Sant'Arcangelo ha scelto il nuovo allenatore per la...

08.08.2026 08:44
Il successo a Todi dell'Umbria Balloon Festival per tanti...

08.08.2026 08:00
Umbria in festa! Per Leonardo arriva la convocazione...

Altre notizie

08.08.2026 20:22 - **Vola la campagna abbonamenti al Perugia! Superata di slancio quota 2000!**

08.08.2026 19:52 - **La Sir Perugia attesa a Czestochowa per difendere il Mondiale per Club: pronti ad invadere la Polonia!**

08.08.2026 16:00 - **Lunedì 10 agosto il violinista Aozhe Zhang si esibirà a Tosi nell'unica tappa italiana del suo tour**

08.08.2026 13:57 - **Perugia sogna al mondiale di atletica con Margherita Castellani! Pronti per la finale dei 200 metri!**

Ritaglio stampa ad uso esclusivo del destinatario, non riproducibile.

095047-ITOMLY

Quotidiano Piemontese

EVENTI TORINO

A Torino si programmano già le iniziative per Natale e Capodanno, con una novità: il Boschetto sarà in via Roma

Il piano conferma la formula del Natale diffuso

Pubblicato 9 secondi fa il 8 Agosto 2026
Di **Valentina Dattilo**

ADV

I PIÙ VISTI

CRONACA / 3 giorni fa
Trovato morto Michele Fortarezza, il turista torinese scomparso in vacanza a Campomarino

AMBIENTE / 20 ore fa
Incendio sul Monte Barone visibile dal satellite: il rogo continua a devastare il Biellese, sono dieci i fronti attivi in Piemonte

Aggiungi Quotidiano Piemontese come
Fonte preferita su Google

Ritaglio stampa ad uso esclusivo del destinatario, non riproducibile.
095047-ITOMLY

CRONACA / 2 giorni fa
15enne investita da un bus a Torino, ricoverata in codice rosso

CRONACA / 2 giorni fa
Scontro mortale a Borgaro Torinese: perde la vita a 74 anni il centauro coinvolto nel sinistro

METEO / 2 giorni fa
Alle 3 di notte a Torino c'erano 30 gradi, mai così caldo di notte dal 1753

ADV

TORINO – La giunta comunale ha approvato le linee di indirizzo per la **programmazione delle festività natalizie e del Capodanno 2026-2027**. Presentato dall'assessore ai Grandi eventi e Turismo Domenico Carretta, in collaborazione con la collega alla Cultura Rosanna Purchia e all'assessore al Commercio Paolo Chiavarino, il piano conferma la formula del ***Natale diffuso***, introducendo una importante novità.

Il nuovo Boschetto di Natale in via Roma

La principale attrazione dell'edizione 2026 sarà il Boschetto di Natale, un'installazione che **si snoderà lungo l'asse pedonalizzato di via Roma** – da piazza Castello a piazza Carlo Felice – trovando il suo fulcro spettacolare in piazza San Carlo. Un intervento pensato per valorizzare il nuovo volto del centro cittadino e accompagnare la fruizione dello spazio pubblico.

Con la novità del Boschetto di Natale in via Roma, le feste diventano anche un'occasione per vivere il nuovo centro di Torino, valorizzando spazi che saranno sempre più attraversati da cittadine, cittadini e turisti

Ritaglio stampa ad uso esclusivo del destinatario, non riproducibile.
095047-ITOMLY

dichiara l'assessore Carretta.

Cultura, mercatini e tradizioni in tutta la città

Il programma integra tradizione, cultura e commercio attraverso un'ampia rete di iniziative:

- **Tradizione e Arte:** l'assessorato alla Cultura curerà lo storico Presepe di Emanuele Luzzati e il Calendario dell'Avvento, affiancati da attività ed eventi promossi dalle Biblioteche civiche, dal Centro Interculturale e dal Centro Civico di Formazione Musicale. Come sottolineato dall'assessora Purchia, l'obiettivo è «costruire un'offerta culturale diffusa, capace di parlare a pubblici diversi».

- **Commercio e Solidarietà:** piazza Solferino ospiterà il Villaggio di Natale con la pista di pattinaggio su ghiaccio, i mercatini e laboratori benefici. L'Assessorato al Commercio garantirà inoltre l'installazione di alberi e luminarie in tutte le Circoscrizioni. «Non semplici decorazioni, ma strumenti per sostenere il commercio di prossimità e offrire luoghi di incontro», rimarca l'assessore Chiavarino.

- **Palazzo Civico aperto:** a cura del Gabinetto del Sindaco, la sede comunale di via Corte d'Appello 16 e il cortile di Palazzo Civico accoglieranno i cittadini con il tradizionale albero illuminato.

Musica e grandi eventi per il nuovo anno

Confermati i due grandi concerti organizzati in collaborazione con la Fondazione per la Cultura Torino: **la sera del 31 dicembre** si terrà lo spettacolo di musica dal vivo alla **Inalpi Arena** per festeggiare la notte di San Silvestro, mentre nel pomeriggio del primo gennaio il Teatro Regio ospiterà il **consueto concerto di musica classica e lirica**.

Ritaglio stampa ad uso esclusivo del destinatario, non riproducibile.
095047-ITOMLY

Rimani aggiornato seguendoci su Google News!
SEGUICI

Iscriviti al canale WhatsApp, segui la nostra pagina Facebook e continua a leggere Quotidiano Piemontese

ARGOMENTI CORRELATI: #IN EVIDENZA #NATALE

E TU COSA NE PENSI?

Quotidiano Piemontese

CHI SIAMO CONTATTI PUBBLICITÀ CONDIZIONI D'UTILIZZO PRIVACY POLICY COOKIE POLICY ENTI, TRIBUNALI E ASTE
SOCIAL NETWORK NOVAJO

Quotidiano Piemontese: il sito di informazione più letto del Piemonte. Libero, tempestivo indipendente, social. L'hub sociale e informativo del Piemonte
Creative Commons Attribuzione - Non commerciale - Non opere derivate 3.0 Italia (CC BY-NC-ND 3.0 IT)

Servizi informatici e concessionaria di pubblicità: Diario del Web S.r.l.

Ritaglio stampa ad uso esclusivo del destinatario, non riproducibile.
095047-ITOMLY

Quotidiano
08-08-2026
Pagina 11
Foglio 1

TORINO CRONACAQUI

www.ecostampa.it

CENTRO La Giunta torinese ha già approvato la mappa delle attrazioni di fine anno nel cuore cittadino

A Natale il boschetto trasloca in via Roma

Il boschetto incantato, dalla magica cornice di Piazzetta Reale, si sposta nel cuore di via Roma. Torino si prepara dunque a cambiare volto per le festività natalizie: la Giunta comunale ha infatti approvato le linee di indirizzo per la programmazione degli eventi di Natale e Capodanno 2026-2027, dando il via alla macchina organizzativa. Un piano nato dalla sinergia tra l'assessore ai Grandi eventi e Turismo Domenico Carretta, l'assessora alla Cultura Rosanna Purchia e l'assessore al Commercio Paolo Chiavarino. E la grande novità sarà proprio il trasferimento del Boschetto di Natale che lascia la sua sede storica davanti a Palazzo Reale per snodarsi lungo l'asse della rinnovata via Roma, nel tratto compreso tra piazza Castello e piazza Carlo Felice e trovando il proprio fulcro scenografico in piazza San Carlo per valorizzare la recente pedonalizzazione dell'arteria cittadina.

«Con questa delibera avviamo il lavoro che consentirà di offrire alla città e ai visitatori un calendario coordinato, riconoscibile e diffuso di eventi per le festività natalizie – dichiara l'assessore ai Grandi Eventi e al Turismo Domenico Carretta –. Con la novità del Boschetto di Natale in via Roma, le feste diventano anche un'occasione per vivere il nuovo centro di Torino, valorizzando spazi che saranno sempre più attraversati da cittadine, cittadini e turisti». Accanto al Boschetto, il comunicato delinea con precisione la mappa di tutte le attrazioni. In piazza Solferino sorgeranno il Villaggio di Natale e la pista di pattinaggio su ghiaccio, accompagnati da mercatini ed eventi solidali. Inoltre l'Assessorato alla Cultura di Rosanna Purchia curerà l'allestimento del Presepe di Emanuele Luzzati e del Calendario dell'Avvento, oltre a un calendario di appuntamenti diffusi che valorizzerà le attività e i servizi delle Biblioteche civiche, del Centro Interculturale e del Centro Civico di Formazione Musicale. Luminarie e alberi illuminati accenderanno poi le singole Circoscrizioni, mentre il cortile di Palazzo Civico ospiterà il tradizionale albero di Natale.

«Il Villaggio di Natale in piazza Solferino e le iniziative diffuse nelle Circoscrizioni contribuiranno a rendere la città più viva e accogliente durante le festività – dichiara l'assessore al Commercio Paolo Chiavarino –. Mercatini, pista di pattinaggio, luci e alberi di Natale non sono soltanto elementi decorativi, ma occasioni per sostenere la vitalità dello spazio pubblico, accompagnare il commercio di prossimità e offrire a cittadine, cittadini e visitatori luoghi di incontro e partecipazione». Infine, sono confermati i due grandi appuntamenti musicali di fine e di inizio anno nuovo: lo spettacolo del 31 dicembre all'Inalpi Arena e il concerto di musica classica e lirica del 1° gennaio al Teatro Regio.

Brucia un'altra automobile nella notte
Il piromane si sposta in altri quartieri?
A Natale il boschetto trasloca in via Roma

Ritaglio stampa ad uso esclusivo del destinatario, non riproducibile.

095047-ITOMLY

la Repubblica TORINO.it

www.ecostampa.it

Dal torrido agosto al Natale, il Boschetto delle feste a dicembre sara' in via Roma - la Repubblica

Dal torrido agosto al Natale, il Boschetto delle feste a dicembre sarà in via Roma
La giunta comunale prepara (con anticipo)
le celebrazioni: confermata la serata di Capodanno all´Inalpi Arena
L´ascolto è riservato agli abbonati premium
08 Agosto 2026 alle 04:00
1 minuti di lettura
La guida allo shopping del Gruppo Gedi
i
Consigli.it sceglie e raccomanda in maniera indipendente prodotti e servizi che si possono acquistare online o tramite la consulenza di esperti. Ogni volta che viene fatto un acquisto attraverso uno dei link presenti nel testo, Consigli.it riceve una commissione senza alcuna variazione del prezzo finale.

Ritaglio stampa ad uso esclusivo del destinatario, non riproducibile.

095047-IT0MLY

TorinOggi.it

www.ecostampa.it

Torino nella morsa del caldo guarda al Natale: le Feste porteranno in regalo il "verde" (temporaneo)

Il Boschetto natalizio diventa il cuore del centro pedonale, mentre la musica dal vivo animerà il 31 dicembre al Regio e Inalpi Arena In una Torino che sfiora i 40 gradi per cercare un po´ di frescura si pensa già a Natale. Un Natale che quest´anno vedrà in città diverse novità, a partire dal debutto del Boschetto di Natale lungo la nuova via Roma pedonale , affiancato dai classici mercatini in piazza Solferino , dal Presepe di Luzzati , dalle luminarie in tutti i quartieri e dai due maxiconcerti di Capodanno all´Inalpi Arena e al Teatro Regio La trasformazione del centro cittadino fa da cornice alla novità principale dell´edizione 2026: l´allestimento del Boschetto di Natale tra piazza Castello e piazza Carlo Felice , con il suo cuore pulsante in piazza San Carlo . Un´iniziativa che incuriosisce nel contesto dei recenti dibattiti urbanistici legati al restyling dell´asse viario. Mentre da più parti si sollecita per una maggiore presenza di alberi e piante permanenti nella via in fase di pedonalizzazione, il Comune risponde portando una parentesi "verde" a tema festivo per accompagnare la nuova fruizione dello spazio pubblico. "Con questa delibera avviamo il lavoro che consentirà di offrire alla città e ai visitatori un calendario coordinato, riconoscibile e diffuso di eventi per le festività natalizie dichiara l´assessore ai Grandi Eventi e al Turismo Domenico Carretta . Con la novità del Boschetto di Natale in via Roma, le feste diventano anche un´occasione per vivere il nuovo centro di Torino, valorizzando spazi che saranno sempre più attraversati da cittadine, cittadini e turisti". L´Assessorato alla Cultura curerà il Presepe di Luzzati e il Calendario dell´Avvento, integrando la programmazione con appuntamenti e servizi promossi dalle Biblioteche civiche, dal Centro Interculturale e dal Centro Civico di Formazione Musicale. "Il programma natalizio sarà anche un´occasione per valorizzare il patrimonio culturale della città e renderlo parte della vita quotidiana delle festività dichiara l´assessora alla Cultura Rosanna Purchia . Il Presepe di Emanuele Luzzati, il Calendario dell´Avvento e le attività delle Biblioteche civiche, del Centro Interculturale e del Centro Civico di Formazione Musicale contribuiranno a costruire un´offerta culturale diffusa, capace di parlare a pubblici diversi e di raggiungere più luoghi della città". In piazza Solferino, a cura dell´Assessorato al Commercio, torneranno le attrazioni del Villaggio di Natale, la pista sul ghiaccio e i tradizionali mercatini, accompagnati dal posizionamento di alberi illuminati nelle diverse zone della città. "Il Villaggio di Natale in piazza Solferino e le iniziative diffuse nelle Circoscrizioni contribuiranno a rendere la città più viva e accogliente durante le festività dichiara l´assessore al Commercio Paolo Chiavarino . Mercatini, pista di pattinaggio, luci e alberi di Natale non sono soltanto elementi decorativi, ma occasioni per sostenere la vitalità dello spazio pubblico, accompagnare il commercio di prossimità e offrire a cittadine, cittadini e visitatori luoghi di incontro e partecipazione". Il Gabinetto del Sindaco coordinerà l´allestimento del consueto albero nel cortile di Palazzo Civico e le decorazioni dell´ingresso della sede di via Corte d´Appello. A chiudere il ricco programma delle feste saranno infine i due appuntamenti musicali organizzati insieme alla Fondazione per la Cultura Torino: la s erata di musica dal vivo il 31 dicembre all´Inalpi Arena e il concerto lirico e di musica classica il pomeriggio del primo gennaio al Teatro Regio

Ritaglio stampa ad uso esclusivo del destinatario, non riproducibile.

095047-ITOMLY

Perugia Sport

Sir Sicoma Monini Perugia, Mondiale per Club in Polonia

Ago 8, 2026 Sir Sicoma Monini Perugia

La FIVB ha ufficializzato la sede che ospiterà il prossimo **Mondiale per Club**: sarà la **Slesia**, regione della **Polonia** meridionale in cui la competizione andrà in scena **dal 15 al 20 dicembre 2026**. La **Sir Sicoma Monini Perugia** si presenterà all'appuntamento da Campione del Mondo e Campione d'Europa in carica, pronta ad essere di nuovo protagonista del più grande appuntamento per club a livello intercontinentale.

Il quadro delle **partecipanti** prevede la presenza di **due formazioni europee**, ovvero la squadra **Campione d'Europa** e la **Finalista** della competizione continentale, dunque **Sir Sicoma Monini Perugia** e il **Warta Zawiercie**. Due saranno invece le rappresentanti del **Sud America**, Sada Cruzeiro Vôlei e Renata, entrambe qualificate in quanto finaliste del rispettivo campionato continentale. A completare il lotto delle partecipanti saranno

Editoriale

LA CALDA ESTATE DELLA POLITICA
di Pierluigi Castellani
Giuseppe Conte continua a terremotare il cosiddetto campo largo con le sue ...

Pillole

Desertificazione bancaria in Umbria: nelle prossime settimane prevista la firma del protocollo d'intesa
Ago 6, 2026
«Aspettiamo la conferma della data nella quale è previsto l'incontro ufficiale per la firma del ...

Si avvera il sogno del piccolo Tommaso: abbraccia il Papa appena sceso dall'elicottero ad Assisi
Ago 6, 2026
Voleva vedere il Papa e parlare con lui il piccolo Tommaso, un bimbo di Assisi ...

Rifiuti e atti vandalici al campo sportivo di Montefranco: bambini e nonni ripuliscono l'impianto
Ago 6, 2026
Sono stati i bambini di Montefranco, comune della bassa Valnerina ternana, a ripulire il campo ...

Ritaglio stampa ad uso esclusivo del destinatario, non riproducibile.

095047-ITOMLY

poi **due formazioni asiatiche**, una iraniana e una thailandese, entrambe finaliste del Campionato asiatico, e la squadra campione del **campionato africano**.

L'ottavo posto è riservato alla squadra del Paese ospitante, ed essendo l'Aluron CMC Warta Zawiercie già qualificato in qualità di vicecampione d'Europa, la Polonia potrà schierare un'ulteriore formazione, il cui nome non è ancora stato definito.

I **Block Devils** partecipano di diritto alla competizione in qualità di **Campione d'Europa** in carica, dopo la conquista della Champions League, la seconda consecutiva nella storia del Club, alzata al cielo all'Inalpi Arena di Torino lo scorso **17 maggio**.

Le **otto formazioni** saranno suddivise in due gironi da quattro squadre, con ciascuna squadra chiamata a disputare tre gare a testa nella fase a gironi, in programma tra Katowice e Sosnowiec.
Le prime due classificate di ciascun girone accederanno alla fase finale, in cui si giocheranno le Semifinali e le sfide per le medaglie alla Częstochowa Sports Hall.

Per la **Sir Sicoma Monini Perugia** sarà dunque una nuova sfida sul palcoscenico più prestigioso della pallavolo intercontinentale. I Block Devils torneranno a vivere l'atmosfera del **Mondiale** dopo il trionfo del 2025 a Belém, dove conquistarono il loro terzo titolo intercontinentale, chiudendo la manifestazione con cinque vittorie in altrettante gare.

La **Polonia** rappresenta inoltre un territorio particolarmente significativo per la pallavolo internazionale e per lo stesso club del Presidente Gino Sirci: Proprio a **Łódź**, nel 2025, i Block Devils scrissero la propria storia conquistando la loro prima, indimenticabile **Champions League**, superando in Finale proprio l'Aluron CMC Warta Zawiercie, per poi bissare il titolo europeo quest'anno a Torino, completando un percorso continentale da imbattuti.

La FIVB ha precisato che ulteriori dettagli relativi alle squadre partecipanti, alla biglietteria e al calendario completo della competizione saranno comunicati successivamente.

Il mondo torna nel mirino dei Block Devils. E questa volta la sfida passerà dalla Polonia.

← Regione Umbria, concorso per 10 funzionari economico-finanziari a tempo indeterminato

Potrebbe anche interessarti

Memorial d'Aloja, Pecorari a medaglia contro i Nazionali della squadra di Tokyo2020, due argenti per Pallozzi

Apr 20, 2021

Maltempo, allerta meteo per la giornata di domani

Set 15, 2016

Speranzoli, Sepiacci e Veltrini i nuovi presidenti regionali delle tre federazioni di Confcooperative

Mag 27, 2022

Il Papa ai ragazzi di Assisi: "Allargate la mente e il cuore, al male rispondiamo con il bene". Leone XIV incontra i giovani e risponde alle loro domande

Ago 6, 2026

E' arrivato ad Assisi puntuale, come da programma, ed è stato accolto da mons. Felice ...

Vaccino HPV gratuito anche per i ragazzi nati nel 2005: la Giunta regionale estende l'offerta per rafforzare la prevenzione

Ago 5, 2026

La Regione Umbria estende la vaccinazione gratuita contro il Papillomavirus umano (HPV) ai ragazzi nati ...

A Santa Maria degli Angeli inaugurato infopoint sul Cammino di Francesco: un punto di accoglienza e informazione

Ago 5, 2026

E' stato inaugurato a Santa Maria degli Angeli un punto di accoglienza e informazione sul ...

Lago Trasimeno, taglio del canneto, dragaggi e pontile mobile: la Regione rafforza gli interventi

Ago 3, 2026

Dal taglio del canneto avviato oggi a Castiglione del Lago ai lavori di dragaggio della ...

Fosso di Santa Margherita a Perugia, dalla Giunta regionale via libera a nuovi interventi per 1,35 milioni di euro

Ago 3, 2026

La Giunta regionale dell'Umbria accelera sulla messa in sicurezza del territorio e sulla mitigazione del ...

Così l'Assemblea viene svuotata dei suoi poteri: anche l'Umbria si è adeguata a discapito della rappresentatività

Ago 2, 2026

di Mario Tosti Alcuni giorni fa un articolo su questo giornale, con lucidità, ha evidenziato ...

Finanziamento del ministero Infrastrutture di 480mila euro per 4 comuni umbri: Giove, Penna in Teverina,

Ritaglio stampa ad uso esclusivo del destinatario, non riproducibile.
095047-ITOMLY

Quotidiano
07-08-2026
Pagina 39
Foglio 1

ALTO ADIGE

Tiratura: 7.278
Diffusione: 7.237

www.ecostampa.it

MASTERS 1000 DI CINCINNATI Zverev eliminato ma qualificato alle Finals

Darderi, la rimonta vale gli ottavi

MONTREAL. Il Masters 1000 di Montreal continua a sorridere ai colori azzurri. Luciano Darderi conquista gli ottavi di finale, mentre il torneo canadese perde un altro dei suoi grandi protagonisti con l'eliminazione di Alexander Zverev.

Ieri Luciano Darderi è stato capace di ribaltare il match contro il cinese Juncheng Shang, imponendosi 4-6 6-1 6-4. Un successo costruito con pazienza e lucidità dopo un avvio complicato, nel quale l'azzurro aveva faticato soprattutto al servizio, concedendo troppo con la seconda di battuta e permettendo all'avversario di prendere il controllo degli scambi.

Shang ha sfruttato le difficoltà iniziali della testa di serie numero 19, trovando il break decisivo nel quinto gioco del primo set e difendendo con autorità il vantaggio fino al 6-4. Ma da quel momento la partita è cambiata radicalmente. Il cinese, ancora alle prese con i postumi dell'infortunio al piede che da mesi ne condiziona il rendimento, ha iniziato a perdere intensità e precisione. Il servizio non gli ha più garantito gli stessi punti, gli errori gratuiti sono aumentati e Darderi ha progressivamente preso il comando delle operazioni.

Il 6-1 del secondo parziale fotografa perfettamente il nuovo equilibrio del confronto. L'azzurro ha alzato il livello del proprio tennis, trovando continuità con la prima di servizio e comandando sempre più spesso gli scambi, mentre Shang non è più riuscito a opporre la brillantezza mostrata nella fase iniziale.

Nel terzo set Darderi ha continuato a spingere senza concedere spazi. Pur provando con orgoglio a restare in partita, il cinese ha dato l'impressione di pagare soprattutto la scarsa continuità agonistica: quella contro l'italiano era infatti soltanto la decima partita disputata nel 2026. Sul 5-4, con Darderi pronto a servire per il match, Shang ha anche richiesto un medical time out nel tentativo di interrompere il ritmo dell'avversario, ma l'azzurro è rimasto concentrato e ha chiuso l'incontro senza esitazioni.

Sorride anche Matteo Arnaldi, che proprio a Montreal conserva uno dei ricordi più belli della propria carriera. All'IGA Stadium, nel 2024, il ligure aveva infatti raggiunto la sua prima e finora unica semifinale in un Masters 1000. Quest'anno il cammino è iniziato nel migliore dei modi grazie al successo per 7-5 2-6 6-4 sull'ungherese Fabian Marozsan, battuto per la terza volta in altrettanti confronti diretti.

Ai sedicesimi il sanremese non troverà però Alexander Zverev, principale favorito del torneo, bensì Tallon Griekspoor, autore della sorpresa di giornata.

L'uscita di scena del tedesco si aggiunge a quella di numerosi altri big. Montreal ha infatti già salutato sei delle prime dieci teste di serie: oltre a Zverev sono stati eliminati Daniil Medvedev, Flavio Cobolli, Taylor Fritz e Andrey Rublev, mentre Felix Auger-Aliassime ha dovuto rinunciare al torneo per un problema alla schiena. Un autentico terremoto che rende il tabellone estremamente incerto e apre prospettive interessanti anche per gli italiani.

La sconfitta canadese non impedisce comunque a Zverev di festeggiare un importante traguardo. Grazie ai risultati ottenuti nel corso della stagione, culminati con il titolo al Roland Garros e la finale di Wimbledon, il tedesco è diventato il secondo giocatore qualificato alle Nitto ATP Finals di Torino, in programma dal 15 al 22 novembre all'Inalpi Arena. Prima di lui aveva già staccato il pass Jannik Sinner, qualificatosi matematicamente raggiungendo le semifinali di Wimbledon, torneo poi conquistato. Per Zverev si tratta della nona partecipazione alle Finals, competizione che ha già vinto in due occasioni.

Luciano Darderi protagonista anche sul cemento

Sport
Rodeo Series Alto Adige, tutto pronto per il Masters
Darderi, la rimonta vale gli ottavi

Ritaglio stampa ad uso esclusivo del destinatario, non riproducibile.

095047-ITOMLY

ANSAit

www.ecostampa.it

Regione Piemonte

Torino organizza il Natale, tra le novità il boschetto in via Roma

Confermati i due concerti di Capodanno

TORINO, 07 agosto 2026, 13:34
Redazione ANSA

Condividi

ANSAcheck notizie d'origine certificata

↑ - RIPRODUZIONE RISERVATA

Il boschetto di Natale allestito lungo l'asse della rinnovata via Roma, con il suo fulcro in piazza San Carlo, è una delle novità delle linee di indirizzo per l'organizzazione delle iniziative di Natale e Capodanno 2026-2027.

La delibera è stata approvata dalla giunta comunale di Torino su proposta dell'assessore ai Grandi eventi e turismo, Domenico Carretta, di concerto con l'assessora alla Cultura, Rosanna Purchia, e all'assessore al Commercio, Paolo Chiavarino.

Anche quest'anno il Natale della città si svilupperà attraverso un'offerta diffusa di appuntamenti, allestimenti e iniziative culturali, artistiche e di intrattenimento, con gli allestimenti del calendario dell'avvento e del presepe di Luzzati, il villaggio di natale in piazza Solferino, l'albero nel cortile di Palazzo Civico, oltre che con il boschetto di Natale.

Confermati infine i concerti del 31 dicembre all'Inalpi Arena e del primo gennaio al Teatro Regio.

"Con questa delibera - dichiara l'assessore Carretta - avviamo il lavoro che

Ritaglio stampa ad uso esclusivo del destinatario, non riproducibile.
095047-1T0MLY

www.ecostampa.it

consentirà di offrire alla città e ai visitatori un calendario coordinato, riconoscibile e diffuso di eventi per le festività natalizie. Con la novità del Boschetto di Natale in via Roma, le feste diventano anche un'occasione per vivere il nuovo centro di Torino, valorizzando spazi che saranno sempre più attraversati da cittadine, cittadini e turisti".

"Il programma natalizio sarà anche un'occasione per valorizzare il patrimonio culturale della città e renderlo parte della vita quotidiana delle festività", sottolinea l'assessora Purchia. "Il Villaggio di Natale in piazza Solferino e le iniziative diffuse nelle Circoscrizioni contribuiranno a rendere la città più viva e accogliente durante le festività", aggiunge l'assessore Chiavarino.

Riproduzione riservata © Copyright ANSA

Ritaglio stampa ad uso esclusivo del destinatario, non riproducibile.

095047-1T0MLY

ULTIMO AGGIORNAMENTO: Venerdì 7 Agosto 2026, 13:30

Calcio Napoli 24

Segui Calcionapoli24TV sul canale 79 DTT Napoli, Caserta, Avellino e Benevento e 84 Salerno

HOME NOTIZIE FORUM SERIE A INFORMAZIONI WEB TV

Napoli Basket, valutazioni in corso su un altro straniero nel reparto guardie: Totè e Caruso partono da 5 nel ritiro in Slovenia

07-08-2026 13:25 BASKET

AUTORE
CR
Claudio Russo
Giornalista professionista
Tutti gli articoli → Twitter LinkedIn

NOTIZIE CALCIO NAPOLI

Sorpresa a Castel di Sangro: De Bruyne e Neres al lavoro con il gruppo | FOTOGALLERY CN24
06/08/26, 16:30 REDAZIONE

Svago per i giocatori del Napoli: uscita libera all'Ombrellone di Roccaraso | FOTO
07/08/26, 11:15 REDAZIONE

Pioggia torrenziale durante l'allenamento del Napoli a Castel di Sangro: trenta coraggiosi restano sugli spalti | FOTOGALLERY CN24
06/08/26, 17:15 REDAZIONE

Ritaglio stampa ad uso esclusivo del destinatario, non riproducibile.

095047-ITOMLY

Seguici su GoogleDiscover Fonti preferite

Stampa A– A+

Notizie basket Napoli - ?Il **Napoli Basket** è alla ricerca di un ulteriore giocatore in grado di aiutare dal palleggio, oltre alla presenza dei due già firmati Jeff **Dowtin** e Marco **Spissu**, per completare il roster in vista del ritiro in **Slovenia** dal 14 agosto al 4 settembre, mentre le valutazioni su un centro stranieri - per ora - sono rimandate alle prossime settimane dopo aver visto all'opera Leonardo **Toté** e Guglielmo **Caruso.**

Dopo le consuete visite mediche e i test atletici, il 14 agosto la squadra partirà per il training camp di **Kranjska Gora**, in **Slovenia**, dove si tratterrà fino al 4 settembre. Durante il periodo di preparazione, il **Napoli Basketball** disputerà tre gare amichevoli: il 21 agosto contro i serbi dello **Spartak Subotica**, il 27 agosto contro i bosniaci dell'**Igokea** e il 1° settembre contro gli sloveni del **Krka Novo Mesto**.

Nel weekend del 5-6 settembre, gli azzurri saranno impegnati nel **Memorial Pajetta**, organizzato dall'**APU Udine**, nel quale affronteranno la **Pallacanestro Reggiana**. Al torneo parteciperanno anche i padroni di casa e il **PAOK Salonicco**. Nel weekend successivo, il 12 e 13 settembre, gli azzurri prenderanno parte al **Trofeo Basilicata**, in programma a **Matera**, insieme a **Scafati**, **Varese** e **SPQR Roma**.

L'ultimo appuntamento della preseason è fissato per il 19 settembre in **Francia**, dove il **Napoli Basketball** affronterà a **Strasburgo** la formazione di casa nell'ultima amichevole prima dell'inizio ufficiale della stagione.

- 21 agosto: **Spartak Subotica-Napoli Basketball**
- 27 agosto: **Igokea-Napoli Basketball**
- 1 settembre: **Krka Novo Mesto-Napoli Basketball**
- 5 settembre : Memorial Pajetta a Udine: **Napoli Basketball-APU Udine/Pallacanestro Reggiana/PAOK Salonicco**
- 6 settembre: Memorial Pajetta a Udine: **Napoli Basketball-APU Udine/Pallacanestro Reggiana/PAOK Salonicco**
- 12 settembre: Trofeo Basilicata a Matera, **Napoli Basketball-Scafati/Varese/SPQR Roma**
- 13 settembre: Trofeo Basilicata a Matera, **Napoli Basketball-Scafati/Varese/SPQR Roma**
- 19 settembre: **Strasburgo-Napoli Basketball** a Strasburgo (Francia)

Si è tenuta nei giorni scorsi nella Sala Giunta di **Palazzo San Giacomo** la conferenza stampa di presentazione della nuova stagione del **Napoli Basketball**, segnata dal ritorno del club nelle competizioni europee dopo vent'anni e dalla nascita del progetto **Napoli Women Basketball** in **Serie A2**.

Un tassello fondamentale per la crescita della pallacanestro all'ombra del Vesuvio, inserito nel percorso strategico di **Napoli Capitale Europea dello Sport** e proiettato verso le grandi

Napoli-Osasuna 2-1, Top & Flop: Politano incanta, Anguissa domina, Lucca prende fiducia! Altri ritroveranno migliore condizione

05/08/26, 20:23 REDAZIONE

I PIÙ LETTI

OGGI IERI

#1 "Lo tratterà come tale, a differenza di Conte". Allegri cambia la gestione totale di De Bruyne: la novità rispetto lo scorso anno

#2 Idea Gabriel Jesus-Napoli: l'affare potrebbe decollare solo con due cessioni

#3 "Le altre destinazioni seconde scelte". Lukaku punta i piedi: ecco dove vorrebbe giocare

#4 Clamoroso: ora il Napoli rischia di farsi soffiare sia Zeballos che Favasuli!

#5 L'Ajax fa sul serio per Lang! Contatti tra Cruijff e l'agente, pronti 25 milioni più bonus al Napoli

Ritaglio stampa ad uso esclusivo del destinatario, non riproducibile.

095047-ITOMLY

sfide internazionali della città, tra cui l'**America's Cup 2027**. La nuova stagione si preannuncia come una delle più ambiziose degli ultimi decenni, unendo la competizione di vertice in **Serie A** ed **EuroCup** alla valorizzazione dei giovani e del movimento femminile sul territorio cittadino.

All'incontro sono intervenuti il **Sindaco di Napoli Gaetano Manfredi**, l'**Assessora allo Sport Emanuela Ferrante**, la dirigenza azzurra rappresentata dal **Presidente Matt Rizzetta**, dal **GM James Laughlin** e dal **DS Francesco Cavaliere**, oltre al **Direttore Generale del Napoli Women Basketball Sara Bocchetti**.

Jasmin Repesa, Coach **Napoli Basketball**:

> *"Saluti a tutti i presenti in sala, ma soprattutto a tutti i nostri tifosi. Vorrei ringraziare tutta la società, partendo dal presidente, per il sostegno ed il budget messo a disposizione per costruire una squadra molto competitiva. Stiamo finendo la squadra, siamo fiduciosi per trovare le persone ed i giocatori giusti. Lavoreremo in ritiro in Slovenia, per trovare il sistema di gioco e la chimica per essere una squadra vera sin da subito. Vogliamo essere pronti per l'inizio del campionato e dell'EuroCup. Ci vediamo presto."*

James Laughlin, General Manager **Napoli Basketball**:

> *"Grazie a tutti per essere qui. Sono molto felice di essere davanti a tante persone che amano questo sport. Grazie al Sindaco, al Presidente e al Gruppo Underdog Global Partner. Il Club sta facendo tanto per crescere, penso anche alla formazione femminile. Sono molto grato al gruppo per la visione che sta avendo. Stiamo ingaggiando giocatori importanti, la nostra destinazione non deve essere l'Italia ma anche l'Europa. Vogliamo atleti con esperienza importante anche di Eurolega per compiere passi in avanti verso i nostri obiettivi."*

È stato pubblicato il calendario della **BKT EuroCup 2026-27**, a cui parteciperà il **Napoli Basketball**.

Le **32 squadre** partecipanti saranno suddivise in quattro gironi da otto squadre ciascuno, con formula all'italiana (andata e ritorno). Le prime quattro classificate di ogni girone accederanno alla fase a eliminazione diretta.

I playoff saranno articolati in ottavi di finale, quarti di finale, semifinali e finale, con tutti i turni disputati al meglio delle tre partite.

Questo format prevede un totale di **224 partite** nella stagione regolare, in programma tra martedì 29 settembre 2026 e mercoledì 13 gennaio 2027. La fase a eliminazione diretta potrà aggiungere fino a **45** ulteriori incontri.

Gli ottavi di finale si giocheranno tra martedì 2 febbraio e venerdì 12 febbraio 2027. I quarti di finale inizieranno martedì 9 marzo e si concluderanno entro venerdì 19 marzo. Le semifinali sono previste tra mercoledì 31 marzo e venerdì 9 aprile.

La finale di **EuroCup** si disputerà al meglio delle tre gare: **Gara 1** è in programma mercoledì 21 aprile, **Gara 2** martedì 27 aprile e l'eventuale **Gara 3** venerdì 30 aprile 2027.

Calendario del Napoli Basketball – BKT EuroCup 2026/27

1. **Mercoledì 30 settembre 2026, ore 20:00** – **Napoli Basketball** vs **COSEA JL Bourg-en-Bresse**
2. **Martedì 6 ottobre 2026, ore 19:00** – **Buducnost Voli Podgorica** vs **Napoli Basketball**

CLASSIFICA

#	Squadra	PT	G	V	N	P
1°	Juventus CL	0	0	0	0	0
2°	Lazio CL	0	0	0	0	0
3°	Napoli CL	0	0	0	0	0
4°	Inter CL	0	0	0	0	0
5°	Fiorentina EL	0	0	0	0	0
6°	Roma ECL	0	0	0	0	0
7°	Milan	0	0	0	0	0
8°	Udinese	0	0	0	0	0
9°	Bologna	0	0	0	0	0
10°	Lecce	0	0	0	0	0
11°	Parma	0	0	0	0	0
12°	Torino	0	0	0	0	0
13°	Atalanta	0	0	0	0	0
14°	Genoa	0	0	0	0	0
15°	Como	0	0	0	0	0
16°	Cagliari	0	0	0	0	0
17°	Monza	0	0	0	0	0
18°	Sassuolo R	0	0	0	0	0
19°	Frosinone R	0	0	0	0	0
20°	Venezia R	0	0	0	0	0

Ritaglio stampa ad uso esclusivo del destinatario, non riproducibile.
095047-ITOMLY

3. **Mercoledì 14 ottobre 2026, ore 19:00** – **Slask Wroclaw** vs **Napoli Basketball**
4. **Martedì 20 ottobre 2026, ore 20:00** – **Napoli Basketball** vs **Tofas Bursa**
5. **Mercoledì 28 ottobre 2026, ore 19:00** – **Neptunas Klaipeda** vs **Napoli Basketball**
6. **Martedì 3 novembre 2026, ore 20:00** – **Napoli Basketball** vs **Dolomiti Energia Trento**
7. **Mercoledì 11 novembre 2026, ore 19:00** – **Niners Chemnitz** vs **Napoli Basketball**
8. **Mercoledì 18 novembre 2026, ore 19:30** – **COSEA JL Bourg-en-Bresse** vs **Napoli Basketball**
9. **Martedì 8 dicembre 2026, ore 20:00** – **Napoli Basketball** vs **Buducnost Voli Podgorica**
10. **Martedì 15 dicembre 2026, ore 20:00** – **Napoli Basketball** vs **Slask Wroclaw**
11. **Mercoledì 23 dicembre 2026, ore 18:00** – **Tofas Bursa** vs **Napoli Basketball**
12. **Mercoledì 30 dicembre 2026, ore 20:00** – **Napoli Basketball** vs **Neptunas Klaipeda**
13. **Martedì 5 gennaio 2027, ore 20:00** – **Dolomiti Energia Trento** vs **Napoli Basketball**
14. **Mercoledì 13 gennaio 2027, ore 20:00** – **Napoli Basketball** vs **Niners Chemnitz**

Gruppo A

- Le Mans (Francia)
- Hapoel Jerusalem (Israele)
- San Pablo Burgos (Spagna)
- Cedevita Olimpija Lubiana (Slovenia)
- Derthona Basket (Italia)
- Aris BC (Grecia)
- Rostock Seawolves (Germania)
- Riga Zelli (Lettonia)

Gruppo B

- Turk Telekom (Turchia)
- U-BT Cluj-Napoca (Romania)
- La Laguna Tenerife (Spagna)
- Reyer Venezia (Italia)
- Maxima Roma (Italia)
- Siauliai Basketball (Lituania)
- London Lions (Regno Unito)
- Skyliners Frankfurt (Germania)

Gruppo C

- JL Bourg (Francia)
- Tofas Bursa (Turchia)
- Buducnost VOLI (Montenegro)
- Aquila Trento (Italia)
- **Napoli Basketball (Italia)**
- Neptunas Klaipeda (Lituania)
- Niners Chemnitz (Germania)
- Slask Wroclaw (Polonia)

Gruppo D

- Monaco (Francia)
- Bahcesehir Koleji (Turchia)
- BAXI Manresa (Spagna)
- Ratiopharm Ulm (Germania)
- Roma Basketball (Italia)
- Lietkabelis Panevezys (Lituania)
- PAOK Salonicco (Grecia)

Ritaglio stampa ad uso esclusivo del destinatario, non riproducibile.
095047-ITOMLY

- Balkan Botevgrad (Bulgaria)

Lega Basket ufficializza il calendario della Regular Season della **LBA Serie A SisalClub 2026/27**. Anche in questa stagione è stata applicata la logica del calendario asimmetrico, che presenta il girone di ritorno diverso nella sequenza delle gare rispetto a quello della andata.

LE DATE DELLA REGULAR SEASON

La regular season 2026/27 prenderà il via nel weekend del 27 settembre, una settimana dopo il primo evento stagionale, la **Supercoppa LBA 2026** alla **Nova Arena** di **Tortona**, in programma il 19 e 20 settembre.

Il girone d'andata, che eleggerà le 8 protagoniste della **Final Eight** di **Coppa Italia** di **Torino**, si concluderà domenica 10 gennaio 2027. L'ultimo turno di regular season è previsto per domenica 9 maggio 2027.

La prima riedizione in campionato delle ultime **LBA Finals** tra **Armani Olimpia Milano** e **Umana Reyer Venezia** è in programma per il turno del 20 dicembre alla 12ª giornata al **Taliercio**. Con ritorno all'**Unipol Forum** si disputerà il 7 febbraio 2027 (19° turno).

La sfida in campionato tra le due squadre protagoniste anche quest'anno in **Eurolega**, **Armani Olimpia Milano** e **Virtus Bologna**, si disputeranno nel weekend del 25 ottobre 2026 (5° turno) all'**Unipol Forum** di **Assago** e del 24 gennaio 2027 (17° turno) all'**Unipol Hall** di **Bologna**.

Nella Serie A SisalClub 2026/27 ci sarà anche il derby di **Roma** tra **Maxima** e **BC SPQR**, che si disputerà nel 3° (11 ottobre 2026) e nel 17° turno (24 gennaio 2027).

Tra le date che i tifosi segneranno in rosso sul proprio calendario, **Cantù**-**Varese** (6 dicembre 2026 e 7 febbraio 2027), **Napoli**-**Scafati** (8 novembre 2026 e 14 febbraio 2027), **Treviso**-**Venezia** (25 ottobre 2026 e 24 gennaio 2027) **Udine**-**Trieste** (6 dicembre 2026 e 31 gennaio 2027).

Durante il periodo natalizio la Serie A scenderà in campo in due turni: domenica 20 e domenica 27 dicembre.

La **Virtus Bologna** disputerà le sue gare casalinghe al **PalaDozza** sino al mese di novembre: in dicembre è infatti previsto il trasferimento nella nuova **Unipol Hall** a **BolognaFiere**. Anche **Cantù**, dopo l'inizio di stagione al **PalaDesio**, si trasferirà nella nuova **Cantù Arena** dal mese di marzo 2027.

La stagione regolare 2026/2027 non prevede turni infrasettimanali.

I PLAYOFF

Le date della post-season verranno ufficializzate in base al cammino delle squadre italiane nelle competizioni europee per Club.

LA FINAL EIGHT 2027 DAL 17 AL 21 FEBBRAIO A TORINO

Le migliori otto squadre al termine del girone di andata si contenderanno la **Coppa Italia** nella **Final Eight**, in programma dal 17 al 21 febbraio 2027. Per il quinto anno consecutivo, la manifestazione si disputerà all'**Inalpi Arena** di **Torino**.

LE FINESTRE PER LE NAZIONALI

In questa stagione sono previste due finestre dedicate alle attività delle Nazionali, con le partite valide per la qualificazione alla **FIBA World Cup 2027**. Il campionato si ferma di conseguenza nei weekend del 29 novembre 2026 e del 28 febbraio 2027.

CALENDARIO SERIE A SISALCLUB – REGULAR SEASON 2026/27

Ritaglio stampa ad uso esclusivo del destinatario, non riproducibile.
095047-ITOMLY

Girone di andata

1ª Giornata – Domenica 27/09/2026

- Armani Olimpia Milano - Pallacanestro Trieste
- Bertram Derthona Tortona - Tezenis Verona
- Nutribullet Treviso Basket - BC Roma SPQR
- Umana Reyer Venezia - Acqua S.Bernardo Cantù
- Maxima Roma - Napoli Basketball
- UNA Hotels Reggio Emilia - Dolomiti Energia Trentino
- Openjobmetis Varese - Virtus Bologna
- APU Old Wild West Udine - Longobardi Scafati Basket

2ª Giornata – Domenica 04/10/2026

- Virtus Bologna - Maxima Roma
- BC Roma SPQR - Bertram Derthona Tortona
- Tezenis Verona - Armani Olimpia Milano
- Dolomiti Energia Trentino - Nutribullet Treviso Basket
- Pallacanestro Trieste - Umana Reyer Venezia
- Napoli Basketball - UNA Hotels Reggio Emilia
- Longobardi Scafati Basket - Openjobmetis Varese
- Acqua S.Bernardo Cantù - APU Old Wild West Udine

3ª Giornata – Domenica 11/10/2026

- Armani Olimpia Milano - Nutribullet Treviso Basket
- Umana Reyer Venezia - Virtus Bologna
- Maxima Roma - BC Roma SPQR
- Longobardi Scafati Basket - Tezenis Verona
- UNA Hotels Reggio Emilia - Bertram Derthona Tortona
- Openjobmetis Varese - Pallacanestro Trieste
- Acqua S.Bernardo Cantù - Napoli Basketball
- APU Old Wild West Udine - Dolomiti Energia Trentino

4ª Giornata – Domenica 18/10/2026

- Virtus Bologna - Longobardi Scafati Basket
- BC Roma SPQR - Umana Reyer Venezia
- Tezenis Verona - UNA Hotels Reggio Emilia
- Dolomiti Energia Trentino - Openjobmetis Varese
- Bertram Derthona Tortona - Maxima Roma
- Pallacanestro Trieste - Acqua S.Bernardo Cantù
- Nutribullet Treviso Basket - APU Old Wild West Udine
- Napoli Basketball - Armani Olimpia Milano

5ª Giornata – Domenica 25/10/2026

- Armani Olimpia Milano - Virtus Bologna
- Bertram Derthona Tortona - Napoli Basketball
- Pallacanestro Trieste - Tezenis Verona
- Umana Reyer Venezia - Nutribullet Treviso Basket
- Maxima Roma - APU Old Wild West Udine
- Longobardi Scafati Basket - Dolomiti Energia Trentino
- UNA Hotels Reggio Emilia - Acqua S.Bernardo Cantù
- Openjobmetis Varese - BC Roma SPQR

6ª Giornata – Domenica 01/11/2026

- Virtus Bologna - Pallacanestro Trieste

Ritaglio stampa ad uso esclusivo del destinatario, non riproducibile.
095047-ITOMLY

- BC Roma SPQR - Longobardi Scafati Basket
- Tezenis Verona - Openjobmetis Varese
- Dolomiti Energia Trentino - Maxima Roma
- Nutribullet Treviso Basket - UNA Hotels Reggio Emilia
- Napoli Basketball - Umana Reyer Venezia
- Acqua S.Bernardo Cantù - Armani Olimpia Milano
- APU Old Wild West Udine - Bertram Derthona Tortona

7ª Giornata – Domenica 08/11/2026

- Virtus Bologna - Tezenis Verona
- Armani Olimpia Milano - Dolomiti Energia Trentino
- Bertram Derthona Tortona - Nutribullet Treviso Basket
- Pallacanestro Trieste - BC Roma SPQR
- Maxima Roma - Acqua S.Bernardo Cantù
- Longobardi Scafati Basket - Napoli Basketball
- UNA Hotels Reggio Emilia - Umana Reyer Venezia
- Openjobmetis Varese - APU Old Wild West Udine

8ª Giornata – Domenica 15/11/2026

- BC Roma SPQR - Tezenis Verona
- Dolomiti Energia Trentino - Virtus Bologna
- Nutribullet Treviso Basket - Longobardi Scafati Basket
- Umana Reyer Venezia - Maxima Roma
- Napoli Basketball - Pallacanestro Trieste
- UNA Hotels Reggio Emilia - Openjobmetis Varese
- Acqua S.Bernardo Cantù - Bertram Derthona Tortona
- APU Old Wild West Udine - Armani Olimpia Milano

9ª Giornata – Domenica 22/11/2026

- Virtus Bologna - BC Roma SPQR
- Tezenis Verona - APU Old Wild West Udine
- Dolomiti Energia Trentino - Napoli Basketball
- Bertram Derthona Tortona - Armani Olimpia Milano
- Pallacanestro Trieste - UNA Hotels Reggio Emilia
- Maxima Roma - Nutribullet Treviso Basket
- Longobardi Scafati Basket - Acqua S.Bernardo Cantù
- Openjobmetis Varese - Umana Reyer Venezia

10ª Giornata – Domenica 06/12/2026

- BC Roma SPQR - Dolomiti Energia Trentino
- Armani Olimpia Milano - Longobardi Scafati Basket
- Nutribullet Treviso Basket - Virtus Bologna
- Umana Reyer Venezia - Bertram Derthona Tortona
- Napoli Basketball - Tezenis Verona
- UNA Hotels Reggio Emilia - Maxima Roma
- Acqua S.Bernardo Cantù - Openjobmetis Varese
- APU Old Wild West Udine - Pallacanestro Trieste

11ª Giornata – Domenica 13/12/2026

- Virtus Bologna - APU Old Wild West Udine
- BC Roma SPQR - Napoli Basketball
- Tezenis Verona - Acqua S.Bernardo Cantù
- Armani Olimpia Milano - UNA Hotels Reggio Emilia
- Dolomiti Energia Trentino - Bertram Derthona Tortona

Ritaglio stampa ad uso esclusivo del destinatario, non riproducibile.
095047-ITOMLY

- Pallacanestro Trieste - Nutribullet Treviso Basket
- Longobardi Scafati Basket - Umana Reyer Venezia
- Openjobmetis Varese - Maxima Roma

12ª Giornata – Domenica 20/12/2026

- Bertram Derthona Tortona - Longobardi Scafati Basket
- Nutribullet Treviso Basket - Tezenis Verona
- Umana Reyer Venezia - Armani Olimpia Milano
- Napoli Basketball - Openjobmetis Varese
- Maxima Roma - Pallacanestro Trieste
- UNA Hotels Reggio Emilia - Virtus Bologna
- Acqua S.Bernardo Cantù - Dolomiti Energia Trentino
- APU Old Wild West Udine - BC Roma SPQR

13ª Giornata – Domenica 27/12/2026

- Virtus Bologna - Bertram Derthona Tortona
- BC Roma SPQR - Acqua S.Bernardo Cantù
- Tezenis Verona - Umana Reyer Venezia
- Armani Olimpia Milano - Maxima Roma
- Pallacanestro Trieste - Dolomiti Energia Trentino
- Longobardi Scafati Basket - UNA Hotels Reggio Emilia
- Openjobmetis Varese - Nutribullet Treviso Basket
- APU Old Wild West Udine - Napoli Basketball

14ª Giornata – Domenica 03/01/2027

- Armani Olimpia Milano - Openjobmetis Varese
- Dolomiti Energia Trentino - Tezenis Verona
- Bertram Derthona Tortona - Pallacanestro Trieste
- Umana Reyer Venezia - APU Old Wild West Udine
- Napoli Basketball - Virtus Bologna
- Maxima Roma - Longobardi Scafati Basket
- UNA Hotels Reggio Emilia - BC Roma SPQR
- Acqua S.Bernardo Cantù - Nutribullet Treviso Basket

15ª Giornata – Domenica 10/01/2027

- Virtus Bologna - Acqua S.Bernardo Cantù
- BC Roma SPQR - Armani Olimpia Milano
- Tezenis Verona - Maxima Roma
- Dolomiti Energia Trentino - Umana Reyer Venezia
- Pallacanestro Trieste - Longobardi Scafati Basket
- Nutribullet Treviso Basket - Napoli Basketball
- Openjobmetis Varese - Bertram Derthona Tortona
- APU Old Wild West Udine - UNA Hotels Reggio Emilia

16ª Giornata – Domenica 17/01/2027

- Armani Olimpia Milano - Napoli Basketball
- Bertram Derthona Tortona - APU Old Wild West Udine
- Umana Reyer Venezia - BC Roma SPQR
- Maxima Roma - Dolomiti Energia Trentino
- Longobardi Scafati Basket - Virtus Bologna
- UNA Hotels Reggio Emilia - Nutribullet Treviso Basket
- Openjobmetis Varese - Tezenis Verona
- Acqua S.Bernardo Cantù - Pallacanestro Trieste

17ª Giornata – Domenica 24/01/2027

Ritaglio stampa ad uso esclusivo del destinatario, non riproducibile.
095047-ITOMLY

- Virtus Bologna - Armani Olimpia Milano
- BC Roma SPQR - Maxima Roma
- Tezenis Verona - Longobardi Scafati Basket
- Dolomiti Energia Trentino - UNA Hotels Reggio Emilia
- Pallacanestro Trieste - Openjobmetis Varese
- Nutribullet Treviso Basket - Umana Reyer Venezia
- Napoli Basketball - Bertram Derthona Tortona
- APU Old Wild West Udine - Acqua S.Bernardo Cantù

18ª Giornata – Domenica 31/01/2027

- Bertram Derthona Tortona - BC Roma SPQR
- Pallacanestro Trieste - APU Old Wild West Udine
- Nutribullet Treviso Basket - Dolomiti Energia Trentino
- Umana Reyer Venezia - Openjobmetis Varese
- Maxima Roma - Virtus Bologna
- Longobardi Scafati Basket - Armani Olimpia Milano
- UNA Hotels Reggio Emilia - Napoli Basketball
- Acqua S.Bernardo Cantù - Tezenis Verona

19ª Giornata – Domenica 07/02/2027

- Virtus Bologna - UNA Hotels Reggio Emilia
- BC Roma SPQR - Pallacanestro Trieste
- Tezenis Verona - Nutribullet Treviso Basket
- Armani Olimpia Milano - Umana Reyer Venezia
- Dolomiti Energia Trentino - APU Old Wild West Udine
- Napoli Basketball - Maxima Roma
- Longobardi Scafati Basket - Bertram Derthona Tortona
- Openjobmetis Varese - Acqua S.Bernardo Cantù

20ª Giornata – Domenica 14/02/2027

- Bertram Derthona Tortona - Dolomiti Energia Trentino
- Pallacanestro Trieste - Virtus Bologna
- Nutribullet Treviso Basket - Openjobmetis Varese
- Umana Reyer Venezia - UNA Hotels Reggio Emilia
- Napoli Basketball - Longobardi Scafati Basket
- Maxima Roma - Armani Olimpia Milano
- Acqua S.Bernardo Cantù - BC Roma SPQR
- APU Old Wild West Udine - Tezenis Verona

21ª Giornata – Domenica 07/03/2027

- Virtus Bologna - Umana Reyer Venezia
- BC Roma SPQR - Nutribullet Treviso Basket
- Armani Olimpia Milano - Bertram Derthona Tortona
- Dolomiti Energia Trentino - Pallacanestro Trieste
- Longobardi Scafati Basket - APU Old Wild West Udine
- UNA Hotels Reggio Emilia - Tezenis Verona
- Openjobmetis Varese - Napoli Basketball
- Acqua S.Bernardo Cantù - Maxima Roma

22ª Giornata – Domenica 14/03/2027

- Tezenis Verona - BC Roma SPQR
- Bertram Derthona Tortona - Openjobmetis Varese
- Pallacanestro Trieste - Armani Olimpia Milano
- Nutribullet Treviso Basket - Acqua S.Bernardo Cantù

Ritaglio stampa ad uso esclusivo del destinatario, non riproducibile.
095047-ITOMLY

- Umana Reyer Venezia - Longobardi Scafati Basket
- Napoli Basketball - Dolomiti Energia Trentino
- Maxima Roma - UNA Hotels Reggio Emilia
- APU Old Wild West Udine - Virtus Bologna

23ª Giornata – Domenica 21/03/2027

- BC Roma SPQR - Virtus Bologna
- Tezenis Verona - Napoli Basketball
- Armani Olimpia Milano - APU Old Wild West Udine
- Bertram Derthona Tortona - Umana Reyer Venezia
- Nutribullet Treviso Basket - Maxima Roma
- UNA Hotels Reggio Emilia - Pallacanestro Trieste
- Openjobmetis Varese - Dolomiti Energia Trentino
- Acqua S.Bernardo Cantù - Longobardi Scafati Basket

24ª Giornata – Sabato 27/03/2027

- Virtus Bologna - Openjobmetis Varese
- Dolomiti Energia Trentino - Acqua S.Bernardo Cantù
- Pallacanestro Trieste - Bertram Derthona Tortona
- Napoli Basketball - Nutribullet Treviso Basket
- Maxima Roma - Tezenis Verona
- Longobardi Scafati Basket - BC Roma SPQR
- UNA Hotels Reggio Emilia - Armani Olimpia Milano
- APU Old Wild West Udine - Umana Reyer Venezia

25ª Giornata – Domenica 04/04/2027

- Tezenis Verona - Virtus Bologna
- Armani Olimpia Milano - BC Roma SPQR
- Nutribullet Treviso Basket - Pallacanestro Trieste
- Umana Reyer Venezia - Dolomiti Energia Trentino
- Napoli Basketball - APU Old Wild West Udine
- Maxima Roma - Bertram Derthona Tortona
- Openjobmetis Varese - Longobardi Scafati Basket
- Acqua S.Bernardo Cantù - UNA Hotels Reggio Emilia

26ª Giornata – Domenica 11/04/2027

- Virtus Bologna - Napoli Basketball
- BC Roma SPQR - UNA Hotels Reggio Emilia
- Dolomiti Energia Trentino - Armani Olimpia Milano
- Bertram Derthona Tortona - Acqua S.Bernardo Cantù
- Pallacanestro Trieste - Maxima Roma
- Umana Reyer Venezia - Tezenis Verona
- Longobardi Scafati Basket - Nutribullet Treviso Basket
- APU Old Wild West Udine - Openjobmetis Varese

27ª Giornata – Domenica 18/04/2027

- Tezenis Verona - Pallacanestro Trieste
- Dolomiti Energia Trentino - Longobardi Scafati Basket
- Nutribullet Treviso Basket - Bertram Derthona Tortona
- Napoli Basketball - BC Roma SPQR
- Maxima Roma - Umana Reyer Venezia
- UNA Hotels Reggio Emilia - APU Old Wild West Udine
- Openjobmetis Varese - Armani Olimpia Milano
- Acqua S.Bernardo Cantù - Virtus Bologna

Ritaglio stampa ad uso esclusivo del destinatario, non riproducibile.
095047-ITOMLY

28ª Giornata – Domenica 25/04/2027

- Virtus Bologna - Nutribullet Treviso Basket
- BC Roma SPQR - Openjobmetis Varese
- Tezenis Verona - Dolomiti Energia Trentino
- Armani Olimpia Milano - Acqua S.Bernardo Cantù
- Bertram Derthona Tortona - UNA Hotels Reggio Emilia
- Umana Reyer Venezia - Napoli Basketball
- Longobardi Scafati Basket - Pallacanestro Trieste
- APU Old Wild West Udine - Maxima Roma

29ª Giornata – Domenica 02/05/2027

- Armani Olimpia Milano - Tezenis Verona
- Dolomiti Energia Trentino - BC Roma SPQR
- Bertram Derthona Tortona - Virtus Bologna
- Pallacanestro Trieste - Napoli Basketball
- Maxima Roma - Openjobmetis Varese
- UNA Hotels Reggio Emilia - Longobardi Scafati Basket
- Acqua S.Bernardo Cantù - Umana Reyer Venezia
- APU Old Wild West Udine - Nutribullet Treviso Basket

30ª Giornata – Domenica 09/05/2027

- Virtus Bologna - Dolomiti Energia Trentino
- BC Roma SPQR - APU Old Wild West Udine
- Tezenis Verona - Bertram Derthona Tortona
- Nutribullet Treviso Basket - Armani Olimpia Milano
- Umana Reyer Venezia - Pallacanestro Trieste
- Napoli Basketball - Acqua S.Bernardo Cantù
- Longobardi Scafati Basket - Maxima Roma
- Openjobmetis Varese - UNA Hotels Reggio Emilia

segui **CalcioNapoli24.it** direttamente su **Google**

ULTIMISSIME NOTIZIE

7 Ago, 13:15 - **Ritiro Castel di Sangro Napoli, 4 calciatori in piazza coi tifosi | DIRETTA VIDEO**

7 Ago, 10:45 - **Gatti-Napoli: la Juve spara una cifra fuori mercato per cederlo adesso**

7 Ago, 10:30 - **Clamoroso: ora il Napoli rischia di farsi soffiare sia Zeballos che Favasuli!**

7 Ago, 10:20 - **Seconda maglia Napoli dedicata all'Argentina! Link e prezzo per acquistarla online**

7 Ago, 10:15 - **Quando arriverà Lukaku a Castel di Sangro? Si fa largo una doppia ipotesi: "In pochi ci credono"**

Ritaglio stampa ad uso esclusivo del destinatario, non riproducibile.
095047-IT0MLY

IL TUO GIORNALE PREFERITO SU Google

LA VOCE
AGGIORNAMENTI SCARICA L'APP
SCOPRI COSA FARE EVENTI & APPUNTAMENTI
RESTA AGGIORNATO NEWSLETTER
Edicola Digitale
Shop

Ultime Notizie Cronaca Attualità Economia Torino Italia Storia Esteri Calcio Italia Sport Vetrine Necrologie
La Voce degli Animali Costume e Società Pianeta Sanità Economia Dai Comuni Le Interviste Turismo CRPiemonte DAL TERRITORIO

Rivarolo Urban Center
WWW.RIVAROLOURBANCENTER.IT
SEGUICI SU
Saldi ESTIVI
FINO AL 29 AGOSTO

• CLICCA IL BOT
IN FONDO
• ACCEDI AL TU
ACCOUNT GOO
• AGGIUNGI GIO
LA VOCE TRA LE
CHE PREFERISC
Preferenze fonti
CLICCA E AGG
GIORNALE LA

Attualità
IMMAGINE GENERATA CON AI

Torino prepara il Natale 2026: via Roma diventa un boschetto, tra pista di ghiaccio, mercatini e due concerti di Capodanno

La giunta approva le linee guida per le feste 2026-2027: installazioni da piazza Castello a piazza Carlo Felice, villaggio in piazza Solferino, appuntamenti culturali diffusi e musica all'Inalpi Arena e al Teatro Regio

ALICE CAPUTO
Email:
alicecaputo2002.ac@gmail.com
07 AGOSTO 2026 - 14:23

Torino prepara il Natale 2026: via Roma diventa un boschetto, tra pista di ghiaccio, mercatini e due concerti di Capodanno

Torino comincia a costruire con largo anticipo il calendario delle **festività natalizie 2026-2027** e mette già sul tavolo una delle novità destinate a caratterizzare il centro cittadino: il **Boschetto di Natale lungo via Roma**, tra **piazza Castello e piazza Carlo Felice**, con **piazza San Carlo** come punto centrale dell'installazione.

Le linee di indirizzo per l'organizzazione di Natale e Capodanno sono state approvate dalla **Giunta comunale** a inizio agosto, dando così il via al percorso necessario per programmare e realizzare gli eventi dei prossimi mesi.

Edicola digitale
Leggi l'ultima edizione
Acquista l'edizione

Ritaglio stampa ad uso esclusivo del destinatario, non riproducibile.
095047-ITOMLY

La delibera è stata presentata su proposta dell'assessore ai Grandi Eventi e al Turismo **Domenico Carretta**, di concerto con l'assessora alla Cultura **Rosanna Purchia** e con l'assessore al Commercio **Paolo Chiavarino**.

L'idea, anche per quest'anno, è quella di costruire un **Natale diffuso**, capace di coinvolgere non soltanto il centro storico ma anche le Circoscrizioni, con allestimenti, appuntamenti culturali, iniziative artistiche e momenti di intrattenimento distribuiti in diversi punti della città.

La principale novità resta però il boschetto lungo la rinnovata via Roma. L'installazione accompagnerà uno degli assi più riconoscibili di Torino, dalla zona di **piazza Castello** fino a **piazza Carlo Felice**, con il passaggio da piazza San Carlo destinato a diventare il fulcro visivo del progetto.

La scelta è legata anche alla nuova fase di utilizzo degli spazi pubblici del centro, in particolare alla **pedonalizzazione di via Roma**, che l'amministrazione intende valorizzare durante le festività.

Secondo quanto spiegato dall'assessore Carretta, la delibera segna l'avvio del lavoro necessario per costruire un calendario coordinato, riconoscibile e distribuito in più punti della città. Il nuovo boschetto di via Roma viene considerato anche uno strumento per rendere più vissuto il centro e valorizzare spazi destinati a essere attraversati con sempre maggiore frequenza da residenti e turisti.

Accanto alla novità di via Roma torneranno alcuni degli elementi più riconoscibili del Natale torinese. L'**Assessorato alla Cultura** curerà l'allestimento del **Presepe di Emanuele Luzzati** e del **Calendario dell'Avvento**, due appuntamenti ormai stabilmente associati al periodo delle feste in città.

Il programma culturale non si limiterà però alle sole installazioni. È previsto anche un calendario di iniziative diffuse legate alle **Biblioteche civiche**, al **Centro Interculturale** e al **Centro Civico di Formazione Musicale**, con l'obiettivo di portare eventi e attività in più luoghi della città e rivolgersi a pubblici diversi.

L'assessora Purchia ha sottolineato come il programma natalizio venga pensato anche come un'occasione per valorizzare il patrimonio culturale torinese e renderlo parte della vita quotidiana durante le festività. Il Presepe di Luzzati, il Calendario dell'Avvento e le attività delle strutture culturali cittadine dovrebbero contribuire a costruire un'offerta più capillare e accessibile.

Un altro punto centrale sarà **piazza Solferino**, dove tornerà il **Villaggio di Natale**. Qui sarà allestita anche la **pista di pattinaggio su ghiaccio**, affiancata da **mercatini natalizi**, attività culturali e di intrattenimento e iniziative di solidarietà.

L'Assessorato al Commercio prevede inoltre di portare l'atmosfera delle feste anche fuori dal centro attraverso la collocazione di **alberi di Natale illuminati e luci natalizie nelle Circoscrizioni**.

I più letti

Attualità

Ritrova due libretti degli anni Settanta in un cassetto: la banca dovrà rimborsargli 110mila euro

Attualità

Apre il capanno degli attrezzi e trova un enorme nido di calabroni. E' successo in Canavese

Cronaca

Incontri hard con l'auto della Polizia Locale durante il turno: l'ex agente dovrà pagare 20 mila euro al Comune

Attualità

Tragedia in via Buozzi per 36 famiglie. Atc presenta il conto

[illegible] migranti in zombi: su X la provocazione che riduce Ceuta a una scena da film horror (VIDEO)

Torino-Bardonecchia, due mesi di cantieri sui binari: corse cancellate, bus sostitutivi e Frecciarossa ridotti

Ritaglio stampa ad uso esclusivo del destinatario, non riproducibile.

095047-ITOMLY

Secondo l'impostazione illustrata dall'assessore Chiavarino, mercatini, pista di pattinaggio, luci e alberi non saranno considerati soltanto elementi decorativi, ma anche strumenti per sostenere la vitalità degli spazi pubblici, accompagnare il commercio di prossimità e creare luoghi di incontro e partecipazione.

Resterà anche l'**albero di Natale nel cortile di Palazzo Civico**, altro elemento tradizionale del programma cittadino.

Confermati poi i due grandi appuntamenti musicali legati al passaggio tra il 2026 e il 2027.

La sera del **31 dicembre** sarà l'**Inalpi Arena** a ospitare uno spettacolo di musica dal vivo per accompagnare Torino verso il nuovo anno. Il **1° gennaio**, nel pomeriggio, toccherà invece al **Teatro Regio**, dove è previsto un concerto dedicato alla musica **classica e lirica**.

I due eventi saranno organizzati dagli assessorati ai Grandi Eventi e alla Cultura in collaborazione con la **Fondazione per la Cultura Torino**.

Il programma completo dovrà essere definito nei prossimi mesi, ma le principali location sono già tracciate. Il centro avrà come nuovi protagonisti via Roma e piazza San Carlo, mentre piazza Solferino conserverà la sua funzione di grande spazio dedicato al villaggio natalizio e alle attività per famiglie e visitatori.

Alle iniziative centrali si affiancheranno quelle diffuse nei quartieri, con l'idea di costruire una festa che non resti confinata alle vie più turistiche.

Torino si prepara quindi a un Natale più articolato, con un asse principale che attraverserà il centro da piazza Castello a piazza Carlo Felice e una rete di appuntamenti capace di arrivare nelle Circoscrizioni. Il **Boschetto di Natale** sarà il segno più visibile della nuova edizione, mentre concerti, cultura, mercatini, pista di ghiaccio e illuminazioni continueranno a rappresentare i punti fermi di una macchina organizzativa che, in piena estate, è già entrata in movimento.

Il nuovo teatro di Chivasso ha un nome: sarà il "Teatro Cinecittà". Ma il 1° settembre l'inaugurazione resta fuori

La Giunta recupera il nome storico dell'ex cinema. Il primo evento si terrà all'aperto, mentre manca ancora la data di apertura della sala da 234 posti

I 400 giganti verdi del Piemonte: nel Canavese svetta il cedro secolare del castello di Montalto Dora

La Regione ha censito 96 specie distribuite in 228 Comuni, dalle città alle montagne. Una cartografia digitale permette di localizzare gli esemplari e costruire itinerari tra natura, paesaggio e memoria

Rivarolo accende l'estate: cinque giorni di musica, fiera e tradizione per la festa di San Giacomo

Rivarolo Canavese trasforma la festa patronale in un evento diffuso: dal 23 al 28 luglio concerti, food village, mostra nigeriana, fiera agricola e fuochi d'artificio con ingresso gratuito.

Tag
Torino , via Roma , piazza Castello , piazza San Carlo , piazza Carlo Felice , Domenico Carretta , Rosanna Purchia , Paolo Chiavarino , Emanuele Luzzati , Inalpi Arena

Commenti scrivi/Scopri i commenti
Condividi le tue opinioni su Giornale La Voce
T
Caratteri rimanenti: 400
Invia

Resta aggiornato, iscriviti alla nostra newsletter
Ricevi gratuitamente, ogni giorno, le notizie più fresche direttamente via email!
Email

Guccini, l'ultima polemica torna dal 2020: quella "Bella ciao" contro Salvini, Berlusconi e Meloni (VIDEO)

Ritaglio stampa ad uso esclusivo del destinatario, non riproducibile.

095047-ITOMLY

Irama torna a Torino: data e biglietti del concerto all'Inalpi Arena

(Voti: **1** . Media: **5,00** su 5)

SEGUICI SU · INSTAGRAM

SEGUICI SU · FACEBOOK

Cerca

Il **21 dicembre 2026**, alle **ore 21.00**, **Irama** salirà sul palco dell'**Inalpi Arena di**

Ritaglio stampa ad uso esclusivo del destinatario, non riproducibile.

095047-ITOMLY

Torino con **"A chi ci sarà sempre"**, il nuovo tour nei palasport che accompagnerà l'artista nelle principali città italiane a partire da dicembre 2026. La tappa torinese rientra in un calendario che attraverserà il Paese con una serie di appuntamenti dedicati al ritorno dal vivo del cantautore. **R101** sarà radio partner ufficiale dell'intera tournée.

Prima dell'appuntamento di Torino, il tour farà tappa il **6 dicembre a Mantova** per la data zero al Palaunical, quindi proseguirà a **Firenze** (8 dicembre, Mandela Forum), **Roma** (12 dicembre, Palazzo dello Sport), **Milano** (16 dicembre, Unipol Dome) e **Bologna** (19 dicembre, Unipol Arena), per poi raggiungere il capoluogo piemontese e concludere il **23 dicembre a Napoli**, al Palapartenope.

Potete acquistare i biglietti per il concerto di Irama a Torino qui.

Per restare aggiornati sulle prossime novità, seguiteci su **Google Discover** e aggiungete Guidatorino.com alle **Fonti preferite di Google**.

Quando
Data/e: **21 Dicembre 2026**
Orario: **21:00 - 23:00**

Dove
Inalpi Arena
corso Sebastopoli 123 - Torino

Prezzo
da 55 € + commissioni

Altre informazioni
www.ticketone.it

Categoria dell'evento
- Concerti

Mappa

In Evidenza

Le 10 cose da fare a Torino questo weekend (7/8/9 Agosto 2026)

Sagre di Agosto 2026 in Valle d'Aosta: gli eventi da non perdere

Riapre il Museo della Radio e della Televisione: ingresso gratis e apertura tutti i giorni di Agosto

Scrivici: Contatti – Pubblicità

Ritaglio stampa ad uso esclusivo del destinatario, non riproducibile.
095047-ITOMLY

www.ecostampa.it

Napoli Basket, il calendario 2026-27: debutto in trasferta con la Maxima Roma, a novembre e febbraio

Salvio Passante Notizie basket - Lega Basket ufficializza il calendario della Regular Season della LBA Serie A SisalClub 2026/27 . Anche in questa stagione è stata applicata la logica del calendario asimmetrico, che presenta il girone di ritorno diverso nella sequenza delle gare rispetto a quello della andata. LE DATE DELLA REGULAR SEASON La regular season 2026/27 prenderà il via nel weekend del 27 settembre, una settimana dopo il primo evento stagionale, la Supercoppa LBA 2026 alla Nova Arena di Tortona , in programma il 19 e 20 settembre. Il girone d´andata, che eleggerà le 8 protagoniste della Final Eight di Coppa Italia di Torino , si concluderà domenica 10 gennaio 2027. L´ultimo turno di regular season è previsto per domenica 9 maggio 2027. La prima riedizione in campionato delle ultime LBA Finals tra Armani Olimpia Milano e Umana Reyer Venezia è in programma per il turno del 20 dicembre alla 12ª giornata al Taliercio . Con ritorno all´ Unipol Forum si disputerà il 7 febbraio 2027 (19° turno). La sfida in campionato tra le due squadre protagoniste anche quest´anno in Eurolega Armani Olimpia Milano e Virtus Bologna , si disputeranno nel weekend del 25 ottobre 2026 (5° turno) all´ Unipol Forum di Assago e del 24 gennaio 2027 (17° turno) all´ Unipol Hall di Bologna Nella Serie A SisalClub 2026/27 ci sarà anche il derby di Roma tra Maxima e BC SPQR , che si disputerà nel 3° (11 ottobre 2026) e nel 17° turno (24 gennaio 2027). Tra le date che i tifosi segneranno in rosso sul proprio calendario, Cantù Varese (6 dicembre 2026 e 7 febbraio 2027), Napoli Scafati (8 novembre 2026 e 14 febbraio 2027), Treviso Venezia (25 ottobre 2026 e 24 gennaio 2027) Udine Trieste (6 dicembre 2026 e 31 gennaio 2027). Durante il periodo natalizio la Serie A scenderà in campo in due turni: domenica 20 e domenica 27 dicembre. La Virtus Bologna disputerà le sue gare casalinghe al PalaDozza sino al mese di novembre: in dicembre è infatti previsto il trasferimento nella nuova Unipol Hall a BolognaFiere . Anche Cantù , dopo l´inizio di stagione al PalaDesio , si trasferirà nella nuova Cantù Arena dal mese di marzo 2027. La stagione regolare 2026/2027 non prevede turni infrasettimanali. I PLAYOFF Le date della post-season verranno ufficializzate in base al cammino delle squadre italiane nelle competizioni europee per Club. LA FINAL EIGHT 2027 DAL 17 AL 21 FEBBRAIO A TORINO Le migliori otto squadre al termine del girone di andata si contenderanno la Coppa Italia nella Final Eight , in programma dal 17 al 21 febbraio 2027. Per il quinto anno consecutivo, la manifestazione si disputerà all´ Inalpi Arena di Torino LE FINESTRE PER LE NAZIONALI In questa stagione sono previste due finestre dedicate alle attività delle Nazionali, con le partite valide per la qualificazione alla FIBA World Cup 2027 . Il campionato si ferma di conseguenza nei weekend del 29 novembre 2026 e del 28 febbraio 2027. CALENDARIO SERIE A SISALCLUB REGULAR SEASON 2026/27 Girone di andata 1ª Giornata Domenica 27/09/2026 Armani Olimpia Milano - Pallacanestro Trieste Bertram Derthona Tortona - Tezenis Verona Nutribullet Treviso Basket - BC Roma SPQR Umana Reyer Venezia - Acqua S.Bernardo Cantù Maxima Roma - Napoli Basketball UNA Hotels Reggio Emilia - Dolomiti Energia Trentino Openjobmetis Varese - Virtus Bologna APU Old Wild West Udine - Longobardi Scafati Basket 2ª Giornata Domenica 04/10/2026 Virtus Bologna - Maxima Roma BC Roma SPQR - Bertram Derthona Tortona Tezenis Verona - Armani Olimpia Milano Dolomiti Energia Trentino - Nutribullet Treviso Basket Pallacanestro Trieste - Umana Reyer Venezia Napoli Basketball - UNA Hotels Reggio Emilia Longobardi Scafati Basket - Openjobmetis Varese Acqua S.Bernardo Cantù - APU Old Wild West Udine 3ª Giornata Domenica 11/10/2026 Armani Olimpia Milano - Nutribullet Treviso Basket Umana Reyer Venezia - Virtus Bologna Maxima Roma - BC Roma SPQR Longobardi Scafati Basket - Tezenis Verona UNA Hotels Reggio Emilia - Bertram Derthona Tortona Openjobmetis Varese - Pallacanestro Trieste Acqua S.Bernardo Cantù - Napoli Basketball APU Old Wild West Udine - Dolomiti Energia Trentino 4ª Giornata Domenica 18/10/2026 Virtus Bologna - Longobardi Scafati Basket BC Roma SPQR - Umana Reyer Venezia Tezenis Verona - UNA Hotels Reggio Emilia Dolomiti Energia Trentino - Openjobmetis Varese Bertram Derthona Tortona - Maxima Roma Pallacanestro Trieste - Acqua S.Bernardo Cantù Nutribullet Treviso Basket - APU Old Wild West Udine Napoli Basketball - Armani Olimpia Milano 5ª Giornata Domenica 25/10/2026 Armani Olimpia Milano - Virtus Bologna Bertram Derthona Tortona - Napoli Basketball Pallacanestro Trieste - Tezenis Verona Umana Reyer Venezia - Nutribullet Treviso Basket Maxima Roma - APU Old Wild West Udine Longobardi Scafati Basket - Dolomiti Energia Trentino UNA Hotels Reggio Emilia - Acqua S.Bernardo Cantù Openjobmetis Varese - BC Roma SPQR 6ª Giornata Domenica 01/11/2026 Virtus Bologna - Pallacanestro Trieste BC Roma SPQR - Longobardi Scafati Basket Tezenis Verona - Openjobmetis Varese Dolomiti Energia Trentino - Maxima

Ritaglio stampa ad uso esclusivo del destinatario, non riproducibile.
095047-ITOMLY

Roma Nutribullet Treviso Basket - UNA Hotels Reggio Emilia Napoli Basketball - Umana Reyer Venezia Acqua S.Bernardo Cantù - Armani Olimpia Milano APU Old Wild West Udine - Bertram Derthona Tortona 7ª Giornata Domenica 08/11/2026 Virtus Bologna - Tezenis Verona Armani Olimpia Milano - Dolomiti Energia Trentino Bertram Derthona Tortona - Nutribullet Treviso Basket Pallacanestro Trieste - BC Roma SPQR Maxima Roma - Acqua S.Bernardo Cantù Longobardi Scafati Basket - Napoli Basketball UNA Hotels Reggio Emilia - Umana Reyer Venezia Openjobmetis Varese - APU Old Wild West Udine 8ª Giornata Domenica 15/11/2026 BC Roma SPQR - Tezenis Verona Dolomiti Energia Trentino - Virtus Bologna Nutribullet Treviso Basket - Longobardi Scafati Basket Umana Reyer Venezia - Maxima Roma Napoli Basketball - Pallacanestro Trieste UNA Hotels Reggio Emilia - Openjobmetis Varese Acqua S.Bernardo Cantù - Bertram Derthona Tortona APU Old Wild West Udine - Armani Olimpia Milano 9ª Giornata Domenica 22/11/2026 Virtus Bologna - BC Roma SPQR Tezenis Verona - APU Old Wild West Udine Dolomiti Energia Trentino - Napoli Basketball Bertram Derthona Tortona - Armani Olimpia Milano Pallacanestro Trieste - UNA Hotels Reggio Emilia Maxima Roma - Nutribullet Treviso Basket Longobardi Scafati Basket - Acqua S.Bernardo Cantù Openjobmetis Varese - Umana Reyer Venezia 10ª Giornata Domenica 06/12/2026 BC Roma SPQR - Dolomiti Energia Trentino Armani Olimpia Milano - Longobardi Scafati Basket Nutribullet Treviso Basket - Virtus Bologna Umana Reyer Venezia - Bertram Derthona Tortona Napoli Basketball - Tezenis Verona UNA Hotels Reggio Emilia - Maxima Roma Acqua S.Bernardo Cantù - Openjobmetis Varese APU Old Wild West Udine - Pallacanestro Trieste 11ª Giornata Domenica 13/12/2026 Virtus Bologna - APU Old Wild West Udine BC Roma SPQR - Napoli Basketball Tezenis Verona - Acqua S.Bernardo Cantù Armani Olimpia Milano - UNA Hotels Reggio Emilia Dolomiti Energia Trentino - Bertram Derthona Tortona Pallacanestro Trieste - Nutribullet Treviso Basket Longobardi Scafati Basket - Umana Reyer Venezia Openjobmetis Varese - Maxima Roma 12ª Giornata Domenica 20/12/2026 Bertram Derthona Tortona - Longobardi Scafati Basket Nutribullet Treviso Basket - Tezenis Verona Umana Reyer Venezia - Armani Olimpia Milano Napoli Basketball - Openjobmetis Varese Maxima Roma - Pallacanestro Trieste UNA Hotels Reggio Emilia - Virtus Bologna Acqua S.Bernardo Cantù - Dolomiti Energia Trentino APU Old Wild West Udine - BC Roma SPQR 13ª Giornata Domenica 27/12/2026 Virtus Bologna - Bertram Derthona Tortona BC Roma SPQR - Acqua S.Bernardo Cantù Tezenis Verona - Umana Reyer Venezia Armani Olimpia Milano - Maxima Roma Pallacanestro Trieste - Dolomiti Energia Trentino Longobardi Scafati Basket - UNA Hotels Reggio Emilia Openjobmetis Varese - Nutribullet Treviso Basket APU Old Wild West Udine - Napoli Basketball 14ª Giornata Domenica 03/01/2027 Armani Olimpia Milano - Openjobmetis Varese Dolomiti Energia Trentino - Tezenis Verona Bertram Derthona Tortona - Pallacanestro Trieste Umana Reyer Venezia - APU Old Wild West Udine Napoli Basketball - Virtus Bologna Maxima Roma - Longobardi Scafati Basket UNA Hotels Reggio Emilia - BC Roma SPQR Acqua S.Bernardo Cantù - Nutribullet Treviso Basket 15ª Giornata Domenica 10/01/2027 Virtus Bologna - Acqua S.Bernardo Cantù BC Roma SPQR - Armani Olimpia Milano Tezenis Verona - Maxima Roma Dolomiti Energia Trentino - Umana Reyer Venezia Pallacanestro Trieste - Longobardi Scafati Basket Nutribullet Treviso Basket - Napoli Basketball Openjobmetis Varese - Bertram Derthona Tortona APU Old Wild West Udine - UNA Hotels Reggio Emilia 16ª Giornata Domenica 17/01/2027 Armani Olimpia Milano - Napoli Basketball Bertram Derthona Tortona - APU Old Wild West Udine Umana Reyer Venezia - BC Roma SPQR Maxima Roma - Dolomiti Energia Trentino Longobardi Scafati Basket - Virtus Bologna UNA Hotels Reggio Emilia - Nutribullet Treviso Basket Openjobmetis Varese - Tezenis Verona Acqua S.Bernardo Cantù - Pallacanestro Trieste 17ª Giornata Domenica 24/01/2027 Virtus Bologna - Armani Olimpia Milano BC Roma SPQR - Maxima Roma Tezenis Verona - Longobardi Scafati Basket Dolomiti Energia Trentino - UNA Hotels Reggio Emilia Pallacanestro Trieste - Openjobmetis Varese Nutribullet Treviso Basket - Umana Reyer Venezia Napoli Basketball - Bertram Derthona Tortona APU Old Wild West Udine - Acqua S.Bernardo Cantù 18ª Giornata Domenica 31/01/2027 Bertram Derthona Tortona - BC Roma SPQR Pallacanestro Trieste - APU Old Wild West Udine Nutribullet Treviso Basket - Dolomiti Energia Trentino Umana Reyer Venezia - Openjobmetis Varese Maxima Roma - Virtus Bologna Longobardi Scafati Basket - Armani Olimpia Milano UNA Hotels Reggio Emilia - Napoli Basketball Acqua S.Bernardo Cantù - Tezenis Verona 19ª Giornata Domenica 07/02/2027 Virtus Bologna - UNA Hotels Reggio Emilia BC Roma SPQR - Pallacanestro Trieste Tezenis Verona - Nutribullet Treviso Basket Armani Olimpia Milano - Umana Reyer Venezia Dolomiti Energia Trentino - APU Old Wild West Udine Napoli Basketball - Maxima Roma Longobardi Scafati Basket - Bertram Derthona Tortona Openjobmetis Varese - Acqua S.Bernardo Cantù 20ª Giornata Domenica 14/02/2027 Bertram Derthona Tortona - Dolomiti Energia Trentino Pallacanestro Trieste - Virtus Bologna Nutribullet Treviso Basket - Openjobmetis Varese Umana Reyer Venezia - UNA Hotels Reggio Emilia Napoli Basketball - Longobardi Scafati Basket Maxima Roma - Armani Olimpia Milano Acqua S.Bernardo Cantù - BC Roma SPQR APU Old Wild West Udine - Tezenis Verona 21ª Giornata Domenica 07/03/2027 Virtus Bologna - Umana Reyer Venezia BC Roma SPQR - Nutribullet Treviso Basket Armani Olimpia Milano

Ritaglio stampa ad uso esclusivo del destinatario, non riproducibile.
095047-ITOMLY

- Bertram Derthona Tortona Dolomiti Energia Trentino - Pallacanestro Trieste Longobardi Scafati Basket - APU Old Wild West Udine UNA Hotels Reggio Emilia - Tezenis Verona Openjobmetis Varese - Napoli Basketball Acqua S.Bernardo Cantù - Maxima Roma 22ª Giornata Domenica 14/03/2027 Tezenis Verona - BC Roma SPQR Bertram Derthona Tortona - Openjobmetis Varese Pallacanestro Trieste - Armani Olimpia Milano Nutribullet Treviso Basket - Acqua S.Bernardo Cantù Umana Reyer Venezia - Longobardi Scafati Basket Napoli Basketball - Dolomiti Energia Trentino Maxima Roma - UNA Hotels Reggio Emilia APU Old Wild West Udine - Virtus Bologna 23ª Giornata Domenica 21/03/2027 BC Roma SPQR - Virtus Bologna Tezenis Verona - Napoli Basketball Armani Olimpia Milano - APU Old Wild West Udine Bertram Derthona Tortona - Umana Reyer Venezia Nutribullet Treviso Basket - Maxima Roma UNA Hotels Reggio Emilia - Pallacanestro Trieste Openjobmetis Varese - Dolomiti Energia Trentino Acqua S.Bernardo Cantù - Longobardi Scafati Basket 24ª Giornata Sabato 27/03/2027 Virtus Bologna - Openjobmetis Varese Dolomiti Energia Trentino - Acqua S.Bernardo Cantù Pallacanestro Trieste - Bertram Derthona Tortona Napoli Basketball - Nutribullet Treviso Basket Maxima Roma - Tezenis Verona Longobardi Scafati Basket - BC Roma SPQR UNA Hotels Reggio Emilia - Armani Olimpia Milano APU Old Wild West Udine - Umana Reyer Venezia 25ª Giornata Domenica 04/04/2027 Tezenis Verona - Virtus Bologna Armani Olimpia Milano - BC Roma SPQR Nutribullet Treviso Basket - Pallacanestro Trieste Umana Reyer Venezia - Dolomiti Energia Trentino Napoli Basketball - APU Old Wild West Udine Maxima Roma - Bertram Derthona Tortona Openjobmetis Varese - Longobardi Scafati Basket Acqua S.Bernardo Cantù - UNA Hotels Reggio Emilia 26ª Giornata Domenica 11/04/2027 Virtus Bologna - Napoli Basketball BC Roma SPQR - UNA Hotels Reggio Emilia Dolomiti Energia Trentino - Armani Olimpia Milano Bertram Derthona Tortona - Acqua S.Bernardo Cantù Pallacanestro Trieste - Maxima Roma Umana Reyer Venezia - Tezenis Verona Longobardi Scafati Basket - Nutribullet Treviso Basket APU Old Wild West Udine - Openjobmetis Varese 27ª Giornata Domenica 18/04/2027 Tezenis Verona - Pallacanestro Trieste Dolomiti Energia Trentino - Longobardi Scafati Basket Nutribullet Treviso Basket - Bertram Derthona Tortona Napoli Basketball - BC Roma SPQR Maxima Roma - Umana Reyer Venezia UNA Hotels Reggio Emilia - APU Old Wild West Udine Openjobmetis Varese - Armani Olimpia Milano Acqua S.Bernardo Cantù - Virtus Bologna 28ª Giornata Domenica 25/04/2027 Virtus Bologna - Nutribullet Treviso Basket BC Roma SPQR - Openjobmetis Varese Tezenis Verona - Dolomiti Energia Trentino Armani Olimpia Milano - Acqua S.Bernardo Cantù Bertram Derthona Tortona - UNA Hotels Reggio Emilia Umana Reyer Venezia - Napoli Basketball Longobardi Scafati Basket - Pallacanestro Trieste APU Old Wild West Udine - Maxima Roma 29ª Giornata Domenica 02/05/2027 Armani Olimpia Milano - Tezenis Verona Dolomiti Energia Trentino - BC Roma SPQR Bertram Derthona Tortona - Virtus Bologna Pallacanestro Trieste - Napoli Basketball Maxima Roma - Openjobmetis Varese UNA Hotels Reggio Emilia - Longobardi Scafati Basket Acqua S.Bernardo Cantù - Umana Reyer Venezia APU Old Wild West Udine - Nutribullet Treviso Basket 30ª Giornata Domenica 09/05/2027 Virtus Bologna - Dolomiti Energia Trentino BC Roma SPQR - APU Old Wild West Udine Tezenis Verona - Bertram Derthona Tortona Nutribullet Treviso Basket - Armani Olimpia Milano Umana Reyer Venezia - Pallacanestro Trieste Napoli Basketball - Acqua S.Bernardo Cantù Longobardi Scafati Basket - Maxima Roma Openjobmetis Varese - UNA Hotels Reggio Emilia

Ritaglio stampa ad uso esclusivo del destinatario, non riproducibile.
095047-ITOMLY

www.ecostampa.it

Torino organizza il Natale, tra le novita' il boschetto in via Roma

PRT-COM (ANSA) - TORINO, 07 AGO - Il boschetto di Natale allestito lungo l´asse della rinnovata via Roma, con il suo fulcro in piazza San Carlo, è una delle novità delle linee di indirizzo per l´organizzazione delle iniziative di Natale e Capodanno 2026-2027. La delibera è stata approvata dalla giunta comunale di Torino su proposta dell´assessore ai Grandi eventi e turismo, Domenico Carretta, di concerto con l´assessora alla Cultura, Rosanna Purchia, e all´assessore al Commercio, Paolo Chiavarino. Anche quest´anno il Natale della città si svilupperà attraverso un´offerta diffusa di appuntamenti, allestimenti e iniziative culturali, artistiche e di intrattenimento, con gli allestimenti del calendario dell´avvento e del presepe di Luzzati, il villaggio di natale in piazza Solferino, l´albero nel cortile di Palazzo Civico, oltre che con il boschetto di Natale. Confermati infine i concerti del 31 dicembre all´Inalpi Arena e del primo gennaio al Teatro Regio. "Con questa delibera - dichiara l´assessore Carretta - avviamo il lavoro che consentirà di offrire alla città e ai visitatori un calendario coordinato, riconoscibile e diffuso di eventi per le festività natalizie. Con la novità del Boschetto di Natale in via Roma, le feste diventano anche un´occasione per vivere il nuovo centro di Torino, valorizzando spazi che saranno sempre più attraversati da cittadine, cittadini e turisti". "Il programma natalizio sarà anche un´occasione per valorizzare il patrimonio culturale della città e renderlo parte della vita quotidiana delle festività", sottolinea l´assessora Purchia. "Il Villaggio di Natale in piazza Solferino e le iniziative diffuse nelle Circoscrizioni contribuiranno a rendere la città più viva e accogliente durante le festività", aggiunge l´assessore Chiavarino. (ANSA).

Ritaglio stampa ad uso esclusivo del destinatario, non riproducibile.

095047-ITOMLY

TorinoClick
AGENZIA QUOTIDIANA DELLA CITTÀ DI TORINO

In ComuneTerritorioTrasportiCulturaSocietàSicurezzaSportEconomiaRelazioni internazionaliTorino cambia

Home › Cultura

La Città avvia l'organizzazione delle iniziative di Natale e Capodanno. Tra le novità, il boschetto di Natale in via Roma

7 Agosto 2026/Cultura, Torinese

Anche quest'anno appuntamenti, allestimenti e iniziative culturali, artistiche e di intrattenimento accompagneranno torinesi e visitatori durante le festività natalizie e di fine anno. La Giunta comunale ha approvato le linee di indirizzo per l'organizzazione delle iniziative di Natale e Capodanno 2026-2027, su proposta dell'assessore ai Grandi Eventi e Turismo Domenico Carretta, di concerto con l'assessora alla Cultura Rosanna Purchia e con l'assessore al Commercio Paolo Chiavarino.

Tornano il Calendario dell'Avvento, il Presepe di Luzzati, il Villaggio di Natale in piazza Solferino e l'albero nel cortile di Palazzo Civico. Confermati anche i due concerti che accompagneranno il passaggio al nuovo anno: quello del 31 dicembre all'Inalpi Arena e quello del primo gennaio al Teatro Regio. Tra le novità dell'edizione 2026, il Boschetto di Natale sarà allestito lungo l'asse della rinnovata via Roma, con il suo fulcro in piazza San Carlo.

"Con questa delibera avviamo il lavoro che consentirà di offrire alla città e ai visitatori un calendario coordinato, riconoscibile e diffuso di eventi per le festività natalizie – dichiara **l'assessore ai Grandi Eventi e al Turismo Domenico Carretta** –. Con la novità del Boschetto di Natale in via Roma, le feste diventano anche un'occasione per vivere il nuovo centro di Torino, valorizzando spazi che saranno sempre più attraversati da cittadine, cittadini e turisti".

La principale novità dell'edizione 2026 riguarda il Boschetto di Natale, che sarà allestito lungo via Roma, tra piazza Castello e piazza Carlo Felice, trovando in piazza San Carlo il cuore dell'installazione. La scelta permetterà di valorizzare uno degli assi più riconoscibili del centro cittadino e di accompagnare la nuova fase di fruizione dello spazio pubblico legata alla pedonalizzazione di via Roma.

L'Assessorato alla Cultura curerà l'allestimento del Presepe di Emanuele Luzzati e del Calendario dell'Avvento, oltre a un calendario di appuntamenti diffusi che valorizzerà le attività e i servizi delle Biblioteche civiche, del Centro Interculturale e del Centro Civico di Formazione Musicale.

"Il programma natalizio sarà anche un'occasione per valorizzare il patrimonio culturale della città e renderlo parte della vita quotidiana delle festività – dichiara **l'assessora alla Cultura Rosanna Purchia** –. Il Presepe di Emanuele Luzzati, il Calendario dell'Avvento e le attività delle Biblioteche civiche, del Centro Interculturale e del Centro Civico di Formazione Musicale contribuiranno a costruire un'offerta culturale diffusa, capace di parlare a pubblici diversi e di raggiungere più luoghi della città".

In piazza Solferino, a cura dell'Assessorato al Commercio, saranno allestiti il Villaggio di Natale e la pista di pattinaggio su ghiaccio, arricchiti dai mercatini di Natale, attività culturali e di intrattenimento e iniziative di solidarietà. L'Assessorato al Commercio realizzerà inoltre la collocazione di alberi di Natale illuminati e luci natalizie nelle Circoscrizioni, per una festa diffusa in tutto il territorio cittadino.

"Il Villaggio di Natale in piazza Solferino e le iniziative diffuse nelle Circoscrizioni contribuiranno a rendere la città più viva e accogliente durante le festività – dichiara **l'assessore al Commercio Paolo Chiavarino** –. Mercatini, pista di pattinaggio, luci e alberi di Natale non sono soltanto elementi decorativi, ma occasioni per sostenere la vitalità dello spazio pubblico, accompagnare il commercio di prossimità e offrire a cittadine, cittadini e visitatori luoghi di incontro e partecipazione".

A cura del Gabinetto del Sindaco saranno invece l'allestimento dell'albero di Natale a Palazzo Civico, che ogni anno apre le sue porte ai cittadini in occasione delle feste, e delle decorazioni dell'ingresso della sede comunale di via Corte d'Appello 16.

Due appuntamenti musicali accompagneranno torinesi e visitatori verso il nuovo anno: uno spettacolo di musica dal vivo la sera del 31 dicembre all'Inalpi Arena e un concerto di musica classica e lirica nel pomeriggio del primo gennaio al Teatro Regio. I due eventi saranno organizzati dagli assessorati ai Grandi eventi e alla Cultura, in collaborazione con la Fondazione per la Cultura Torino.

Cerca

Cerca

Articoli recenti

La Città avvia l'organizzazione delle iniziative di Natale e Capodanno. Tra le novità, il boschetto di Natale in via Roma

Ferragosto a Torino: 107 negozi e locali aperti nelle settimane più delicate dell'estate

Eclissi di Sole del 12 agosto: potenziati i collegamenti verso la collina

Via Roma ritrova la sua luce: alle battute finali il restauro dei lampioni storici

Da lunedì 10 e fino al 23 agosto sospesi il pagamento delle strisce blu e la ZTL

Archivi

Seleziona il mese

Credits

Editore: Città di Torino

Ritaglio stampa ad uso esclusivo del destinatario, non riproducibile.

095047-ITOMLY

TORINOCRONACA
L'EDITORIALE IL BORGHESE
EDIZIONE DIGITALE ABBONAMENTI
RESTA AGGIORNATO NEWSLETTER
EDIZIONE DIGITALE

LA MACCHINA ORGANIZZATIVA PER LE FESTIVITÀ

Torino si prepara alle feste di Natale: il boschetto incantato trasloca da Piazzetta Reale

Confermati anche i due concerti di Capodanno

ALEXIA PENNA
Email:
alexiapenna75@gmail.com
07 AGOSTO 2026 - 17:08

Il Boschetto di Natale traslocherà da Piazzetta Reale a via Roma

Play Pause Resume Stop

Ritaglio stampa ad uso esclusivo del destinatario, non riproducibile.
095047-ITOMLY

Il boschetto incantato, dalla magica cornice di Piazzetta Reale, si sposta nel cuore di **via Roma**. Torino si prepara dunque a cambiare volto per le festività natalizie: la Giunta comunale ha infatti approvato le linee di indirizzo per la programmazione degli **eventi di Natale e Capodanno 2026-2027,** dando il via alla macchina organizzativa. Un piano nato dalla sinergia tra **l'assessore ai Grandi eventi e Turismo Domenico Carretta, l'assessora alla Cultura Rosanna Purchia e l'assessore al Commercio Paolo Chiavarino.** E la grande novità sarà proprio il trasferimento del Boschetto di Natale che lascia la sua sede storica davanti a Palazzo Reale per snodarsi lungo l'asse della rinnovata via Roma, nel tratto compreso tra **piazza Castello e piazza Carlo Felice** e trovando il proprio fulcro scenografico in piazza San Carlo per valorizzare la recente pedonalizzazione dell'arteria cittadina.

Powered by EVOLUTION GROUP

«Con questa delibera avviamo il lavoro che consentirà di offrire alla città e ai visitatori un calendario coordinato, riconoscibile e diffuso di eventi per le festività natalizie – dichiara l'assessore ai Grandi Eventi e al Turismo Domenico Carretta –. Con la novità del Boschetto di Natale in via Roma, le feste diventano anche un'occasione per vivere il nuovo centro di Torino, valorizzando spazi che saranno sempre più attraversati da cittadine, cittadini e turisti».

Accanto al Boschetto, il comunicato delinea con precisione la mappa di tutte le attrazioni. In **piazza Solferino** sorgeranno il **Villaggio di Natale e la pista di pattinaggio su ghiacci**o, accompagnati da **mercatini** ed eventi solidali. Inoltre l'Assessorato alla Cultura di Rosanna Purchia curerà l'allestimento del **Presepe di Emanuele Luzzati e del Calendario dell'Avvento,** oltre a un calendario di appuntamenti diffusi che valorizzerà le attività e i servizi delle Biblioteche civiche, del Centro Interculturale e del Centro Civico di Formazione Musicale. Luminarie e alberi illuminati accenderanno poi le singole Circoscrizioni, mentre il cortile di Palazzo Civico ospiterà il tradizionale albero di Natale.

«Il Villaggio di Natale in piazza Solferino e le iniziative diffuse nelle Circoscrizioni contribuiranno a rendere la città più viva e accogliente durante le festività – dichiara l'assessore al Commercio Paolo Chiavarino –. Mercatini, pista di pattinaggio, luci e

I più letti

LOTTO
Estrazione Superenalotto: ecco i numeri vincenti di sabato 1 agosto

IL REPORTAGE
Un giorno in Liguria può essere un salasso: ecco quanto si spende per auto, ombrellone, pranzo e spritz

LOTTO
Estrazione Superenalotto: ecco i numeri vincenti di martedì 4 agosto

LE STELLE DI TORINOCRONACA
L'oroscopo del 5 agosto: corsa contro il tempo per il Capricorno

In primo piano

Ingresso gratuito a Ferragosto alle Gallerie d'Italia di piazza San Carlo a Torino

Ritaglio stampa ad uso esclusivo del destinatario, non riproducibile.

095047-ITOMLY

alberi di Natale non sono soltanto elementi decorativi, ma occasioni per sostenere la vitalità dello spazio pubblico, accompagnare il commercio di prossimità e offrire a cittadine, cittadini e visitatori luoghi di incontro e partecipazione». Infine, sono confermati i **due grandi appuntamenti musicali di fine e di inizio anno nuovo**: lo spettacolo di **Capodanno** il **31 dicembre all'Inalpi Arena** e il **concerto di musica classica e lirica del 1° gennaio al Teatro Regio.**

TAG
eventi natale , boschetto , via roma , concerti capodanno , torino

Laigueglia, la discoteca più vecchia del Ponente ha sessant'anni: qui Torino balla a picco sul mare

Torino si prepara alle feste di Natale: il boschetto incantato trasloca da Piazzetta Reale

Resta aggiornato, iscriviti alla nostra newsletter
Email

TORINOCRONACA

Buongiorno Torino! La nostra newsletter quotidiana gratuita, con tutte le notizie più fresche del giorno.
Voglio iscrivermi! No grazie

TORINOCRONACA
FEDERAZIONE ITALIANA LIBERI EDITORI
L'associazione aderisce all'Istituto dell'Autodisciplina Pubblicitaria - IAP vincolando tutti i suoi Associati al rispetto del Codice di Autodisciplina della Comunicazione Commerciale e delle decisioni del Giuri e de Comitato di Controllo.

CronacaQui.it | Direttore responsabile: **Andrea Monticone**
Vicedirettore: **Marco Bardesono**
Capo servizio cronaca: **Claudio Neve**
Editore: Editoriale Argo s.r.l. Via Principe Tommaso 30 – 10125 Torino | C.F.08313560016 | P.IVA.08313560016.
Redazione Torino: via Principe Tommaso, 30 – 10125 Torino |Tel. 011.6669, Email redazione@torinocronaca.it. Fax. 0116669232 ISSN 2611-2272
Amministratore unico e responsabile trattamento dati e sicurezza: **Walter Altea**
Registrazione tribunale n° 1877 del 14.03.1950 Tribunale di Milano
La società percepisce i contributi di cui al decreto legislativo 15 maggio 2017, n. 70. Indicazione resa ai sensi della lettera f) del comma 2 dell'articolo 5 del medesimo decreto legislativo..

Ritaglio stampa ad uso esclusivo del destinatario, non riproducibile.
095047-ITOMLY

TORINOTODAY.IT (WEB)

www.ecostampa.it

Natale e Capodanno a Torino: la grande novita' in via Roma e tutti gli eventi in programma

Confermati i due concerti di Capodanno. Le prime informazioni e le location La Giunta comunale ha approvato a inizio agosto le linee di indirizzo per l´organizzazione delle iniziative di Natale e Capodanno 2026-2027, dando avvio al percorso necessario alla programmazione e alla realizzazione degli eventi. Con questa delibera avviamo il lavoro che consentirà di offrire alla città e ai visitatori un calendario coordinato, riconoscibile e diffuso di eventi per le festività natalizie dichiara l´assessore ai Grandi Eventi e al Turismo Domenico Carretta . Con la novità del Boschetto di Natale in via Roma, le feste diventano anche un´occasione per vivere il nuovo centro di Torino, valorizzando spazi che saranno sempre più attraversati da cittadine, cittadini e turisti. Le location di Natale e Capodanno Anche quest´anno il Natale della Città si svilupperà attraverso un´offerta diffusa di appuntamenti, allestimenti e iniziative culturali, artistiche e di intrattenimento, con gli allestimenti del Calendario dell´Avvento e del Presepe di Luzzati, il Villaggio di Natale in piazza Solferino, l´albero di Natale nel cortile di Palazzo Civico e il Boschetto di Natale, che quest´anno sarà allestito lungo l´asse della rinnovata via Roma. Confermati infine i concerti del 31 dicembre all´Inalpi Arena e del primo gennaio al Teatro Regio. Il Boschetto di Natale è la principale novità La principale novità dell´edizione 2026 riguarda il Boschetto di Natale, che sarà allestito lungo via Roma, tra piazza Castello e piazza Carlo Felice, trovando in piazza San Carlo il cuore dell´installazione. La scelta permetterà di valorizzare uno degli assi più riconoscibili del centro cittadino e di accompagnare la nuova fase di fruizione dello spazio pubblico legata alla pedonalizzazione di via Roma. Presepe di Emanuele Luzzati e Calendario dell´Avvento L´Assessorato alla Cultura curerà l´allestimento del Presepe di Emanuele Luzzati e del Calendario dell´Avvento, oltre a un calendario di appuntamenti diffusi che valorizzerà le attività e i servizi delle Biblioteche civiche, del Centro Interculturale e del Centro Civico di Formazione Musicale. Il programma natalizio sarà anche un´occasione per valorizzare il patrimonio culturale della città e renderlo parte della vita quotidiana delle festività dichiara l´assessora alla Cultura Rosanna Purchia . Il Presepe di Emanuele Luzzati, il Calendario dell´Avvento e le attività delle Biblioteche civiche, del Centro Interculturale e del Centro Civico di Formazione Musicale contribuiranno a costruire un´offerta culturale diffusa, capace di parlare a pubblici diversi e di raggiungere più luoghi della città. In piazza Solferino Villaggio di Natale e pista di pattinaggio In piazza Solferino, a cura dell´Assessorato al Commercio, saranno allestiti il Villaggio di Natale e la pista di pattinaggio su ghiaccio, arricchiti dai mercatini di Natale, attività culturali e di intrattenimento e iniziative di solidarietà. L´Assessorato al Commercio realizzerà inoltre la collocazione di alberi di Natale illuminati e luci natalizie nelle Circoscrizioni, per una festa diffusa in tutto il territorio cittadino. Il Villaggio di Natale in piazza Solferino e le iniziative diffuse nelle Circoscrizioni contribuiranno a rendere la città più viva e accogliente durante le festività dichiara l´assessore al Commercio Paolo Chiavarino . Mercatini, pista di pattinaggio, luci e alberi di Natale non sono soltanto elementi decorativi, ma occasioni per sostenere la vitalità dello spazio pubblico, accompagnare il commercio di prossimità e offrire a cittadine, cittadini e visitatori luoghi di incontro e partecipazione. Due concerti tra il 2026 e il 2027 Due appuntamenti musicali accompagneranno torinesi e visitatori verso il nuovo anno: uno spettacolo di musica dal vivo la sera del 31 dicembre all´Inalpi Arena e un concerto di musica classica e lirica nel pomeriggio del primo gennaio al Teatro Regio. I due eventi saranno organizzati dagli assessorati ai Grandi eventi e alla Cultura, in collaborazione con la Fondazione per la Cultura Torino.

Ritaglio stampa ad uso esclusivo del destinatario, non riproducibile.

095047-ITOMLY

ULTIMO AGGIORNAMENTO: Giovedì 6 Agosto 2026, 06:50

Calcio Napoli 24

Segui Calcionapoli24TV sul canale 79 DTT Napoli, Caserta, Avellino e Benevento e 84 Salerno

HOME NOTIZIE FORUM SERIE A INFORMAZIONI WEB TV

Napoli Basket, il calendario 2026-27: debutto in trasferta con la Maxima Roma, a novembre e febbraio il derby con Scafati! Tutte le date

06-08-2026 06:45 BASKET

AUTORE
CR Claudio Russo
Giornalista professionista
Tutti gli articoli → Twitter LinkedIn

NOTIZIE CALCIO NAPOLI

Centenario Napoli, CalcioNapoli24 da record: quasi 270 mila spettatori, 25 milioni di views social!
04/08/26, 16:09 REDAZIONE

Arriva la nuova maglia rossa: ecco tutti i dettagli del kit, versioni gara e la replica | VIDEO CN24
04/08/26, 22:15 REDAZIONE

Fabbroni: "Il piano del Napoli è chiaro: dopo Gutierrez, via anche un altro calciatore"
06/08/26, 02:15 REDAZIONE

Ritaglio stampa ad uso esclusivo del destinatario, non riproducibile.

095047-ITOMLY

Seguici su GoogleDiscover Fonti preferite

Stampa A– A+

Notizie Napoli Basket

SSC Napoli lascia Dimaro per un ritiro lungo a Castel di Sangro? Il sindaco Caruso: "Possibile, ne ho parlato oggi con ADL"

05/08/26, 23:35 REDAZIONE

Notizie basket - Lega Basket ufficializza il calendario della Regular Season della **LBA Serie A SisalClub 2026/27**. Anche in questa stagione è stata applicata la logica del calendario asimmetrico, che presenta il girone di ritorno diverso nella sequenza delle gare rispetto a quello della andata.

LE DATE DELLA REGULAR SEASON

La regular season 2026/27 prenderà il via nel weekend del 27 settembre, una settimana dopo il primo evento stagionale, la **Supercoppa LBA 2026** alla **Nova Arena** di **Tortona**, in programma il 19 e 20 settembre.

Il girone d'andata, che eleggerà le 8 protagoniste della **Final Eight** di **Coppa Italia** di **Torino**, si concluderà domenica 10 gennaio 2027. L'ultimo turno di regular season è previsto per domenica 9 maggio 2027.

La prima riedizione in campionato delle ultime **LBA Finals** tra **Armani Olimpia Milano** e **Umana Reyer Venezia** è in programma per il turno del 20 dicembre alla 12ª giornata al **Taliercio**. Con ritorno all'**Unipol Forum** si disputerà il 7 febbraio 2027 (19° turno).

La sfida in campionato tra le due squadre protagoniste anche quest'anno in **Eurolega**, **Armani Olimpia Milano** e **Virtus Bologna**, si disputeranno nel weekend del 25 ottobre 2026 (5° turno) all'**Unipol Forum** di **Assago** e del 24 gennaio 2027 (17° turno) all'**Unipol Hall** di **Bologna**.

Nella Serie A SisalClub 2026/27 ci sarà anche il derby di **Roma** tra **Maxima** e **BC SPQR**, che si disputerà nel 3° (11 ottobre 2026) e nel 17° turno (24 gennaio 2027).

Tra le date che i tifosi segneranno in rosso sul proprio calendario, **Cantù-Varese** (6 dicembre 2026 e 7 febbraio 2027), **Napoli-Scafati** (8 novembre 2026 e 14 febbraio 2027), **Treviso-Venezia** (25 ottobre 2026 e 24 gennaio 2027) **Udine-Trieste** (6 dicembre 2026 e 31 gennaio 2027).

Durante il periodo natalizio la Serie A scenderà in campo in due turni: domenica 20 e domenica 27 dicembre.

La **Virtus Bologna** disputerà le sue gare casalinghe al **PalaDozza** sino al mese di novembre: in dicembre è infatti previsto il trasferimento nella nuova **Unipol Hall** a **BolognaFiere**. Anche **Cantù**, dopo l'inizio di stagione al **PalaDesio**, si trasferirà nella nuova **Cantù Arena** dal mese di marzo 2027.

La stagione regolare 2026/2027 non prevede turni infrasettimanali.

I PIÙ LETTI

OGGI IERI

#1 SSC Napoli: serata pizza in ritiro a Castel di Sangro! E arriva la torta col "100" | VIDEO

#2

#3

#4

#5

Ritaglio stampa ad uso esclusivo del destinatario, non riproducibile.

095047-ITOMLY

I PLAYOFF

Le date della post-season verranno ufficializzate in base al cammino delle squadre italiane nelle competizioni europee per Club.

LA FINAL EIGHT 2027 DAL 17 AL 21 FEBBRAIO A TORINO

Le migliori otto squadre al termine del girone di andata si contenderanno la **Coppa Italia** nella **Final Eight**, in programma dal 17 al 21 febbraio 2027. Per il quinto anno consecutivo, la manifestazione si disputerà all'**Inalpi Arena** di **Torino**.

LE FINESTRE PER LE NAZIONALI

In questa stagione sono previste due finestre dedicate alle attività delle Nazionali, con le partite valide per la qualificazione alla **FIBA World Cup 2027**. Il campionato si ferma di conseguenza nei weekend del 29 novembre 2026 e del 28 febbraio 2027.

CALENDARIO SERIE A SISALCLUB – REGULAR SEASON 2026/27
Girone di andata

1ª Giornata – Domenica 27/09/2026

- Armani Olimpia Milano - Pallacanestro Trieste
- Bertram Derthona Tortona - Tezenis Verona
- Nutribullet Treviso Basket - BC Roma SPQR
- Umana Reyer Venezia - Acqua S.Bernardo Cantù
- Maxima Roma - Napoli Basketball
- UNA Hotels Reggio Emilia - Dolomiti Energia Trentino
- Openjobmetis Varese - Virtus Bologna
- APU Old Wild West Udine - Longobardi Scafati Basket

2ª Giornata – Domenica 04/10/2026

- Virtus Bologna - Maxima Roma
- BC Roma SPQR - Bertram Derthona Tortona
- Tezenis Verona - Armani Olimpia Milano
- Dolomiti Energia Trentino - Nutribullet Treviso Basket
- Pallacanestro Trieste - Umana Reyer Venezia
- Napoli Basketball - UNA Hotels Reggio Emilia
- Longobardi Scafati Basket - Openjobmetis Varese
- Acqua S.Bernardo Cantù - APU Old Wild West Udine

3ª Giornata – Domenica 11/10/2026

- Armani Olimpia Milano - Nutribullet Treviso Basket
- Umana Reyer Venezia - Virtus Bologna
- Maxima Roma - BC Roma SPQR
- Longobardi Scafati Basket - Tezenis Verona
- UNA Hotels Reggio Emilia - Bertram Derthona Tortona
- Openjobmetis Varese - Pallacanestro Trieste
- Acqua S.Bernardo Cantù - Napoli Basketball
- APU Old Wild West Udine - Dolomiti Energia Trentino

4ª Giornata – Domenica 18/10/2026

- Virtus Bologna - Longobardi Scafati Basket
- BC Roma SPQR - Umana Reyer Venezia
- Tezenis Verona - UNA Hotels Reggio Emilia
- Dolomiti Energia Trentino - Openjobmetis Varese
- Bertram Derthona Tortona - Maxima Roma

CLASSIFICA

#	Squadra	PT	G	V	N	P
1°	Juventus CL	0	0	0	0	0
2°	Lazio CL	0	0	0	0	0
3°	Napoli CL	0	0	0	0	0
4°	Inter CL	0	0	0	0	0
5°	Fiorentina EL	0	0	0	0	0
6°	Roma ECL	0	0	0	0	0
7°	Milan	0	0	0	0	0
8°	Udinese	0	0	0	0	0
9°	Bologna	0	0	0	0	0
10°	Lecce	0	0	0	0	0
11°	Parma	0	0	0	0	0
12°	Torino	0	0	0	0	0
13°	Atalanta	0	0	0	0	0
14°	Genoa	0	0	0	0	0
15°	Como	0	0	0	0	0
16°	Cagliari	0	0	0	0	0
17°	Monza	0	0	0	0	0
18°	Sassuolo R	0	0	0	0	0
19°	Frosinone R	0	0	0	0	0
20°	Venezia R	0	0	0	0	0

Ritaglio stampa ad uso esclusivo del destinatario, non riproducibile.

095047-ITOMLY

- Pallacanestro Trieste - Acqua S.Bernardo Cantù
- Nutribullet Treviso Basket - APU Old Wild West Udine
- Napoli Basketball - Armani Olimpia Milano

5ª Giornata – Domenica 25/10/2026

- Armani Olimpia Milano - Virtus Bologna
- Bertram Derthona Tortona - Napoli Basketball
- Pallacanestro Trieste - Tezenis Verona
- Umana Reyer Venezia - Nutribullet Treviso Basket
- Maxima Roma - APU Old Wild West Udine
- Longobardi Scafati Basket - Dolomiti Energia Trentino
- UNA Hotels Reggio Emilia - Acqua S.Bernardo Cantù
- Openjobmetis Varese - BC Roma SPQR

6ª Giornata – Domenica 01/11/2026

- Virtus Bologna - Pallacanestro Trieste
- BC Roma SPQR - Longobardi Scafati Basket
- Tezenis Verona - Openjobmetis Varese
- Dolomiti Energia Trentino - Maxima Roma
- Nutribullet Treviso Basket - UNA Hotels Reggio Emilia
- Napoli Basketball - Umana Reyer Venezia
- Acqua S.Bernardo Cantù - Armani Olimpia Milano
- APU Old Wild West Udine - Bertram Derthona Tortona

7ª Giornata – Domenica 08/11/2026

- Virtus Bologna - Tezenis Verona
- Armani Olimpia Milano - Dolomiti Energia Trentino
- Bertram Derthona Tortona - Nutribullet Treviso Basket
- Pallacanestro Trieste - BC Roma SPQR
- Maxima Roma - Acqua S.Bernardo Cantù
- Longobardi Scafati Basket - Napoli Basketball
- UNA Hotels Reggio Emilia - Umana Reyer Venezia
- Openjobmetis Varese - APU Old Wild West Udine

8ª Giornata – Domenica 15/11/2026

- BC Roma SPQR - Tezenis Verona
- Dolomiti Energia Trentino - Virtus Bologna
- Nutribullet Treviso Basket - Longobardi Scafati Basket
- Umana Reyer Venezia - Maxima Roma
- Napoli Basketball - Pallacanestro Trieste
- UNA Hotels Reggio Emilia - Openjobmetis Varese
- Acqua S.Bernardo Cantù - Bertram Derthona Tortona
- APU Old Wild West Udine - Armani Olimpia Milano

9ª Giornata – Domenica 22/11/2026

- Virtus Bologna - BC Roma SPQR
- Tezenis Verona - APU Old Wild West Udine
- Dolomiti Energia Trentino - Napoli Basketball
- Bertram Derthona Tortona - Armani Olimpia Milano
- Pallacanestro Trieste - UNA Hotels Reggio Emilia
- Maxima Roma - Nutribullet Treviso Basket
- Longobardi Scafati Basket - Acqua S.Bernardo Cantù
- Openjobmetis Varese - Umana Reyer Venezia

10ª Giornata – Domenica 06/12/2026

Ritaglio stampa ad uso esclusivo del destinatario, non riproducibile.
095047-ITOMLY

- BC Roma SPQR - Dolomiti Energia Trentino
- Armani Olimpia Milano - Longobardi Scafati Basket
- Nutribullet Treviso Basket - Virtus Bologna
- Umana Reyer Venezia - Bertram Derthona Tortona
- Napoli Basketball - Tezenis Verona
- UNA Hotels Reggio Emilia - Maxima Roma
- Acqua S.Bernardo Cantù - Openjobmetis Varese
- APU Old Wild West Udine - Pallacanestro Trieste

11ª Giornata – Domenica 13/12/2026

- Virtus Bologna - APU Old Wild West Udine
- BC Roma SPQR - Napoli Basketball
- Tezenis Verona - Acqua S.Bernardo Cantù
- Armani Olimpia Milano - UNA Hotels Reggio Emilia
- Dolomiti Energia Trentino - Bertram Derthona Tortona
- Pallacanestro Trieste - Nutribullet Treviso Basket
- Longobardi Scafati Basket - Umana Reyer Venezia
- Openjobmetis Varese - Maxima Roma

12ª Giornata – Domenica 20/12/2026

- Bertram Derthona Tortona - Longobardi Scafati Basket
- Nutribullet Treviso Basket - Tezenis Verona
- Umana Reyer Venezia - Armani Olimpia Milano
- Napoli Basketball - Openjobmetis Varese
- Maxima Roma - Pallacanestro Trieste
- UNA Hotels Reggio Emilia - Virtus Bologna
- Acqua S.Bernardo Cantù - Dolomiti Energia Trentino
- APU Old Wild West Udine - BC Roma SPQR

13ª Giornata – Domenica 27/12/2026

- Virtus Bologna - Bertram Derthona Tortona
- BC Roma SPQR - Acqua S.Bernardo Cantù
- Tezenis Verona - Umana Reyer Venezia
- Armani Olimpia Milano - Maxima Roma
- Pallacanestro Trieste - Dolomiti Energia Trentino
- Longobardi Scafati Basket - UNA Hotels Reggio Emilia
- Openjobmetis Varese - Nutribullet Treviso Basket
- APU Old Wild West Udine - Napoli Basketball

14ª Giornata – Domenica 03/01/2027

- Armani Olimpia Milano - Openjobmetis Varese
- Dolomiti Energia Trentino - Tezenis Verona
- Bertram Derthona Tortona - Pallacanestro Trieste
- Umana Reyer Venezia - APU Old Wild West Udine
- Napoli Basketball - Virtus Bologna
- Maxima Roma - Longobardi Scafati Basket
- UNA Hotels Reggio Emilia - BC Roma SPQR
- Acqua S.Bernardo Cantù - Nutribullet Treviso Basket

15ª Giornata – Domenica 10/01/2027

- Virtus Bologna - Acqua S.Bernardo Cantù
- BC Roma SPQR - Armani Olimpia Milano
- Tezenis Verona - Maxima Roma
- Dolomiti Energia Trentino - Umana Reyer Venezia

Ritaglio stampa ad uso esclusivo del destinatario, non riproducibile.
095047-IT0MLY

- Pallacanestro Trieste - Longobardi Scafati Basket
- Nutribullet Treviso Basket - Napoli Basketball
- Openjobmetis Varese - Bertram Derthona Tortona
- APU Old Wild West Udine - UNA Hotels Reggio Emilia

16ª Giornata – Domenica 17/01/2027

- Armani Olimpia Milano - Napoli Basketball
- Bertram Derthona Tortona - APU Old Wild West Udine
- Umana Reyer Venezia - BC Roma SPQR
- Maxima Roma - Dolomiti Energia Trentino
- Longobardi Scafati Basket - Virtus Bologna
- UNA Hotels Reggio Emilia - Nutribullet Treviso Basket
- Openjobmetis Varese - Tezenis Verona
- Acqua S.Bernardo Cantù - Pallacanestro Trieste

17ª Giornata – Domenica 24/01/2027

- Virtus Bologna - Armani Olimpia Milano
- BC Roma SPQR - Maxima Roma
- Tezenis Verona - Longobardi Scafati Basket
- Dolomiti Energia Trentino - UNA Hotels Reggio Emilia
- Pallacanestro Trieste - Openjobmetis Varese
- Nutribullet Treviso Basket - Umana Reyer Venezia
- Napoli Basketball - Bertram Derthona Tortona
- APU Old Wild West Udine - Acqua S.Bernardo Cantù

18ª Giornata – Domenica 31/01/2027

- Bertram Derthona Tortona - BC Roma SPQR
- Pallacanestro Trieste - APU Old Wild West Udine
- Nutribullet Treviso Basket - Dolomiti Energia Trentino
- Umana Reyer Venezia - Openjobmetis Varese
- Maxima Roma - Virtus Bologna
- Longobardi Scafati Basket - Armani Olimpia Milano
- UNA Hotels Reggio Emilia - Napoli Basketball
- Acqua S.Bernardo Cantù - Tezenis Verona

19ª Giornata – Domenica 07/02/2027

- Virtus Bologna - UNA Hotels Reggio Emilia
- BC Roma SPQR - Pallacanestro Trieste
- Tezenis Verona - Nutribullet Treviso Basket
- Armani Olimpia Milano - Umana Reyer Venezia
- Dolomiti Energia Trentino - APU Old Wild West Udine
- Napoli Basketball - Maxima Roma
- Longobardi Scafati Basket - Bertram Derthona Tortona
- Openjobmetis Varese - Acqua S.Bernardo Cantù

20ª Giornata – Domenica 14/02/2027

- Bertram Derthona Tortona - Dolomiti Energia Trentino
- Pallacanestro Trieste - Virtus Bologna
- Nutribullet Treviso Basket - Openjobmetis Varese
- Umana Reyer Venezia - UNA Hotels Reggio Emilia
- Napoli Basketball - Longobardi Scafati Basket
- Maxima Roma - Armani Olimpia Milano
- Acqua S.Bernardo Cantù - BC Roma SPQR
- APU Old Wild West Udine - Tezenis Verona

Ritaglio stampa ad uso esclusivo del destinatario, non riproducibile.
095047-ITOMLY

21ª Giornata – Domenica 07/03/2027

- Virtus Bologna - Umana Reyer Venezia
- BC Roma SPQR - Nutribullet Treviso Basket
- Armani Olimpia Milano - Bertram Derthona Tortona
- Dolomiti Energia Trentino - Pallacanestro Trieste
- Longobardi Scafati Basket - APU Old Wild West Udine
- UNA Hotels Reggio Emilia - Tezenis Verona
- Openjobmetis Varese - Napoli Basketball
- Acqua S.Bernardo Cantù - Maxima Roma

22ª Giornata – Domenica 14/03/2027

- Tezenis Verona - BC Roma SPQR
- Bertram Derthona Tortona - Openjobmetis Varese
- Pallacanestro Trieste - Armani Olimpia Milano
- Nutribullet Treviso Basket - Acqua S.Bernardo Cantù
- Umana Reyer Venezia - Longobardi Scafati Basket
- Napoli Basketball - Dolomiti Energia Trentino
- Maxima Roma - UNA Hotels Reggio Emilia
- APU Old Wild West Udine - Virtus Bologna

23ª Giornata – Domenica 21/03/2027

- BC Roma SPQR - Virtus Bologna
- Tezenis Verona - Napoli Basketball
- Armani Olimpia Milano - APU Old Wild West Udine
- Bertram Derthona Tortona - Umana Reyer Venezia
- Nutribullet Treviso Basket - Maxima Roma
- UNA Hotels Reggio Emilia - Pallacanestro Trieste
- Openjobmetis Varese - Dolomiti Energia Trentino
- Acqua S.Bernardo Cantù - Longobardi Scafati Basket

24ª Giornata – Sabato 27/03/2027

- Virtus Bologna - Openjobmetis Varese
- Dolomiti Energia Trentino - Acqua S.Bernardo Cantù
- Pallacanestro Trieste - Bertram Derthona Tortona
- Napoli Basketball - Nutribullet Treviso Basket
- Maxima Roma - Tezenis Verona
- Longobardi Scafati Basket - BC Roma SPQR
- UNA Hotels Reggio Emilia - Armani Olimpia Milano
- APU Old Wild West Udine - Umana Reyer Venezia

25ª Giornata – Domenica 04/04/2027

- Tezenis Verona - Virtus Bologna
- Armani Olimpia Milano - BC Roma SPQR
- Nutribullet Treviso Basket - Pallacanestro Trieste
- Umana Reyer Venezia - Dolomiti Energia Trentino
- Napoli Basketball - APU Old Wild West Udine
- Maxima Roma - Bertram Derthona Tortona
- Openjobmetis Varese - Longobardi Scafati Basket
- Acqua S.Bernardo Cantù - UNA Hotels Reggio Emilia

26ª Giornata – Domenica 11/04/2027

- Virtus Bologna - Napoli Basketball
- BC Roma SPQR - UNA Hotels Reggio Emilia
- Dolomiti Energia Trentino - Armani Olimpia Milano

Ritaglio stampa ad uso esclusivo del destinatario, non riproducibile.
095047-ITOMLY

- Bertram Derthona Tortona - Acqua S.Bernardo Cantù
- Pallacanestro Trieste - Maxima Roma
- Umana Reyer Venezia - Tezenis Verona
- Longobardi Scafati Basket - Nutribullet Treviso Basket
- APU Old Wild West Udine - Openjobmetis Varese

27ª Giornata – Domenica 18/04/2027

- Tezenis Verona - Pallacanestro Trieste
- Dolomiti Energia Trentino - Longobardi Scafati Basket
- Nutribullet Treviso Basket - Bertram Derthona Tortona
- Napoli Basketball - BC Roma SPQR
- Maxima Roma - Umana Reyer Venezia
- UNA Hotels Reggio Emilia - APU Old Wild West Udine
- Openjobmetis Varese - Armani Olimpia Milano
- Acqua S.Bernardo Cantù - Virtus Bologna

28ª Giornata – Domenica 25/04/2027

- Virtus Bologna - Nutribullet Treviso Basket
- BC Roma SPQR - Openjobmetis Varese
- Tezenis Verona - Dolomiti Energia Trentino
- Armani Olimpia Milano - Acqua S.Bernardo Cantù
- Bertram Derthona Tortona - UNA Hotels Reggio Emilia
- Umana Reyer Venezia - Napoli Basketball
- Longobardi Scafati Basket - Pallacanestro Trieste
- APU Old Wild West Udine - Maxima Roma

29ª Giornata – Domenica 02/05/2027

- Armani Olimpia Milano - Tezenis Verona
- Dolomiti Energia Trentino - BC Roma SPQR
- Bertram Derthona Tortona - Virtus Bologna
- Pallacanestro Trieste - Napoli Basketball
- Maxima Roma - Openjobmetis Varese
- UNA Hotels Reggio Emilia - Longobardi Scafati Basket
- Acqua S.Bernardo Cantù - Umana Reyer Venezia
- APU Old Wild West Udine - Nutribullet Treviso Basket

30ª Giornata – Domenica 09/05/2027

- Virtus Bologna - Dolomiti Energia Trentino
- BC Roma SPQR - APU Old Wild West Udine
- Tezenis Verona - Bertram Derthona Tortona
- Nutribullet Treviso Basket - Armani Olimpia Milano
- Umana Reyer Venezia - Pallacanestro Trieste
- Napoli Basketball - Acqua S.Bernardo Cantù
- Longobardi Scafati Basket - Maxima Roma
- Openjobmetis Varese - UNA Hotels Reggio Emilia

segui **CalcioNapoli24.it** direttamente su **Google**

Ritaglio stampa ad uso esclusivo del destinatario, non riproducibile.
095047-ITOMLY

L'AltraPagina
Il magazine culturale online

www.ecostampa.it

L'AltraPagina
Il magazine culturale online
ISSN 2281-5945

Gabry Ponte annuncia un nuovo tour nei palazzetti

by ANDREA

August 5, 2026 Musica No Comments

39 Views

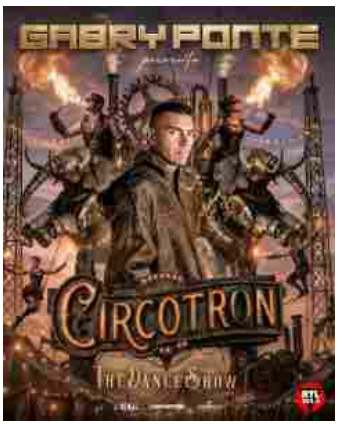

Gabry Ponte annuncia "CIRCOTRON – The Dance Show", il nuovo tour nei palazzetti il cui debutto è previsto nel febbraio del 2027: un'esperienza senza precedenti in cui il pubblico potrà ballare con l'energia travolgente delle hit di Gabry Ponte, immerso nella spettacolarità e arte del circo futuristico.

Con CIRCOTRON, due mondi artistici si fondono in un unico maestoso show tutto da cantare e da ballare. Il tour partirà il 27 febbraio all'Unipol Arena di Bologna e proseguirà il 6 marzo all'Inalpi Arena di Torino, il 13 marzo al Palazzo dello Sport di Roma e si concluderà il 20 marzo all'UnipolDome di Milano.

Lo show promette di trasportare il pubblico in un'avventura visiva e sensoriale completamente nuova: le performance dei migliori artisti circensi del mondo diventeranno parte integrante dello spettacolo, trasformandosi in una scenografia mobile che si muove al ritmo delle iconiche hit del più celebre DJ italiano. Tutto prende vita all'interno di una scenografia fantasy/steampunk, un universo estetico sospeso tra suggestioni gotiche e atmosfere fantascientifiche, curato nei minimi dettagli per amplificare l'impatto emotivo e visivo dello show.

CIRCOTRON non sarà solo uno spettacolo, ma un luogo simbolico. Una moderna "Corte dei Miracoli" ispirata alla Zion di Matrix, dove la diversità non è semplicemente accolta, ma celebrata come massima forma di libertà e potere.

#VIRACCONTORIMINI PODCAST

ATTUALITÀ & POLITICA

La nuova geopolitica mondiale
May 17, 2026, Comments Off

paradoxa
libri che fanno bene

La Fabbrica del buonsenso
Filosofia morale e dintorni

ECONOMIA & INVESTIMENTI

Oltre la poltrona: la gestione del personale come vantaggio competitivo nello studio moderno
July 12, 2026, Comments Off

L'economia dell'attenzione: quando il tempo diventa la moneta di scambio
June 30, 2026, Comments Off

Ritaglio stampa ad uso esclusivo del destinatario, non riproducibile.
095047-ITOMLY

L'AltraPagina
Il magazine culturale online

www.ecostampa.it

L'elemento più innovativo è l'annullamento delle barriere convenzionali: con questo tour il confine tra palco e pubblico scompare. Gli spettatori non saranno più osservatori, bensì parte attiva di una performance, membri di una comunità di spiriti liberi uniti dalla musica e dall'arte circense. Un'opera inedita, coraggiosa e mai portata in scena prima, dove la cultura clubbing e l'arte circense si fondono per plasmare il futuro dell'intrattenimento.

"Viviamo in un mondo iper-digitalizzato, dove tutto, anche la musica, è filtrato dagli schermi degli smartphone e dei social network, per questo credo che il live sia importante come non lo è mai stato: è l'unico spazio reale in cui posso condividere delle emozioni con i miei fan e respirare la loro stessa energia. Per questo ho fatto una scelta precisa e ho deciso di alzare l'asticella. Voglio offrire al mio pubblico uno spettacolo dal forte impatto visivo, ricco e di un livello mai visto prima. Con CIRCOTRON non faremo un semplice DJ set o concerto, regaleremo un'esperienza indimenticabile."

Comments

comments

CIRCOTRON - The Dance Show, dance, dj, eiffel 65, gabry ponte, Inalpi Arena di Torino

RECOMMENDED STORIES YOU MAY LIKE:

J-Ax: già esaurita la prima data milanese del Vita Morte Miracoli Tour

Eugenio Finardi: prosegue il tour Tutto Finardi

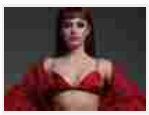
12 giugno 2027 allo Stadio San Siro di Milano arriva Annalisa

Nuovo album per Paola Turci

Leave a Reply

You must be logged in to post a comment.

TENDENZE

Una casa più sicura per gli anziani: gli oggetti da eliminare e gli spazi da liberare
July 31, 2026, No Comments

Il boom del fai da te nelle partecipazioni: il risparmio c'è, ma si vede dalla carta
July 27, 2026, No Comments

TERRITORIO

Vini veneti, le eccellenze regionali
April 23, 2025, Comments Off

SCELTO SU SPOTIFY

FUMETTI

Ritorna in Italia il Silent Möbius di Kia Asamiya
February 2, 2026, Comments Off

GIOCHI

Misteri e casi insoluti all'ombra dell'Italia del primo fascismo
May 19, 2026, Comments Off

LGBT

Ritaglio stampa ad uso esclusivo del destinatario, non riproducibile.
095047-ITOMLY

LIVE TENNIS.it il portale italiano del tennis

Cerca

RSS
Facebook
Twitter
Forum

Effettua il login cliccando qui!
Invece, puoi registrarti qui!

Home | Notizie | Forum | Betting | Ranking LIVE | Italiani | ATP | WTA | Challenger | Entry List | Davis/Fed Cup | Video | Giochi | Contatti

ATP FINALS 2026 - TORINO ATP, COPERTINA

Zverev raggiunge Sinner alle ATP Finals: nona qualificazione per il campione tedesco

06/08/2026 18:36 Nessun commento Tweet

Alexander Zverev nella foto - Foto Getty Images

Alexander Zverev è il secondo giocatore a qualificarsi per le **Nitto ATP Finals 2026**. I risultati maturati al Masters 1000 di Montreal hanno consegnato al tedesco la certezza matematica della partecipazione al torneo di fine stagione, in programma dal **15 al 22 novembre** all'Inalpi Arena di Torino.

Il ventinovenne raggiunge così **Jannik Sinner**, primo giocatore ad aver staccato il pass per l'appuntamento riservato agli otto migliori tennisti dell'anno. Restano dunque ancora sei posti disponibili nel tabellone di singolare.

Nona qualificazione nelle ultime dieci stagioni
Per Zverev sarà la nona partecipazione alle ATP Finals. Il tedesco si qualificò per la prima volta nel 2017 e ha ottenuto un posto nel torneo di fine anno in nove delle ultime dieci stagioni, confermando una continuità ai vertici raggiunta da pochissimi giocatori della sua generazione.

Il suo rapporto con la competizione è particolarmente positivo. Zverev ha conquistato il titolo nel **2018**, superando Roger Federer in semifinale e Novak Djokovic nell'ultimo atto, e si è ripetuto nel **2021**, nella prima edizione disputata a Torino. Ha inoltre raggiunto le semifinali nel 2019 e nel 2024.

Il suo bilancio complessivo alle Finals è di **18 vittorie e 12 sconfitte**. Tra i giocatori ancora in attività, soltanto Novak Djokovic, Sinner e lo stesso Zverev hanno vinto il torneo più di una volta.

Una stagione consacrata dal Roland Garros
La qualificazione è il risultato di una stagione estremamente continua. Zverev ha cominciato il 2026 raggiungendo le semifinali agli Australian Open, a Indian Wells, Miami, Monte-Carlo e Monaco di Baviera.

Nel mese di maggio ha disputato la prima finale dell'anno al Masters 1000 di Madrid, prima di ottenere finalmente il risultato inseguito per tutta la carriera. Al **Roland Garros** ha conquistato il suo primo titolo del Grande Slam, battendo Flavio Cobolli in finale e cancellando le sconfitte subite nei primi tre ultimi atti Major disputati.

Segui LiveTennis.it su..
Facebook Twitter RSS Youtube
Follow @livetennis

Tournament
Questa settimana | Prossima Settimana

Montreal
1000 | Hard | $9415724
livescore | sito ufficiale | notizie relative

Hagen
100 | Clay | 160680
livescore | sito ufficiale | notizie relative

Lexington
75 | Hard | $107000
livescore | sito ufficiale | notizie relative

Grodzisk Mazowiecki
75 | Hard | 97640
livescore | sito ufficiale | notizie relative

Istanbul
50 | Hard | $63000
livescore | sito ufficiale | notizie relative

Plovdiv
50 | Clay | 56700
livescore | sito ufficiale | notizie relative

Toronto
WTA 1000 | Hard | $7433076
livescore | sito ufficiale | notizie relative

Warsaw 125
WTA 125 | Hard | $115000
livescore | sito ufficiale | notizie relative

Notizie TOP
06 Ago 18:36 Zverev raggiunge Sinner alle ATP Finals: nona qualificazione per il campione tedesco
06 Ago 18:26 Masters 1000 Montreal e WTA 1000 Toronto: I risultati completi con il dettaglio del Day 5. In campo Musetti e Darderi in singolare (LIVE)
06 Ago 18:10 Italiani in Campo (ATP-WTA-Challenger): I risultati completi con il dettaglio del 06 Agosto 2026

Altre notizie
Ultime | ATP | WTA | Challenger | Video
06 Ago 16:31 Cincinnati, Rune rinuncia al rientro: Mérida entra nel main draw, Sonego primo alternate..
06 Ago 12:49 Fonseca difende il tennis tradizionale e scherza con Djokovic: «Propone i set brevi perch..
06 Ago 12:41 Sinner, Cincinnati ora è in dubbio: la visita a Milano non sarebbe stata di routine..
06 Ago 11:57 Arnaldi soffre ma supera Marozsan: a Montreal sfiderà il giustiziere di Zverev..
06 Ago 10:37 Shelton apre alla rivoluzione proposta

Ritaglio stampa ad uso esclusivo del destinatario, non riproducibile.
095047-ITOMLY

Il tedesco ha poi confermato il proprio rendimento a Wimbledon, raggiungendo per la prima volta la finale sull'erba londinese. Soltanto Sinner gli ha impedito di completare una prestigiosa doppietta tra Parigi e Londra.

Zverev e Sinner guidano il circuito per numero di vittorie
Zverev ha conquistato finora **44 vittorie nel 2026**, lo stesso numero di Sinner. Il tedesco ha inoltre vinto 16 degli ultimi 19 incontri disputati, dimostrando di aver raggiunto una notevole continuità sulle diverse superfici.

Il titolo di Parigi ha portato a 25 il numero dei trofei conquistati nel circuito maggiore e gli ha permesso di tornare al secondo posto del ranking mondiale. Dopo aver superato la barriera del primo Slam, il prossimo grande obiettivo dichiarato è raggiungere per la prima volta la vetta della classifica ATP.

Sinner primo qualificato e campione in carica
Sinner aveva ottenuto la qualificazione alle Finals raggiungendo la finale di Wimbledon grazie al successo in semifinale contro Novak Djokovic. L'azzurro ha poi sconfitto proprio Zverev nell'ultimo atto, conquistando per il secondo anno consecutivo il titolo ai Championships.

Il numero uno mondiale tornerà a Torino da due volte campione in carica. Sinner ha vinto le ultime due edizioni delle ATP Finals senza perdere una partita e non ha ceduto neppure un set nei dieci incontri disputati tra il 2024 e il 2025.

La presenza già certa dei primi due giocatori del ranking garantisce quindi un avvio prestigioso alla composizione del tabellone torinese. La rivalità tra Sinner e Zverev potrebbe vivere un nuovo capitolo proprio sul cemento indoor dell'Inalpi Arena.

Sei posti ancora disponibili
Con Sinner e Zverev già qualificati, rimangono sei posti da assegnare nel singolare. La tournée nordamericana, lo US Open e gli appuntamenti autunnali avranno un peso decisivo nella Race verso Torino.

Nel doppio, invece, gli unici giocatori già certi della partecipazione sono **Harri Heliövaara e Henry Patten**, campioni in carica e prima coppia ad aver conquistato matematicamente la qualificazione.

Zverev tornerà dunque alle ATP Finals per la nona volta, con l'obiettivo di sollevare il trofeo per la terza. Il tedesco raggiunge Sinner in un tabellone ancora tutto da completare, ma che può già contare su due dei grandi protagonisti della stagione 2026.

Marco Rossi

Tweet

TAG: Alexander Zverev, ATP Finals Torino, ATP Finals Torino 2026

Lascia un commento

Nome

Email (non sarà pubblicata)

Commento

Invia commento!

da Djokovic: «Giocherei volentieri con i set ai qu..
06 Ago 08:04 Zverev si boccia dopo Montreal: «La mia peggior partita dell'anno. Le palline sono inco..
06 Ago 07:37 Chalenger Hagen, Grodzisk, Lexington, Istanbul, Plovdiv: I risultati completi con il detta..
06 Ago 06:38 WTA 125 Varsavia: I risultati completi con il dettaglio dei Quarti di Finale (LIVE)..
06 Ago 00:22 Terremoto a Montreal: Zverev eliminato all'esordio, Griekspoor firma la grande sorpresa
05 Ago 23:55 Italiani in Campo (ATP-WTA-Challenger): I risultati completi con il dettaglio del 05 Agosto 2026
05 Ago 23:13 Montreal perde Auger-Aliassime: dolore improvviso alla schiena, impossibile servire
05 Ago 23:04 Masters 1000 Montreal e WTA 1000 Toronto: I risultati completi con il dettaglio del Day 4. Fritz paga le fatiche di Washington, Tirante firma la sorpresa a Montreal. Fonseca avanza. Battuto Tsitsipas in due set
05 Ago 19:44 Dalla Spagna: Alcaraz rinuncia a Cincinnati, ma non sarebbe una ricaduta, lo US Open resta l'obiettivo. Possibile richiesta di wc a Winston Salem
05 Ago 19:27 Lorenzo Musetti supera Mejia dopo un primo set infinito: terzo turno a Montreal
05 Ago 16:58 Alcaraz si allena ancora a Murcia: il problema è chi racconta o chi non comunica? (Video)
05 Ago 13:26 La situazione dei giocatori italiani impegnati nel circuito ATP-WTA-Challenger dal 10 al 16 Agosto 2026
05 Ago 23:55 Italiani in Campo (ATP-WTA-Challenger): I risultati completi con il dettaglio del 05 Agosto 2026
05 Ago 23:04 Masters 1000 Montreal e WTA 1000 Toronto: I risultati completi con il dettaglio del Day 4. Fritz paga le fatiche di Washington, Tirante firma la sorpresa a Montreal. Fonseca avanza. Battuto Tsitsipas in due set
05 Ago 13:26 La situazione dei giocatori italiani impegnati nel circuito ATP-WTA-Challenger dal 10 al 16 Agosto 2026
05 Ago 11:06 Pegula arriva a Toronto tra stanchezza e rimpianti: «A Washington ho giocato quasi per obbligo»
05 Ago 10:09 Masters e WTA 1000 Cincinnati: La situazione aggiornata dopo il ritiro di Alcaraz. Maestrelli fuori di 4 posti dalle quali
05 Ago 08:03 WTA 125 Varsavia: I risultati completi con il dettaglio del Day 3 (LIVE)
05 Ago 06:16 Masters 1000 Montreal e WTA 1000 Toronto: I risultati completi con il dettaglio del Day 3. Shang salva cinque match point ed elimina Rublev a Montreal: ora la sfida con Darderi. Atmane rovina il ritorno di Draper
04 Ago 23:56 Italiani in Campo (ATP-WTA-Challenger): I risultati completi con il dettaglio del 04 Agosto 2026
05 Ago 23:55 Italiani in Campo (ATP-WTA-Challenger): I risultati completi con il dettaglio del 05 Agosto 2026
05 Ago 13:26 La situazione dei giocatori italiani impegnati nel circuito ATP-WTA-Challenger dal 10 al 16 Agosto 2026
05 Ago 09:42 Challenger Todi, Amburgo, Brownsburg e Astana: La situazione aggiornata
05 Ago 08:29 Chalenger Hagen, Grodzisk, Lexington, Istanbul, Plovdiv: I risultati completi con il dettaglio del Day 3 (LIVE)
04 Ago 23:56 Italiani in Campo (ATP-WTA-Challenger): I risultati completi con il dettaglio del 04 Agosto 2026
04 Ago 17:12 Il bilancio del presidente Elia Santi: "Un'edizione nel segno della crescita e della condivisione, che sarà ricordata per la passione che si è respirata". Il direttore Nicola Lombardini: "Tanto pubblico fin dai primi giorni, orgogliosi dei risultati del piano di comunicazione e della sperimentazione di nuove tecnologie"

Ritaglio stampa ad uso esclusivo del destinatario, non riproducibile.
095047-IT0MLY

iWebRadio
emozioni senza confini !

HOME PALINSESTO PODCAST EVENTI STAFF CONTATTI

ULTIME NOTIZIE Roccella Summer Festival: Giorgia conquista il Teatro al Castello

MUSICA Home › Musica › Modà: concluso il nuovo tour "La Notte dei Romantici in Estate"

MODÀ: CONCLUSO IL NUOVO TOUR "LA NOTTE DEI ROMANTICI IN ESTATE"

BY IWEBRADIO / 5 AGOSTO 2026 / 5 / 0

SHARE:

IWEBRADIO

DISCO TOP DELLA SETTIMANA

Ritaglio stampa ad uso esclusivo del destinatario, non riproducibile.

095047-ITOMLY

IWEBRADIO.FM

www.ecostampa.it

Si è concluso il 24 luglio al Velodromo di Palermo "La Notte dei Romantici in Estate", il tour estivo 2026 dei Modà.

Che tra giugno e luglio 2026 ha riportato la band milanese sui palchi delle principali location italiane. Per una serie di appuntamenti che hanno confermato ancora una volta il legame speciale tra il gruppo e il suo pubblico.

Con oltre 100.000 biglietti venduti nel 2026, a testimonianza dell'affetto e del seguito che accompagnano da sempre la band.

Partito il 20 giugno dal Parco della Pace di Servigliano il tour ha attraversato l'Italia. Facendo tappa alla Reggia di Caserta, all'Inalpi Arena di Torino, a Villa Manin di Codroipo e alla Fiera del Levante di Bari.

Oltre alla Villa Bellini di Catania e al Teatro al Castello di Roccella Jonica. Pprima del gran finale siciliano del 24 luglio a Palermo.

Ogni sera due ore di musica, emozioni e successi hanno accompagnato il pubblico in un viaggio attraverso oltre vent'anni di carriera. Dalle canzoni che hanno consacrato i Modà come una delle band più amate del panorama pop italiano fino ai brani più recenti.

Confermando la capacità del gruppo di raccontare sentimenti, relazioni e fragilità generazionali attraverso un linguaggio diretto e autentico.

Ad accompagnare la band in tutte le date è stata Bianca Atzei. Special guest del tour e protagonista insieme ai Modà del singolo "Ti amo ma non posso dirlo". Brano pubblicato lo scorso dicembre che ha consolidato ulteriormente il legame artistico tra l'artista sarda e la band milanese.

I Modà hanno trasformato ogni concerto in una grande festa collettiva. Dove migliaia di persone hanno cantato all'unisono i brani che hanno segnato la storia del gruppo.

Continuano a rappresentare una delle realtà più solide e amate della musica italiana. Grazie a un rapporto unico con il loro pubblico, che negli anni non ha mai smesso di sostenerli.

Con oltre due milioni di dischi venduti, un Disco di Diamante, 31 Dischi di Platino e 9 Dischi d'Oro conquistati nel corso della carriera.

"La Notte dei Romantici in Estate" si chiude così dopo aver attraversato l'Italia. Portando sul palco tutta l'energia, il romanticismo e l'intensità che da sempre contraddistinguono la musica dei Modà.

Ritaglio stampa ad uso esclusivo del destinatario, non riproducibile.

095047-ITOMLY

Fonte: Jessica Gaibotti (About Entertainment)

TAGS | ABOUT ENTERTAINMENT | BIANCA ATZEI | JESSICA GAIBOTTI | MODÀ

Previous Article

Matthew Lee: torna live con "From 20's ...

0
SHARES

0 + 0 0

iWebRadio

RELATED ARTICLES | MORE FROM AUTHOR

MUSICA

Santi Francesi: tornano dal 15 luglio con il nuovo singolo "Nebbia"

24 LUGLIO 2026 / BY IWEBRADIO

MUSICA

Claver Gold: torna live con "Questo Non è un Tour – Reload"

20 DICEMBRE 2022 / BY IWEBRADIO

MUSICA

Biagio Antonacci: nuove date disponibili per il "Palco Centrale Tour"

11 SETTEMBRE 2022 / BY IWEBRADIO

MUSICA

Levante: torna dal 23 giugno con il singolo" Canzone d'Estate"

23 GIUGNO 2023 / BY IWEBRADIO

MUSICA

Lorenzo Kruger: pronto a tornare live con "Singolarità – Club Tour 2022"

2 MARZO 2022 / BY IWEBRADIO

MANIFESTAZIONI

Stefano Nazzi: svelato il caso del nuovo tour 2025 di "Indagini Live"

4 FEBBRAIO 2025 / BY IWEBRADIO

Ritaglio stampa ad uso esclusivo del destinatario, non riproducibile.

095047-ITOMLY

Achille Lauro: opening show alle Nitto Atp

Achille Lauro: opening show alle Nitto Atp
Pubblicato da
Email
Altre app
Anche quest´anno le Nitto ATP Finals si apriranno con una serata di grande spettacolo. Il Grand Opening Show si terrà alla Inalpi Arena giovedì 12 novembre, a partire dalle ore 21:00.

Per il terzo anno consecutivo, il campo di gioco dell´evento tennistico più atteso della stagione si trasformerà nel palcoscenico di uno spettacolo unico, in cui musica, sport e intrattenimento si incontrano per dare il via alle Nitto ATP Finals.

Protagonista della serata sarà Achille Lauro, che inaugurerà l´edizione 2026 delle Nitto ATP Finals con uno show esclusivo. Ad arricchire l´evento ci saranno inoltre ospiti a sorpresa, per una serata ricca di emozioni, musica e intrattenimento.

Per i Tesserati FITP sono previste le seguenti scontistiche: 20% sui biglietti per i possessori di Tessera Atleta e Gold (agonista o non agonista); 5% sui biglietti per i possessori di Tessera eSports*.
Per i Tesserati FITP titolari di conto SportPay le scontistiche aumentano: 30% sui biglietti per i possessori di Tessera Atleta e Gold (agonista o non agonista); 10% sui biglietti per i possessori di Tessera eSports*.
Fonte Fit
Napoli ed il turismo: un 2025 da paura!
La Campania ha chiuso il 2025 con numeri positivi per il turismo, registrando complessivamente 21,3 milioni di presenze. Di queste, 9,7 milioni sono turisti italiani mentre 11,6 milioni provengono dall´estero. Rispetto al 2024 si registra una crescita del 3,3%, segnale di un settore che continua a rafforzarsi e ad attirare visitatori da tutto il mondo. I dati arrivano dal report dell´Istat dedicato al turismo, pubblicato come di consueto con alcuni mesi di ritardo ma utile per fotografare l´andamento complessivo del comparto nella regione. Napoli e Sorrento trainano il settore: Tra le principali destinazioni spicca Napoli, che con 3,8 milioni di presenze si posiziona al dodicesimo posto tra le mete turistiche italiane, risultando la città con il miglior risultato nel Mezzogiorno. Subito dopo si colloca Sorrento, che ha registrato 2,8 milioni di presenze e continua a distinguersi anche per alcuni dati particolari. Circa il 90% dei visitatori della località costiera proviene infatt...
Mexico: ecco perchè Lozano non è stato convocato per i Mondiali di calcio
Da quando è andato via da Napoli è cominciata la parabola discendente di Hirving Lozano. Non sarà neanche la mondiale con il suo Messico. Dopo il ritorno al PSV, la Mls, ma senza mai trovare smalto e continuità. Ne scrive Il Mattino. A San Diego dal gennaio 2025, Lozano ha firmato con il club californiano un contratto da 7,6 milioni di dollari a stagione (più o meno 6,5 milioni di euro all´anno) fino almeno al 2028. L´impatto non era stato cattivo: 9 gol e 8 assist in 27 partite. Tutto è cambiato la scorsa estate, quando il club americano ha comunicato al calciatore che avrebbe già potuto cercarsi una soluzione differente, ricevendo un no dal calciatore e dal suo entourage. In pratica, da quando il campionato americano è ricominciato a febbraio scorso, l´ex azzurro non è mai stato convocato dal club, allenandosi con i compagni ma mai preso in considerazione per le gare. Il ct Aguirre gli tese la mano convocandolo in nazionale e gli chiese di trovare una sistemazione diversa, m...
Dottor Canonico: "Staff di alto livello, vi dico tutto sulle condizioni dei giocatori infortunati"
Oggi su CRC, nel corso della trasmissione "A Pranzo con Chiariello", è intervenuto il responsabile dello staff sanitario della SSC Napoli, il dott. Raffaele Canonico. Di seguito le sue parole: "Purtroppo a Napoli spesso tendiamo ad autodistruggerci o autoesaltarci: io vivo a Napoli e sono di qui e so che ci sono chat di tifosi in cui tutti parlano di tutto, dalla preparazione medica, alla medicina sportiva, alla tattica. Una premessa: la scienza non è democratica e spesso purtroppo sento e leggo parlare persone di medicina, preparazione atletica e recupero che non hanno né i titoli né la competenza né la preparazione. A parte il dott. De Luca, il mio collega, abbiamo uno staff composto da 8 fisioterapisti di altissimo livello e facciamo test continui sui giocatori per cercare di intercettare più problematiche possibili . Noi abbiamo una continua collaborazione con le aree fisiche, tecniche ed atletiche: i dati fisici di allenamenti

Ritaglio stampa ad uso esclusivo del destinatario, non riproducibile.
095047-ITOMLY

SPORTMAGAZINENEWS.IT

www.ecostampa.it

e partite ci dicono che, anche...

Ritaglio stampa ad uso esclusivo del destinatario, non riproducibile.

095047-ITOMLY

audiopress.it
AUDIOPRESS
www.ecostampa.it

Bertram Derthona, il calendario della Serie A 2026/27: debutto in casa contro Verona

TORTONA La Bertram Derthona Tortona inizierà il campionato di LBA Serie A SisalClub 2026/27 alla Nova Arena contro la Tezenis Verona. Il debutto è fissato per il 27 settembre , mentre la regular season terminerà il 9 maggio , ancora contro la formazione veneta ma in trasferta. La LBA ha ufficializzato il calendario della nuova stagione, che vedrà al via 16 squadre per un totale di 30 giornate , con una struttura asimmetrica tra girone di andata e ritorno. Il campionato inizierà nel fine settimana del 26 e 27 settembre. Date e orari degli incontri potranno subire variazioni e saranno comunicati successivamente in via definitiva. La prima trasferta della squadra allenata da Mario Fioretti sarà il 4 ottobre sul campo della nuova formazione BC Roma SPQR . Il primo confronto con l´ Armani Olimpia Milano è in programma il 22 novembre alla Nova Arena, mentre il 27 dicembre il Derthona sarà ospite della Virtus Bologna Due gli appuntamenti nel periodo natalizio: il 20 dicembre la Bertram affronterà in casa la Longobardi Scafati Basket , mentre sette giorni dopo giocherà a Bologna. Il girone di andata terminerà il 10 gennaio sul parquet dell´ Openjobmetis Varese . Il campionato si fermerà nei fine settimana del 29 novembre 2026 e del 28 febbraio 2027 per le pause FIBA dedicate alle Nazionali. Le Final Eight di Coppa Italia si disputeranno all´Inalpi Arena di Torino dal 17 al 21 febbraio , per il quinto anno consecutivo. Le date dei playoff saranno definite in base al cammino delle squadre italiane nelle competizioni europee per club. Il calendario completo della Bertram Derthona 1ª giornata-27 settembre Bertram Derthona Tortona-Tezenis Verona 2ª giornata-4 ottobre BC Roma SPQR-Bertram Derthona Tortona 3ª giornata-11 ottobre UNA Hotels Reggio Emilia-Bertram Derthona Tortona 4ª giornata-18 ottobre Bertram Derthona Tortona-Maxima Roma 5ª giornata-25 ottobre Bertram Derthona Tortona-Napoli Basketball 6ª giornata-1 novembre APU Old Wild West Udine-Bertram Derthona Tortona 7ª giornata-8 novembre Bertram Derthona Tortona-Nutribullet Treviso Basket 8ª giornata-15 novembre Acqua S.Bernardo Cantù-Bertram Derthona Tortona 9ª giornata-22 novembre Bertram Derthona Tortona-Armani Olimpia Milano 10ª giornata-6 dicembre Umana Reyer Venezia-Bertram Derthona Tortona 11ª giornata-13 dicembre Dolomiti Energia Trentino-Bertram Derthona Tortona 12ª giornata-20 dicembre Bertram Derthona Tortona-Longobardi Scafati Basket 13ª giornata-27 dicembre Virtus Bologna-Bertram Derthona Tortona 14ª giornata-3 gennaio Bertram Derthona Tortona-Pallacanestro Trieste 15ª giornata-10 gennaio Openjobmetis Varese-Bertram Derthona Tortona 16ª giornata-17 gennaio Bertram Derthona Tortona-APU Old Wild West Udine 17ª giornata-24 gennaio Napoli Basketball-Bertram Derthona Tortona 18ª giornata-31 gennaio Bertram Derthona Tortona-BC Roma SPQR 19ª giornata-7 febbraio Longobardi Scafati Basket-Bertram Derthona Tortona 20ª giornata-14 febbraio Bertram Derthona Tortona-Dolomiti Energia Trentino 21ª giornata-7 marzo Armani Olimpia Milano-Bertram Derthona Tortona 22ª giornata-14 marzo Bertram Derthona Tortona-Openjobmetis Varese 23ª giornata-21 marzo Bertram Derthona Tortona-Umana Reyer Venezia 24ª giornata-27 marzo Pallacanestro Trieste-Bertram Derthona Tortona 25ª giornata-4 aprile Maxima Roma-Bertram Derthona Tortona 26ª giornata-11 aprile Bertram Derthona Tortona-Acqua S.Bernardo Cantù 27ª giornata-18 aprile Nutribullet Treviso Basket-Bertram Derthona Tortona 28ª giornata-25 aprile Bertram Derthona Tortona-UNA Hotels Reggio Emilia 29ª giornata-2 maggio Bertram Derthona Tortona-Virtus Bologna 30ª giornata-9 maggio Tezenis Verona-Bertram Derthona Tortona La Bertram inizierà quindi il proprio cammino davanti al pubblico della Nova Arena e chiuderà la regular season sul campo della neopromossa Tezenis Verona

Ritaglio stampa ad uso esclusivo del destinatario, non riproducibile.

095047-ITOMLY

martedì, Agosto 4

CAGLIARI POST
L'INFORMAZIONE LIBERA E DIRETTA

Attualità Cronaca Cultura Economia Sport editoriali lettere alla redazione Redazione

Musica, Il Volo: il World Tour il 9 agosto ad Alghero

04/08/2026

Domenica 9 agosto Il Volo farà tappa all'Alghero Summer Festival, con un concerto in programma all'Anfiteatro Ivan Graziani di Alghero (SS). L'appuntamento si inserisce nella leg estiva del World Tour 2026-2027, con cui Piero Barone, Ignazio Boschetto e Gianluca Ginoble stanno portando il loro spettacolo in Italia, Spagna e Grecia, attraversando le diverse anime del loro repertorio: dalla grande tradizione musicale italiana al repertorio lirico, fino ai brani che hanno segnato la loro carriera.

Il trio arriva ad Alghero con uno spettacolo che celebra il percorso artistico de Il Volo, unendo eleganza, interpretazione e una produzione pensata per valorizzare alcune delle location più prestigiose del panorama italiano.

Dopo Alghero, il tour estivo proseguirà il 22 e 23 agosto al Teatro Antico di Taormina, il 27 agosto al Parco Villa delle Rose di Lanciano, il 28 agosto allo Sferisterio di Macerata, il 6 settembre in Piazza della Loggia a Brescia e l'8 settembre alla Reggia di Caserta in Piazza Carlo di Borbone.

I concerti estivi anticiperanno la quarta edizione di Tutti per Uno, in programma il 24, 26 e 27 settembre nella cornice di Palazzo Te a Mantova. Il progetto, ideato da Michele Torpedine e organizzato e prodotto da Friends & Partners, vedrà il trio condividere il palco con numerosi ospiti e amici per tre serate di musica e spettacolo, che saranno successivamente trasmesse in prima serata su Canale 5.

BREAKING NEWS

Musica, Claudio Baglioni: la data di Alghero del "GrandTour La Vita è adesso" è posticipata al 3 agosto 2027

Musica, Il Volo: il World Tour il 9 agosto ad Alghero

Conclusa a Dublino la prima edizione di "The Silent Teacher". Premiati studenti e studentesse dell'Università di Cagliari

Rottamazione-quinquies, pagamento con rata unica entro il 5 agosto. Termine ultimo anche per la quater e i riammessi

CRONACA

Cagliari. La Polizia di Stato impegnata a contrastare la guida sotto l'effetto di alcol e sostanze stupefacenti

Polizia di Stato: nuovo spot contro l'abbandono degli animali durante il periodo estivo

EVENTI

Ritaglio stampa ad uso esclusivo del destinatario, non riproducibile.

095047-IT0MLY

Dal 10 novembre IL VOLO sarà protagonista negli Stati Uniti con una nuova serie di appuntamenti del World Tour. A dicembre tornerà nei palasport italiani con 5 nuove date, partendo il 7 dicembre dall'Unipol Forum di Milano, per poi toccare il Nelson Mandela Forum di Firenze il 12 dicembre, il Palazzo dello Sport a Roma il 17 dicembre, l'Inalpi Arena di Torino il 19 dicembre e chiudere all'Unipol Arena di Bologna il 20 dicembre. Nell'autunno 2027 è in calendario una nuova leg europea nelle principali capitali.

Stampa PDF (in inglese)

Condividi:

Facebook WhatsApp Telegram

Mi piace:

Posted in comunicati, eventi

Tagged in alghero, il volo

Prev
Conclusa a Dublino la prima edizione di "The Silent Teacher". Premiati studenti e studentesse dell'Università di Cagliari

Next
Musica, Claudio Baglioni: la data di Alghero del "GrandTour La Vita è adesso" è posticipata al 3 agosto 2027

LASCIA UN COMMENTO

Il tuo indirizzo email non sarà pubblicato. I campi obbligatori sono contrassegnati *

Commento *

Nome *

Email *

Sito web

Avvertimi via email in caso di risposte al mio commento.

Avvertimi via email alla pubblicazione di un nuovo articolo.

Invia commento

Musica, Il Volo: il World Tour il 9 agosto ad Alghero

Anteprima nazionale a Tharros con "Deledda Duse-La Rivoluzione Silenziosa"

SPORT

Esposito lascia il ritiro, scontro totale col Cagliari

Rally Italia Sardegna 2026, aperte le iscrizioni

ECONOMIA

Wizz Air da dicembre 2026 nuovi collegamenti da Cagliari

Mangia's Sardinia Resort, completato l'inserimento in Autograph Collection

Osservatorio Annuale Consumi Findomestic: nei beni durevoli, le famiglie sarde hanno speso 1,65 mld. A Cagliari calo dell'1,4% (male le auto nuove)

MONDO

Terremoto Venezuela, 50.000 dispersi: atterrato il primo velivolo dell'Aeronautica Militare

Spari alla cena dei corrispondenti: Trump evacuato, fermato un sospetto

Ritaglio stampa ad uso esclusivo del destinatario, non riproducibile.

095047-ITOMLY

Quotidiano
04-08-2026
Pagina 13
Foglio 1

CORRIERE DEL VENETO
PADOVA E ROVIGO

Diffusione: 47.960

www.ecostampa.it

Reyer e Tvb, esordi in casa Primo derby il 25 ottobre

Ecco i calendari. Casarin e Pasquini: «Torneo duro, conterà la continuità»

Le date del campionato

27/09/26 1ª G	**17/01/27 16ª G**
Nutribullet Treviso - BC Roma SPQR	**Umana Reyer** - BC Roma SPQR
Umana Reyer - Cantù	Reggio Emilia - **Nutribullet Treviso**
04/10/26 2ª G	**24/01/27 17ª G**
Dolomiti Trentino - **Nutribullet Treviso**	**Nutribullet Treviso** - **Umana Reyer**
Trieste - **Umana Reyer**	**31/01/27 18ª G**
11/10/26 3ª G	**Nutribullet Treviso** - Dolomiti Trentino
Olimpia Milano - **Nutribullet Treviso**	**Umana Reyer** - Varese
Umana Reyer - Virtus Bologna	**07/02/27 19ª G**
18/10/26 4ª G	Tezenis Verona - **Nutribullet Treviso**
BC Roma SPQR - **Umana Reyer**	Olimpia Milano - **Umana Reyer**
Nutribullet Treviso - APU Udine	**14/02/27 20ª G**
25/10/26 5ª G	**Nutribullet Treviso** - Varese
Umana Reyer - **Nutribullet Treviso**	**Umana Reyer** - Reggio Emilia
1/11/26 6ª G	**07/03/27 21ª G**
Nutribullet Treviso - Reggio Emilia	Virtus Bologna - **Umana Reyer**
Napoli Basketball - **Umana Reyer**	BC Roma SPQR - **Nutribullet Treviso**
8/11/26 7ª G	**14/03/27 22ª G**
Tortona - **Nutribullet Treviso**	**Nutribullet Treviso** - Cantù
Reggio Emilia - **Umana Reyer**	**Umana Reyer** - Longobardi Scafati
15/11/26 8ª G	**21/03/27 23ª G**
Nutribullet Treviso - Longobardi Scafati	Derthona Tortona - **Umana Reyer**
Umana Reyer - Maxima Roma	**Nutribullet Treviso** - Maxima Roma
22/11/26 9ª G	**27/03/27 24ª G**
Maxima Roma - **Nutribullet Treviso**	Napoli Basketball - **Nutribullet Treviso**
Varese - **Umana Reyer**	APU Udine - **Umana Reyer**
6/12/26 10ª G	**04/04/27 25ª G**
Nutribullet Treviso - Virtus Bologna	**Nutribullet Treviso** - Trieste
Umana Reyer - Tortona	**Umana Reyer** - Dolomiti Trentino
13/12/26 11ª G	**10/04/27 26ª G**
Trieste - **Nutribullet Treviso**	**Nutribullet Treviso** - Pallacanestro Trieste
Longobardi Scafati - **Umana Reyer**	**Umana Reyer** - Dolomiti Trentino
20/12/26 12ª G	**18/04/27 27ª G**
Nutribullet Treviso - Tezenis Verona	**Nutribullet Treviso** - Derthona Tortona
Umana Reyer - Olimpia Milano	Maxima Roma - **Umana Reyer**
27/12/26 13ª G	**25/04/27 28ª G**
Tezenis Verona - **Umana Reyer**	Virtus Bologna - **Nutribullet Treviso**
Varese - **Nutribullet Treviso**	**Umana Reyer** - Napoli Basketball
3/01/27 14ª G	**2/05/27 29ª G**
Umana Reyer - APU Udine	Cantù - **Umana Reyer**
Cantù - **Nutribullet Treviso**	APU Udine - **Nutribullet Treviso**
10/01/27 15ª G	**9/05/27 30ª G**
Dolomiti Trentino - **Umana Reyer**	**Nutribullet Treviso** - Olimpia Milano
Nutribullet Treviso - Napoli Basketball	**Umana Reyer** - Trieste

Withub

Il sentiero è disegnato. Lega Basket ha diramato i calendari – asimmetrici anche quest'anno – della regular season 2026/27: la Reyer Venezia e Treviso Basket possono annotare in agenda tutte le tappe del loro percorso. L'Umana aprirà e chiuderà il suo cammino al Taliercio. L'itinerario della truppa di Spahija prenderà il via tra le mura amiche il 27 settembre contro Cantù. Ultima virata sempre in casa, il 9 maggio 2027, nell'incrocio del Nordest contro Trieste. I giuliani saranno pure gli avversari del secondo turno, cioè il primo appuntamento in trasferta dei lagunari. Poi il big match al Taliercio contro la Virtus Bologna, alla terza giornata. Il remake della finale Scudetto contro Milano si disputerà a Venezia alla 12^ giornata.

La Serie A è rivoluzionata dall'ingresso delle due nuove formazioni romane (Maxima e SPQR) in luogo di Brescia e Cremona. La Nutribullet esordirà proprio contro una new entry capitolina: al Palaverde, il 27 settembre, approderà la neonata Roma SPQR. L'avvio metterà alla prova i ragazzi di Nicola, chiamati poi a due esterne consecutive di fuoco contro Trento e Milano. L'Olimpia, campione d'Italia in carica, sarà la rivale di Tvb nell'ultimo turno di stagione regolare al Palaverde. In mezzo, spazio ai sentiti derby: Venezia e Treviso si incontreranno la prima volta al Taliercio per la 5^ giornata (25 ottobre). Il ritorno sarà a Villorba alla 17^ giornata (24 gennaio). Tornano anche i derby con la neopromossa Verona: prima di Natale (20 dicembre) la Tezenis farà visita a Treviso. L'Umana busserà alla tana della Scaligera dopo Santo Stefano (27 dicembre).

«In questa fase il calendario è utile per organizzare la stagione – dichiara Federico Casarin, presidente della Reyer –, ma ogni valutazione è prematura in quanto le squadre sono ancora in fase di costruzione. Ci fa piacere giocare la prima partita in casa sia in campionato che in Eurocup. Il campionato è sempre molto difficile, ma quest'anno penso sia ancora più competitivo: ogni partita sarà una battaglia sportiva. Il nostro obiettivo è farci trovare pronti e competitivi». Il torneo si fermerà il 29 novembre e il 28 febbraio per le due finestre internazionali, mentre le Final Eight di Coppa Italia si disputeranno a Torino dal 17 al 21 febbraio.

«Rispetto all'anno scorso – commenta il general manager di Tvb Federico Pasquini –, affrontare Bologna e Milano nelle ultime giornate potrebbe avere un peso, ma è anche vero che Marcelo Nicola è già riuscito a compiere l'impresa vincendo contro la Virtus di Belinelli. Più che guardare al calendario, dovremo farci trovare pronti fin dall'inizio, così da affrontare con maggiore serenità l'intero campionato».

Carlo Cecino

© RIPRODUZIONE RISERVATA

Il percorso

La regular season prenderà il via nel weekend del 27 settembre. L'ultimo turno di regular season è previsto per domenica 9 maggio. Durante il periodo natalizio la Serie A scenderà in campo in due turni: domenica 20 e domenica 27 dicembre.

La stagione regolare 2026/2027 non prevede turni infrasettimanali ma solo due «finestre» dedicate alle attività delle Nazionali

Le migliori otto squadre al termine del girone di andata (il 10 gennaio) si contenderanno la Coppa Italia nella Final Eight, in programma dal 17 al 21 febbraio 2027. Per il quinto anno consecutivo, la manifestazione si disputerà all'Inalpi Arena di Torino

Ritaglio stampa ad uso esclusivo del destinatario, non riproducibile.

095047-ITOMLY

Quotidiano
04-08-2026
Pagina 13
Foglio 1

CORRIERE DEL VENETO
TREVISO E BELLUNO

Diffusione: 2.866

www.ecostampa.it

Reyer e Tvb, esordi in casa Primo derby il 25 ottobre

Ecco i calendari. Casarin e Pasquini: «Torneo duro, conterà la continuità»

Le date del campionato

27/09/26 1ª G	
Nutribullet Treviso - BC Roma SPQR	
Umana Reyer - Cantù	
04/10/26 2ª G	
Dolomiti Trentino - **Nutribullet Treviso**	
Trieste - **Umana Reyer**	
11/10/26 3ª G	
Olimpia Milano - **Nutribullet Treviso**	
Umana Reyer - Virtus Bologna	
18/10/26 4ª G	
BC Roma SPQR - **Umana Reyer**	
Nutribullet Treviso - APU Udine	
25/10/26 5ª G	
Umana Reyer - **Nutribullet Treviso**	
1/11/26 6ª G	
Nutribullet Treviso - Reggio Emilia	
Napoli Basketball - **Umana Reyer**	
8/11/26 7ª G	
Tortona - **Nutribullet Treviso**	
Reggio Emilia - **Umana Reyer**	
15/11/26 8ª G	
Nutribullet Treviso - Longobardi Scafati	
Umana Reyer - Maxima Roma	
22/11/26 9ª G	
Maxima Roma - **Nutribullet Treviso**	
Varese - **Umana Reyer**	
6/12/26 10ª G	
Nutribullet Treviso - Virtus Bologna	
Umana Reyer - Tortona	
13/12/26 11ª G	
Trieste - **Nutribullet Treviso**	
Longobardi Scafati - **Umana Reyer**	
20/12/26 12ª G	
Nutribullet Treviso - Tezenis Verona	
Umana Reyer - Olimpia Milano	
27/12/26 13ª G	
Tezenis Verona - **Umana Reyer**	
Varese - **Nutribullet Treviso**	
3/01/27 14ª G	
Umana Reyer - APU Udine	
Cantù - **Nutribullet Treviso**	
10/01/27 15ª G	
Dolomiti Trentino - **Umana Reyer**	
Nutribullet Treviso - Napoli Basketball	
17/01/27 16ª G	
Umana Reyer - BC Roma SPQR	
Reggio Emilia - **Nutribullet Treviso**	
24/01/27 17ª G	
Nutribullet Treviso - **Umana Reyer**	
31/01/27 18ª G	
Nutribullet Treviso - Dolomiti Trentino	
Umana Reyer - Varese	
07/02/27 19ª G	
Tezenis Verona - **Nutribullet Treviso**	
Olimpia Milano - **Umana Reyer**	
14/02/27 20ª G	
Nutribullet Treviso - Varese	
Umana Reyer - Reggio Emilia	
07/03/27 21ª G	
Virtus Bologna - **Umana Reyer**	
BC Roma SPQR - **Nutribullet Treviso**	
14/03/27 22ª G	
Nutribullet Treviso - Cantù	
Umana Reyer - Longobardi Scafati	
21/03/27 23ª G	
Derthona Tortona - **Umana Reyer**	
Nutribullet Treviso - Maxima Roma	
27/03/27 24ª G	
Napoli Basketball - **Nutribullet Treviso**	
APU Udine - **Umana Reyer**	
04/04/27 25ª G	
Nutribullet Treviso - Trieste	
Umana Reyer - Dolomiti Trentino	
10/04/27 26ª G	
Nutribullet Treviso - Pallacanestro Trieste	
Umana Reyer - Dolomiti Trentino	
18/04/27 27ª G	
Nutribullet Treviso - Derthona Tortona	
Maxima Roma - **Umana Reyer**	
25/04/27 28ª G	
Virtus Bologna - **Nutribullet Treviso**	
Umana Reyer - Napoli Basketball	
2/05/27 29ª G	
Cantù - **Umana Reyer**	
APU Udine - **Nutribullet Treviso**	
9/05/27 30ª G	
Nutribullet Treviso - Olimpia Milano	
Umana Reyer - Trieste	

Withub

Il sentiero è disegnato. Lega Basket ha diramato i calendari – asimmetrici anche quest'anno – della regular season 2026/27: la Reyer Venezia e Treviso Basket possono annotare in agenda tutte le tappe del loro percorso. L'Umana aprirà e chiuderà il suo cammino al Taliercio. L'itinerario della truppa di Spahija prenderà il via tra le mura amiche il 27 settembre contro Cantù. Ultima virata sempre in casa, il 9 maggio 2027, nell'incrocio del Nordest contro Trieste. I giuliani saranno pure gli avversari del secondo turno, cioè il primo appuntamento in trasferta dei lagunari. Poi il big match al Taliercio contro la Virtus Bologna, alla terza giornata. Il remake della finale Scudetto contro Milano si disputerà a Venezia alla 12^ giornata.

La Serie A è rivoluzionata dall'ingresso delle due nuove formazioni romane (Maxima e SPQR) in luogo di Brescia e Cremona. La Nutribullet esordirà proprio contro una new entry capitolina: al Palaverde, il 27 settembre, approderà la neonata Roma SPQR. L'avvio metterà alla prova i ragazzi di Nicola, chiamati poi a due esterne consecutive di fuoco contro Trento e Milano. L'Olimpia, campione d'Italia in carica, sarà la rivale di Tvb nell'ultimo turno di stagione regolare al Palaverde. In mezzo, spazio ai sentiti derby: Venezia e Treviso si incontreranno la prima volta al Taliercio per la 5^ giornata (25 ottobre). Il ritorno sarà a Villorba alla 17^ giornata (24 gennaio). Tornano anche i derby con la neopromossa Verona: prima di Natale (20 dicembre) la Tezenis farà visita a Treviso. L'Umana busserà alla tana della Scaligera dopo Santo Stefano (27 dicembre).

«In questa fase il calendario è utile per organizzare la stagione – dichiara Federico Casarin, presidente della Reyer –, ma ogni valutazione è prematura in quanto le squadre sono ancora in fase di costruzione. Ci fa piacere giocare la prima partita in casa sia in campionato che in Eurocup. Il campionato è sempre molto difficile, ma quest'anno penso sia ancora più competitivo: ogni partita sarà una battaglia sportiva. Il nostro obiettivo è farci trovare pronti e competitivi». Il torneo si fermerà il 29 novembre e il 28 febbraio per le due finestre internazionali, mentre le Final Eight di Coppa Italia si disputeranno a Torino dal 17 al 21 febbraio.

«Rispetto all'anno scorso – commenta il general manager di Tvb Federico Pasquini –, affrontare Bologna e Milano nelle ultime giornate potrebbe avere un peso, ma è anche vero che Marcelo Nicola è già riuscito a compiere l'impresa vincendo contro la Virtus di Belinelli. Più che guardare al calendario, dovremo farci trovare pronti fin dall'inizio, così da affrontare con maggiore serenità l'intero campionato».

Carlo Cecino

© RIPRODUZIONE RISERVATA

Il percorso

La regular season prenderà il via nel weekend del 27 settembre. L'ultimo turno di regular season è previsto per domenica 9 maggio. Durante il periodo natalizio la Serie A scenderà in campo in due turni: domenica 20 e domenica 27 dicembre.

La stagione regolare 2026/2027 non prevede turni infrasettimanali ma solo due «finestre» dedicate alle attività delle Nazionali

Le migliori otto squadre al termine del girone di andata (il 10 gennaio) si contenderanno la Coppa Italia nella Final Eight, in programma dal 17 al 21 febbraio 2027. Per il quinto anno consecutivo, la manifestazione si disputerà all'Inalpi Arena di Torino

Ritaglio stampa ad uso esclusivo del destinatario, non riproducibile.

095047-ITOMLY

Quotidiano
04-08-2026
Pagina 13
Foglio 1

CORRIERE DEL VENETO
VENEZIA E MESTRE

Diffusione: 3.010

www.ecostampa.it

Reyer e Tvb, esordi in casa Primo derby il 25 ottobre

Ecco i calendari. Casarin e Pasquini: «Torneo duro, conterà la continuità»

Le date del campionato

27/09/26 1ª G	**17/01/27 16ª G**
Nutribullet Treviso - BC Roma SPQR	**Umana Reyer** - BC Roma SPQR
Umana Reyer - Cantù	Reggio Emilia - **Nutribullet Treviso**
04/10/26 2ª G	**24/01/27 17ª G**
Dolomiti Trentino - **Nutribullet Treviso**	**Nutribullet Treviso** - **Umana Reyer**
Trieste - **Umana Reyer**	**31/01/27 18ª G**
11/10/26 3ª G	**Nutribullet Treviso** - Dolomiti Trentino
Olimpia Milano - **Nutribullet Treviso**	**Umana Reyer** - Varese
Umana Reyer - Virtus Bologna	**07/02/27 19ª G**
18/10/26 4ª G	Tezenis Verona - **Nutribullet Treviso**
BC Roma SPQR - **Umana Reyer**	Olimpia Milano - **Umana Reyer**
Nutribullet Treviso - APU Udine	**14/02/27 20ª G**
25/10/26 5ª G	**Nutribullet Treviso** - Varese
Umana Reyer - **Nutribullet Treviso**	**Umana Reyer** - Reggio Emilia
1/11/26 6ª G	**07/03/27 21ª G**
Nutribullet Treviso - Reggio Emilia	Virtus Bologna - **Umana Reyer**
Napoli Basketball - **Umana Reyer**	BC Roma SPQR - **Nutribullet Treviso**
8/11/26 7ª G	**14/03/27 22ª G**
Tortona - **Nutribullet Treviso**	**Nutribullet Treviso** - Cantù
Reggio Emilia - **Umana Reyer**	**Umana Reyer** - Longobardi Scafati
15/11/26 8ª G	**21/03/27 23ª G**
Nutribullet Treviso - Longobardi Scafati	Derthona Tortona - **Umana Reyer**
Umana Reyer - Maxima Roma	**Nutribullet Treviso** - Maxima Roma
22/11/26 9ª G	**27/03/27 24ª G**
Maxima Roma - **Nutribullet Treviso**	Napoli Basketball - **Nutribullet Treviso**
Varese - **Umana Reyer**	APU Udine - **Umana Reyer**
6/12/26 10ª G	**04/04/27 25ª G**
Nutribullet Treviso - Virtus Bologna	**Nutribullet Treviso** - Trieste
Umana Reyer - Tortona	**Umana Reyer** - Dolomiti Trentino
13/12/26 11ª G	**10/04/27 26ª G**
Trieste - **Nutribullet Treviso**	**Nutribullet Treviso** - Pallacanestro Trieste
Longobardi Scafati - **Umana Reyer**	**Umana Reyer** - Dolomiti Trentino
20/12/26 12ª G	**18/04/27 27ª G**
Nutribullet Treviso - Tezenis Verona	**Nutribullet Treviso** - Derthona Tortona
Umana Reyer - Olimpia Milano	Maxima Roma - **Umana Reyer**
27/12/26 13ª G	**25/04/27 28ª G**
Tezenis Verona - **Umana Reyer**	Virtus Bologna - **Nutribullet Treviso**
Varese - **Nutribullet Treviso**	**Umana Reyer** - Napoli Basketball
3/01/27 14ª G	**2/05/27 29ª G**
Umana Reyer - APU Udine	Cantù - **Umana Reyer**
Cantù - **Nutribullet Treviso**	APU Udine - **Nutribullet Treviso**
10/01/27 15ª G	**9/05/27 30ª G**
Dolomiti Trentino - **Umana Reyer**	**Nutribullet Treviso** - Olimpia Milano
Nutribullet Treviso - Napoli Basketball	**Umana Reyer** - Trieste

Withub

Il sentiero è disegnato. Lega Basket ha diramato i calendari – asimmetrici anche quest'anno – della regular season 2026/27: la Reyer Venezia e Treviso Basket possono annotare in agenda tutte le tappe del loro percorso. L'Umana aprirà e chiuderà il suo cammino al Taliercio. L'itinerario della truppa di Spahija prenderà il via tra le mura amiche il 27 settembre contro Cantù. Ultima virata sempre in casa, il 9 maggio 2027, nell'incrocio del Nordest contro Trieste. I giuliani saranno pure gli avversari del secondo turno, cioè il primo appuntamento in trasferta dei lagunari. Poi il big match al Taliercio contro la Virtus Bologna, alla terza giornata. Il remake della finale Scudetto contro Milano si disputerà a Venezia alla 12^ giornata.

La Serie A è rivoluzionata dall'ingresso delle due nuove formazioni romane (Maxima e SPQR) in luogo di Brescia e Cremona. La Nutribullet esordirà proprio contro una new entry capitolina: al Palaverde, il 27 settembre, approderà la neonata Roma SPQR. L'avvio metterà alla prova i ragazzi di Nicola, chiamati poi a due esterne consecutive di fuoco contro Trento e Milano. L'Olimpia, campione d'Italia in carica, sarà la rivale di Tvb nell'ultimo turno di stagione regolare al Palaverde. In mezzo, spazio ai sentiti derby: Venezia e Treviso si incontreranno la prima volta al Taliercio per la 5^ giornata (25 ottobre). Il ritorno sarà a Villorba alla 17^ giornata (24 gennaio). Tornano anche i derby con la neopromossa Verona: prima di Natale (20 dicembre) la Tezenis farà visita a Treviso. L'Umana busserà alla tana della Scaligera dopo Santo Stefano (27 dicembre).

«In questa fase il calendario è utile per organizzare la stagione – dichiara Federico Casarin, presidente della Reyer –, ma ogni valutazione è prematura in quanto le squadre sono ancora in fase di costruzione. Ci fa piacere giocare la prima partita in casa sia in campionato che in Eurocup. Il campionato è sempre molto difficile, ma quest'anno penso sia ancora più competitivo: ogni partita sarà una battaglia sportiva. Il nostro obiettivo è farci trovare pronti e competitivi». Il torneo si fermerà il 29 novembre e il 28 febbraio per le due finestre internazionali, mentre le Final Eight di Coppa Italia si disputeranno a Torino dal 17 al 21 febbraio.

«Rispetto all'anno scorso – commenta il general manager di Tvb Federico Pasquini –, affrontare Bologna e Milano nelle ultime giornate potrebbe avere un peso, ma è anche vero che Marcelo Nicola è già riuscito a compiere l'impresa vincendo contro la Virtus di Belinelli. Più che guardare al calendario, dovremo farci trovare pronti fin dall'inizio, così da affrontare con maggiore serenità l'intero campionato».

Carlo Cecino

© RIPRODUZIONE RISERVATA

Il percorso

La regular season prenderà il via nel weekend del 27 settembre. L'ultimo turno di regular season è previsto per domenica 9 maggio. Durante il periodo natalizio la Serie A scenderà in campo in due turni: domenica 20 e domenica 27 dicembre.

La stagione regolare 2026/2027 non prevede turni infrasettimanali ma solo due «finestre» dedicate alle attività delle Nazionali

Le migliori otto squadre al termine del girone di andata (il 10 gennaio) si contenderanno la Coppa Italia nella Final Eight, in programma dal 17 al 21 febbraio 2027. Per il quinto anno consecutivo, la manifestazione si disputerà all'Inalpi Arena di Torino

Ritaglio stampa ad uso esclusivo del destinatario, non riproducibile.

095047-ITOMLY

Quotidiano
04-08-2026
Pagina 13
Foglio 1

CORRIERE DEL VENETO
VICENZA

Diffusione: 2.657

www.ecostampa.it

Reyer e Tvb, esordi in casa Primo derby il 25 ottobre

Ecco i calendari. Casarin e Pasquini: «Torneo duro, conterà la continuità»

Le date del campionato

27/09/26 — 1ª G	
Nutribullet Treviso - BC Roma SPQR	
Umana Reyer - Cantù	
04/10/26 — 2ª G	
Dolomiti Trentino - **Nutribullet Treviso**	
Trieste - **Umana Reyer**	
11/10/26 — 3ª G	
Olimpia Milano - **Nutribullet Treviso**	
Umana Reyer - Virtus Bologna	
18/10/26 — 4ª G	
BC Roma SPQR - **Umana Reyer**	
Nutribullet Treviso - APU Udine	
25/10/26 — 5ª G	
Umana Reyer - **Nutribullet Treviso**	
1/11/26 — 6ª G	
Nutribullet Treviso - Reggio Emilia	
Napoli Basketball - **Umana Reyer**	
8/11/26 — 7ª G	
Tortona - **Nutribullet Treviso**	
Reggio Emilia - **Umana Reyer**	
15/11/26 — 8ª G	
Nutribullet Treviso - Longobardi Scafati	
Umana Reyer - Maxima Roma	
22/11/26 — 9ª G	
Maxima Roma - **Nutribullet Treviso**	
Varese - **Umana Reyer**	
6/12/26 — 10ª G	
Nutribullet Treviso - Virtus Bologna	
Umana Reyer - Tortona	
13/12/26 — 11ª G	
Trieste - **Nutribullet Treviso**	
Longobardi Scafati - **Umana Reyer**	
20/12/26 — 12ª G	
Nutribullet Treviso - Tezenis Verona	
Umana Reyer - Olimpia Milano	
27/12/26 — 13ª G	
Tezenis Verona - **Umana Reyer**	
Varese - **Nutribullet Treviso**	
3/01/27 — 14ª G	
Umana Reyer - APU Udine	
Cantù - **Nutribullet Treviso**	
10/01/27 — 15ª G	
Dolomiti Trentino - **Umana Reyer**	
Nutribullet Treviso - Napoli Basketball	
17/01/27 — 16ª G	
Umana Reyer - BC Roma SPQR	
Reggio Emilia - **Nutribullet Treviso**	
24/01/27 — 17ª G	
Nutribullet Treviso - **Umana Reyer**	
31/01/27 — 18ª G	
Nutribullet Treviso - Dolomiti Trentino	
Umana Reyer - Varese	
07/02/27 — 19ª G	
Tezenis Verona - **Nutribullet Treviso**	
Olimpia Milano - **Umana Reyer**	
14/02/27 — 20ª G	
Nutribullet Treviso - Varese	
Umana Reyer - Reggio Emilia	
07/03/27 — 21ª G	
Virtus Bologna - **Umana Reyer**	
BC Roma SPQR - **Nutribullet Treviso**	
14/03/27 — 22ª G	
Nutribullet Treviso - Cantù	
Umana Reyer - Longobardi Scafati	
21/03/27 — 23ª G	
Derthona Tortona - **Umana Reyer**	
Nutribullet Treviso - Maxima Roma	
27/03/27 — 24ª G	
Napoli Basketball - **Nutribullet Treviso**	
APU Udine - **Umana Reyer**	
04/04/27 — 25ª G	
Nutribullet Treviso - Trieste	
Umana Reyer - Dolomiti Trentino	
10/04/27 — 26ª G	
Nutribullet Treviso - Pallacanestro Trieste	
Umana Reyer - Dolomiti Trentino	
18/04/27 — 27ª G	
Nutribullet Treviso - Derthona Tortona	
Maxima Roma - **Umana Reyer**	
25/04/27 — 28ª G	
Virtus Bologna - **Nutribullet Treviso**	
Umana Reyer - Napoli Basketball	
2/05/27 — 29ª G	
Cantù - **Umana Reyer**	
APU Udine - **Nutribullet Treviso**	
9/05/27 — 30ª G	
Nutribullet Treviso - Olimpia Milano	
Umana Reyer - Trieste	

Withub

Il sentiero è disegnato. Lega Basket ha diramato i calendari – asimmetrici anche quest'anno – della regular season 2026/27: la Reyer Venezia e Treviso Basket possono annotare in agenda tutte le tappe del loro percorso. L'Umana aprirà e chiuderà il suo cammino al Taliercio. L'itinerario della truppa di Spahija prenderà il via tra le mura amiche il 27 settembre contro Cantù. Ultima virata sempre in casa, il 9 maggio 2027, nell'incrocio del Nordest contro Trieste. I giuliani saranno pure gli avversari del secondo turno, cioè il primo appuntamento in trasferta dei lagunari. Poi il big match al Taliercio contro la Virtus Bologna, alla terza giornata. Il remake della finale Scudetto contro Milano si disputerà a Venezia alla 12^ giornata.

La Serie A è rivoluzionata dall'ingresso delle due nuove formazioni romane (Maxima e SPQR) in luogo di Brescia e Cremona. La Nutribullet esordirà proprio contro una new entry capitolina: al Palaverde, il 27 settembre, approderà la neonata Roma SPQR. L'avvio metterà alla prova i ragazzi di Nicola, chiamati poi a due esterne consecutive di fuoco contro Trento e Milano. L'Olimpia, campione d'Italia in carica, sarà la rivale di Tvb nell'ultimo turno di stagione regolare al Palaverde. In mezzo, spazio ai sentiti derby: Venezia e Treviso si incontreranno la prima volta al Taliercio per la 5^ giornata (25 ottobre). Il ritorno sarà a Villorba alla 17^ giornata (24 gennaio). Tornano anche i derby con la neopromossa Verona: prima di Natale (20 dicembre) la Tezenis farà visita a Treviso. L'Umana busserà alla tana della Scaligera dopo Santo Stefano (27 dicembre).

«In questa fase il calendario è utile per organizzare la stagione – dichiara Federico Casarin, presidente della Reyer –, ma ogni valutazione è prematura in quanto le squadre sono ancora in fase di costruzione. Ci fa piacere giocare la prima partita in casa sia in campionato che in Eurocup. Il campionato è sempre molto difficile, ma quest'anno penso sia ancora più competitivo: ogni partita sarà una battaglia sportiva. Il nostro obiettivo è farci trovare pronti e competitivi». Il torneo si fermerà il 29 novembre e il 28 febbraio per le due finestre internazionali, mentre le Final Eight di Coppa Italia si disputeranno a Torino dal 17 al 21 febbraio.

«Rispetto all'anno scorso – commenta il general manager di Tvb Federico Pasquini –, affrontare Bologna e Milano nelle ultime giornate potrebbe avere un peso, ma è anche vero che Marcelo Nicola è già riuscito a compiere l'impresa vincendo contro la Virtus di Belinelli. Più che guardare al calendario, dovremo farci trovare pronti fin dall'inizio, così da affrontare con maggiore serenità l'intero campionato».

Carlo Cecino

© RIPRODUZIONE RISERVATA

Il percorso

La regular season prenderà il via nel weekend del 27 settembre. L'ultimo turno di regular season è previsto per domenica 9 maggio. Durante il periodo natalizio la Serie A scenderà in campo in due turni: domenica 20 e domenica 27 dicembre.

La stagione regolare 2026/2027 non prevede turni infrasettimanali ma solo due «finestre» dedicate alle attività delle Nazionali

Le migliori otto squadre al termine del girone di andata (il 10 gennaio) si contenderanno la Coppa Italia nella Final Eight, in programma dal 17 al 21 febbraio 2027. Per il quinto anno consecutivo, la manifestazione si disputerà all'Inalpi Arena di Torino

Ritaglio stampa ad uso esclusivo del destinatario, non riproducibile.

095047-ITOMLY

Quotidiano
04-08-2026
Pagina 33
Foglio 1

Corriere dello Sport

Tiratura: 78.826
Diffusione: 31.554

www.ecostampa.it

Presentato il calendario: la rincorsa per il titolo inizia il 26-27 settembre

ROMA RADDOPPIA

Novità Capitale tra le sfidanti per lo scudetto

FOCUS

Soste per nazionali

In questa stagione sono previste due finestre dedicate alle attività delle nazionali per le qualificazioni ai Mondiali 2027: il campionato si fermerà nei weekend del 29 novembre 2026 e del 28 febbraio 2027

di Fabrizio Fabbri

Dalle 12 di ieri il cammino verso lo scudetto 2027 della Serie A di basket è noto alle contendenti dopo che la LBA ha reso noto il calendario. Sarà ancora una volta applicato il criterio asimmetrico, che presenta il girone di ritorno diverso nella sequenza delle gare rispetto a quello dell'andata. Si inizierà nel fine settimana del 26-27 settembre in seguito al primo evento stagionale, la Supercoppa LBA 2026 alla Nova Arena di Tortona, in programma il 19 e 20 settembre. Il 10 gennaio 2027 si chiuderà il girone d'andata con le prime otto classificate che accederanno alla Final Eight di Coppa Italia, da giocarsi ancora una volta all'Inalpi Arena di Torino, location che ha saputo rispondere alla perfezione alle esigenze di squadre, tifosi, sponsor e addetti ai lavori.

BIG MATCH. I campioni d'Italia dell'Olimpia Milano faranno il loro esordio con lo scudetto cucito sulla canotta in casa contro Trieste, mentre la Virtus Bologna andrà sul parquet dell'ambiziosa Varese che si presenta al via come accreditata outsider. La Maxima Roma aprirà le porte del PalaEur per ospitare la Napoli targata Repesa, i cugini della Roma SPQR viaggeranno verso Treviso. La prima riedizione in campionato delle ultime LBA Finals tra Armani Olimpia Milano e Umana Reyer Venezia è in programma per il turno del 20 dicembre nella 12ª giornata al Taliercio, il ritorno all'Unipol Forum si disputerà il 7 febbraio 2027 (19° turno). La sfida in campionato tra le due squadre protagoniste anche quest'anno in Eurolega, Olimpia Milano e Virtus Bologna, si disputeranno nel weekend del 25 ottobre 2026 (5ª giornata) all'Unipol Forum di Assago e del 24 gennaio 2027 (17° turno) all'Unipol Hall di Bologna. Nella Serie A SisalClub 2026/27 ci sarà anche il derby di Roma tra Maxima e SPQR, che si disputerà nella 3ª (11 ottobre 2026) e nella 17ª giornata (24 gennaio 2027). Tra le date che i tifosi segneranno in rosso sul proprio calendario ci sono Cantù-Varese (6 dicembre 2026 e 7 febbraio 2027), Napoli-Scafati (8 novembre 2026 e 14 febbraio 2027), Treviso-Venezia (25 ottobre 2026 e 24 gennaio 2027) e Udine-Trieste (6 dicembre 2026 e 31 gennaio 2027).

Cantù parte al PalaDesio e da marzo avrà l'Arena

NUOVE CASE. Durante il periodo natalizio la Serie A scenderà in campo in due turni: domenica 20 e 27 dicembre. La Virtus Bologna disputerà le sue gare casalinghe al PalaDozza fino al mese di novembre: a dicembre è infatti previsto il trasferimento nella nuova Unipol Hall a BolognaFiere. Anche Cantù, dopo l'inizio di stagione al PalaDesio, si trasferirà nella Cantù Arena da marzo 2027. In questa stagione sono previste due finestre dedicate alle attività delle nazionali, con le partite valide per la qualificazione alla FIBA World Cup 2027. Il campionato si fermerà di conseguenza nei weekend del 29 novembre 2026 e del 28 febbraio 2027. Le date della post-season verranno ufficializzate in base al cammino delle squadre italiane nelle competizioni europee per club.

©RIPRODUZIONE RISERVATA

In alto a sinistra Paul Matiasic presidente della Maxima Roma; in alto a destra Luka Doncic (27 anni) stella dei Los Angeles Lakers e socio della Roma SPQR mentre firma autografi ai tifosi nella Capitale; qui accanto le nozze di Nico Mannion (25) play della Roma SPQR CIAMILLO

L'ALBO D'ORO DAL 1960

STAGIONE	CAMPIONE
1960/61	Varese
1961/62	Olimpia Milano
1962/63	Olimpia Milano
1963/64	Varese
1964/65	Olimpia Milano
1965/66	Olimpia Milano
1966/67	Olimpia Milano
1967/68	Cantù
1968/69	Varese
1969/70	Varese
1970/71	Varese
1971/72	Olimpia Milano
1972/73	Varese
1973/74	Varese
1974/75	Cantù
1975/76	Virtus Bologna
1976/77	Varese
1977/78	Varese
1978/79	Virtus Bologna
1979/80	Virtus Bologna
1980/81	Cantù
1981/82	Olimpia Milano
1982/83	Roma
1983/84	Virtus Bologna
1984/85	Olimpia Milano
1985/86	Olimpia Milano
1986/87	Olimpia Milano
1987/88	Pesaro
1988/89	Olimpia Milano
1989/90	Pesaro
1990/91	Caserta
1991/92	Treviso
1992/93	Virtus Bologna
1993/94	Virtus Bologna
1994/95	Virtus Bologna
1995/96	Olimpia Milano
1996/97	Treviso
1997/98	Virtus Bologna
1998/99	Varese
1999/00	Fortitudo Bologna
2000/01	Virtus Bologna
2001/02	Treviso
2002/03	Treviso
2003/04	Siena
2004/05	Fortitudo Bologna
2005/06	Treviso
2006/07	Siena
2007/08	Siena
2008/09	Siena
2009/10	Siena
2010/11	Siena
2011/12	revocato
2012/13	revocato
2013/14	Olimpia Milano
2014/15	Sassari
2015/16	Olimpia Milano
2016/17	Venezia
2017/18	Milano
2018/19	Venezia
2019/20	non assegnato
2020/21	Virtus Bologna
2021/22	Olimpia Milano
2022/23	Olimpia Milano
2023/24	Olimpia Milano
2024/25	Virtus Bologna
2025/26	Olimpia Milano

Ritaglio stampa ad uso esclusivo del destinatario, non riproducibile.

095047-ITOMLY

Treviso
IL GAZZETTINO
Diffusione: 7.658

www.ecostampa.it

Basket
Tvb, partenza al Palaverde con la Roma di Doncic
Focarelli a pagina XVII

TVB, C'E' LA ROMA DI DONCIC

▶Ecco il calendario della Nutribullet: esordio al Palaverde il 27 settembre con l'SPQR, la squadra dell'asso dei Lakers

▶Il primo derby veneto a Venezia il 25 ottobre con la Reyer Pasquini: «Dobbiamo farci trovare pronti fin dall'inizio»

«AFFRONTARE BOLOGNA E MILANO NELLE ULTIME GIORNATE POTREBBE AVERE UN PESO MA MARCELO NICOLA HA GIA' DIMOSTRATO DI SAPER COMPIERE IMPRESE»

BASKET

TREVISO Esordio al Palaverde il 27 settembre con SPQR dell'asso sloveno dei Lakers Luka Doncic, avversario che è tuttora un'incognita, chiusura di nuovo al Palaverde il 9 maggio con Napoli, una big a tutti gli effetti. In mezzo ci saranno altre 28 partite, quelle che decideranno se Treviso Basket sarà stata così brava da essersi guadagnata il diritto di partecipare al gran ballo dei VIP italiani per la nona stagione consecutiva.

LA PARTENZA

Il rito agostano del commento al calendario di A prevede come sempre due correnti di pensiero: la più popolare è di quelli che non cambia nulla "tanto prima o poi bisogna affrontarle tutte", l'altra è portata avanti da quelli che cambia eccome perchè "incontrare certi avversari, specialmente le big, dipende anche dallo stato di forma del momento". Fermo restando che un fondo di verità c'è in entrambe (a nostro avviso più nella seconda che nella prima), ognuno potrà farsi tranquillamente la propria opinione, salvo poi assistere ad imprese del tutto fuori ordinanza come il 7-1 sfoderato da TvB nel finale dell'ultima stagione: chi l'avrebbe detto? Per dire: le variabili in una stagione, fra infortuni e cambi del roster, non solo propri ma anche altrui, sono innumerevoli.

IL COMMENTO

Federico Pasquini, GM di Treviso Basket, si colloca in mezzo alle due correnti: «In questo momento è difficile esprimere valutazioni approfondite sul calendario, perché ogni stagione sviluppa dinamiche diverse e, alla fine, bisogna affrontare tutte le avversarie. Sarà importante capire come reagiranno le squadre nelle Coppe europee, perché il doppio impegno può incidere sul rendimento nell'arco della stagione. Sicuramente, rispetto all'anno scorso, affrontare Bologna e Milano nelle ultime giornate potrebbe avere un peso, ma è anche vero che Marcelo Nicola è già riuscito a compiere l'impresa vincendo contro la Virtus di Belinelli (e la Milano di Messina ndr). Più che guardare al calendario, dovremo farci trovare pronti fin dall'inizio, così da affrontare con maggiore serenità l'intero campionato». Appunto, pronti dall'inizio: per una squadra che ha rinnovato solo a ragion veduta tenendosi tutti i big non dovrebbe essere impossibile.

L'ANALISI

Adesso tuttavia proviamo a fare un minimo di analisi oggettiva a ciò che ha riservato ieri il computer di LBA, sfornando un calendario che per la prima volta non prevede turni infrasettimanali. Treviso avrà un girone di andata con 8 trasferte su 15, quindi in teoria quello di ritorno dovrebbe essere lievemente più agevole: in teoria, perché se andiamo a guardare le ultime 5 partite della stagione vedremo che la Nutribullet dovrà sorbirsi 3 big come Tortona, Bologna e Milano.

Per i derby veneti (quest'anno il Nordest è rappresentato da Treviso, Venezia, Verona, Udine, Trieste e Trento) il 25 ottobre c'è Venezia-Treviso ed il 20 dicembre Treviso-Verona. Le gare a campi invertiti sono previste il 24 gennaio con Venezia ed il 7 febbraio a Verona. Altri match da cerchietto rosso: l'11 ottobre Milano-Treviso, il 6 dicembre Treviso-Bologna, il 25 aprile Bologna-Treviso e l'ultima di campionato Treviso ospiterà i campioni in carica.

LE FESTE

Nel periodo delle festività natalizie il 27 dicembre ci sarà la trasferta a Varese ed il 3 gennaio quella di Cantù. In generale, la sosta di campionato, dovuta agli impegni azzurri, sarà tra la quinta di ritorno (14 febbraio, Treviso-Varese) e la sesta (7 marzo, SPQR-Treviso).

Riguardo la Coppa Italia, le migliori otto squadre al termine del girone di andata parteciperanno alla Final Eight, in programma dal 17 al 21 febbraio 2027. Per il quinto anno consecutivo, la manifestazione si disputerà all'Inalpi Arena di Torino. Le date dei playoff verranno ufficializzate in base al cammino delle squadre italiane nelle competizioni europee per Club, alle quali parteciperanno ben 10 delle 16 società di LBA.

Silvano Focarelli

© RIPRODUZIONE RISERVATA

Ritaglio stampa ad uso esclusivo del destinatario, non riproducibile.
095047-ITOMLY

Treviso
IL GAZZETTINO

www.ecostampa.it

Nutribullet Treviso Basket, il calendario della stagione 2026/27

1ª Giornata
Dom 27/09/26

Armani Olimpia Milano - Pallacanestro Trieste
Bertram Derthona Tortona - Tezenis Verona
Nutribullet Treviso Basket - BC Roma SPQR
Umana Reyer Venezia - Acqua S.Bernardo Cantù
Maxima Roma - Napoli Basketball
UNA Hotels Reggio Emilia - Dolomiti Energia Trentino
Openjobmetis Varese - Virtus Bologna
APU Old Wild West Udine - Longobardi Scafati Basket

2ª Giornata
Dom 04/10/26

Virtus Bologna - Maxima Roma
BC Roma SPQR - Bertram Derthona Tortona
Tezenis Verona - Armani Olimpia Milano
Dolomiti Energia Trentino - **Nutribullet Treviso Basket**
Pallacanestro Trieste - Umana Reyer Venezia
Napoli Basketball - UNA Hotels Reggio Emilia
Longobardi Scafati Basket - Openjobmetis Varese
Acqua S.Bernardo Cantù - APU Old Wild West Udine

3ª Giornata
Dom 11/10/26

Armani Olimpia Milano - **Nutribullet Treviso Basket**
Umana Reyer Venezia - Virtus Bologna
Maxima Roma - BC Roma SPQR
Longobardi Scafati Basket - Tezenis Verona
UNA Hotels Reggio Emilia - Bertram Derthona Tortona
Openjobmetis Varese - Pallacanestro Trieste
Acqua S.Bernardo Cantù - Napoli Basketball
APU Old Wild West Udine - Dolomiti Energia Trentino

4ª Giornata
Dom 18/10/26

Virtus Bologna - Longobardi Scafati Basket
BC Roma SPQR - Umana Reyer Venezia
Tezenis Verona - UNA Hotels Reggio Emilia
Dolomiti Energia Trentino - Openjobmetis Varese
Bertram Derthona Tortona - Maxima Roma
Pallacanestro Trieste - Acqua S.Bernardo Cantù
Nutribullet Treviso Basket - APU Old Wild West Udine
Napoli Basketball - Armani Olimpia Milano

5ª Giornata
Dom 25/10/26

Armani Olimpia Milano - Virtus Bologna
Bertram Derthona Tortona - Napoli Basketball
Pallacanestro Trieste - Tezenis Verona
Umana Reyer Venezia - **Nutribullet Treviso Basket**
Maxima Roma - APU Old Wild West Udine
Longobardi Scafati Basket - Dolomiti Energia Trentino
UNA Hotels Reggio Emilia - Acqua S.Bernardo Cantù
Openjobmetis Varese - BC Roma SPQR

6ª Giornata
Dom 01/11/26

Virtus Bologna - Pallacanestro Trieste
BC Roma SPQR - Longobardi Scafati Basket
Tezenis Verona - Openjobmetis Varese
Dolomiti Energia Trentino - Maxima Roma
Nutribullet Treviso Basket - UNA Hotels Reggio Emilia
Napoli Basketball - Umana Reyer Venezia
Acqua S.Bernardo Cantù - Armani Olimpia Milano
APU Old Wild West Udine - Bertram Derthona Tortona

7ª Giornata
Dom 08/11/26

Virtus Bologna - Tezenis Verona
Armani Olimpia Milano - Dolomiti Energia Trentino
Bertram Derthona Tortona - **Nutribullet Treviso Basket**
Pallacanestro Trieste - BC Roma SPQR
Maxima Roma - Acqua S.Bernardo Cantù
Longobardi Scafati Basket - Napoli Basketball
UNA Hotels Reggio Emilia - Umana Reyer Venezia
Openjobmetis Varese - APU Old Wild West Udine

8ª Giornata
Dom 15/11/26

BC Roma SPQR - Tezenis Verona
Dolomiti Energia Trentino - Virtus Bologna
Nutribullet Treviso Basket - Longobardi Scafati Basket
Umana Reyer Venezia - Maxima Roma
Napoli Basketball - Pallacanestro Trieste
UNA Hotels Reggio Emilia - Openjobmetis Varese
Acqua S.Bernardo Cantù - Bertram Derthona Tortona
APU Old Wild West Udine - Armani Olimpia Milano

9ª Giornata
Dom 22/11/26

Virtus Bologna - BC Roma SPQR
Tezenis Verona - APU Old Wild West Udine
Dolomiti Energia Trentino - Napoli Basketball
Bertram Derthona Tortona - Armani Olimpia Milano
Pallacanestro Trieste - UNA Hotels Reggio Emilia
Maxima Roma - **Nutribullet Treviso Basket**
Longobardi Scafati Basket - Acqua S.Bernardo Cantù
Openjobmetis Varese - Umana Reyer Venezia

10ª Giornata
Dom 06/12/26

BC Roma SPQR - Dolomiti Energia Trentino
Armani Olimpia Milano - Longobardi Scafati Basket
Nutribullet Treviso Basket - Virtus Bologna
Umana Reyer Venezia - Bertram Derthona Tortona
Napoli Basketball - Tezenis Verona
UNA Hotels Reggio Emilia - Maxima Roma
Acqua S.Bernardo Cantù - Openjobmetis Varese
APU Old Wild West Udine - Pallacanestro Trieste

11ª Giornata
Dom 13/12/26

Virtus Bologna - APU Old Wild West Udine
BC Roma SPQR - Napoli Basketball
Tezenis Verona - Acqua S.Bernardo Cantù
Armani Olimpia Milano - UNA Hotels Reggio Emilia
Dolomiti Energia Trentino - Bertram Derthona Tortona
Pallacanestro Trieste - **Nutribullet Treviso Basket**
Longobardi Scafati Basket - Umana Reyer Venezia
Openjobmetis Varese - Maxima Roma

12ª Giornata
Dom 20/12/26

Bertram Derthona Tortona - Longobardi Scafati Basket
Nutribullet Treviso Basket - Tezenis Verona
Umana Reyer Venezia - Armani Olimpia Milano
Napoli Basketball - Openjobmetis Varese
Maxima Roma - Pallacanestro Trieste
UNA Hotels Reggio Emilia - Virtus Bologna
Acqua S.Bernardo Cantù - Dolomiti Energia Trentino
APU Old Wild West Udine - BC Roma SPQR

13ª Giornata
Dom 27/12/26

Virtus Bologna - Bertram Derthona Tortona
BC Roma SPQR - Acqua S.Bernardo Cantù
Tezenis Verona - Umana Reyer Venezia
Armani Olimpia Milano - Maxima Roma
Pallacanestro Trieste - Dolomiti Energia Trentino
Longobardi Scafati Basket - UNA Hotels Reggio Emilia
Openjobmetis Varese - **Nutribullet Treviso Basket**
APU Old Wild West Udine - Napoli Basketball

14ª Giornata
Dom 03/01/27

Armani Olimpia Milano - Openjobmetis Varese
Dolomiti Energia Trentino - Tezenis Verona
Bertram Derthona Tortona - Pallacanestro Trieste
Umana Reyer Venezia - APU Old Wild West Udine
Napoli Basketball - Virtus Bologna
Maxima Roma - Longobardi Scafati Basket
UNA Hotels Reggio Emilia - BC Roma SPQR
Acqua S.Bernardo Cantù - **Nutribullet Treviso Basket**

15ª Giornata
Dom 10/01/27

Virtus Bologna - Acqua S.Bernardo Cantù
BC Roma SPQR - Armani Olimpia Milano
Tezenis Verona - Maxima Roma
Dolomiti Energia Trentino - Umana Reyer Venezia
Pallacanestro Trieste - Longobardi Scafati Basket
Nutribullet Treviso Basket - Napoli Basketball
Openjobmetis Varese - Bertram Derthona Tortona
APU Old Wild West Udine - UNA Hotels Reggio Emilia

16ª Giornata
Dom 17/01/27

Armani Olimpia Milano - Napoli Basketball
Bertram Derthona Tortona - APU Old Wild West Udine
Umana Reyer Venezia - BC Roma SPQR
Maxima Roma - Dolomiti Energia Trentino
Longobardi Scafati Basket - Virtus Bologna
UNA Hotels Reggio Emilia - **Nutribullet Treviso Basket**
Openjobmetis Varese - Tezenis Verona
Acqua S.Bernardo Cantù - Pallacanestro Trieste

17ª Giornata
Dom 24/01/27

Virtus Bologna - Armani Olimpia Milano
BC Roma SPQR - Maxima Roma
Tezenis Verona - Longobardi Scafati Basket
Dolomiti Energia Trentino - UNA Hotels Reggio Emilia
Pallacanestro Trieste - Openjobmetis Varese
Nutribullet Treviso Basket - Umana Reyer Venezia
Napoli Basketball - Bertram Derthona Tortona
APU Old Wild West Udine - Acqua S.Bernardo Cantù

18ª Giornata
Dom 31/01/27

Bertram Derthona Tortona - BC Roma SPQR
Pallacanestro Trieste - APU Old Wild West Udine
Nutribullet Treviso Basket - Dolomiti Energia Trentino
Umana Reyer Venezia - Openjobmetis Varese
Maxima Roma - Virtus Bologna
Longobardi Scafati Basket - Armani Olimpia Milano
UNA Hotels Reggio Emilia - Napoli Basketball
Acqua S.Bernardo Cantù - Tezenis Verona

19ª Giornata
Dom 07/02/27

Virtus Bologna - UNA Hotels Reggio Emilia
BC Roma SPQR - Pallacanestro Trieste
Tezenis Verona - **Nutribullet Treviso Basket**
Armani Olimpia Milano - Umana Reyer Venezia
Dolomiti Energia Trentino - APU Old Wild West Udine
Napoli Basketball - Maxima Roma
Longobardi Scafati Basket - Bertram Derthona Tortona
Openjobmetis Varese - Acqua S.Bernardo Cantù

20ª Giornata
Dom 14/02/27

Bertram Derthona Tortona - Dolomiti Energia Trentino
Pallacanestro Trieste - Virtus Bologna
Nutribullet Treviso Basket - Openjobmetis Varese
Umana Reyer Venezia - UNA Hotels Reggio Emilia
Napoli Basketball - Longobardi Scafati Basket
Maxima Roma - Armani Olimpia Milano
Acqua S.Bernardo Cantù - BC Roma SPQR
APU Old Wild West Udine - Tezenis Verona

21ª Giornata
Dom 07/03/27

Virtus Bologna - Umana Reyer Venezia
BC Roma SPQR - **Nutribullet Treviso Basket**
Armani Olimpia Milano - Bertram Derthona Tortona
Dolomiti Energia Trentino - Pallacanestro Trieste
Longobardi Scafati Basket - APU Old Wild West Udine
UNA Hotels Reggio Emilia - Tezenis Verona
Openjobmetis Varese - Napoli Basketball
Acqua S.Bernardo Cantù - Maxima Roma

22ª Giornata
Dom 14/03/27

Tezenis Verona - BC Roma SPQR
Bertram Derthona Tortona - Openjobmetis Varese
Pallacanestro Trieste - Armani Olimpia Milano
Nutribullet Treviso Basket - Acqua S.Bernardo Cantù
Umana Reyer Venezia - Longobardi Scafati Basket
Napoli Basketball - Dolomiti Energia Trentino
Maxima Roma - UNA Hotels Reggio Emilia
APU Old Wild West Udine - Virtus Bologna

23ª Giornata
Dom 21/03/27

BC Roma SPQR - Virtus Bologna
Tezenis Verona - Napoli Basketball
Armani Olimpia Milano - APU Old Wild West Udine
Bertram Derthona Tortona - Umana Reyer Venezia
Nutribullet Treviso Basket - Maxima Roma
UNA Hotels Reggio Emilia - Pallacanestro Trieste
Openjobmetis Varese - Dolomiti Energia Trentino
Acqua S.Bernardo Cantù - Longobardi Scafati Basket

24ª Giornata
Sab 27/03/27

Virtus Bologna - Openjobmetis Varese
Dolomiti Energia Trentino - Acqua S.Bernardo Cantù
Pallacanestro Trieste - Bertram Derthona Tortona
Napoli Basketball - **Nutribullet Treviso Basket**
Maxima Roma - Tezenis Verona
Longobardi Scafati Basket - BC Roma SPQR
UNA Hotels Reggio Emilia - Armani Olimpia Milano
APU Old Wild West Udine - Umana Reyer Venezia

25ª Giornata
25ª Giornata

Tezenis Verona - Virtus Bologna
Armani Olimpia Milano - BC Roma SPQR
Nutribullet Treviso Basket - Pallacanestro Trieste
Umana Reyer Venezia - Dolomiti Energia Trentino
Napoli Basketball - APU Old Wild West Udine
Maxima Roma - Bertram Derthona Tortona
Openjobmetis Varese - Longobardi Scafati Basket
Acqua S.Bernardo Cantù - UNA Hotels Reggio Emilia

26ª Giornata
Dom 11/04/27

Virtus Bologna - Napoli Basketball
BC Roma SPQR - UNA Hotels Reggio Emilia
Dolomiti Energia Trentino - Armani Olimpia Milano
Bertram Derthona Tortona - Acqua S.Bernardo Cantù
Pallacanestro Trieste - Maxima Roma
Umana Reyer Venezia - Tezenis Verona
Longobardi Scafati Basket - **Nutribullet Treviso Basket**
APU Old Wild West Udine - Openjobmetis Varese

27ª Giornata
Dom 18/04/27

Tezenis Verona - Pallacanestro Trieste
Dolomiti Energia Trentino - Longobardi Scafati Basket
Nutribullet Treviso Basket - Bertram Derthona Tortona
Napoli Basketball - BC Roma SPQR
Maxima Roma - Umana Reyer Venezia
UNA Hotels Reggio Emilia - APU Old Wild West Udine
Openjobmetis Varese - Armani Olimpia Milano
Acqua S.Bernardo Cantù - Virtus Bologna

28ª Giornata
Dom 25/04/27

Virtus Bologna - **Nutribullet Treviso Basket**
BC Roma SPQR - Openjobmetis Varese
Tezenis Verona - Dolomiti Energia Trentino
Armani Olimpia Milano - Acqua S.Bernardo Cantù
Bertram Derthona Tortona - UNA Hotels Reggio Emilia
Umana Reyer Venezia - Napoli Basketball
Longobardi Scafati Basket - Pallacanestro Trieste
APU Old Wild West Udine - Maxima Roma

29ª Giornata
Dom 02/05/27

Armani Olimpia Milano - Tezenis Verona
Dolomiti Energia Trentino - BC Roma SPQR
Bertram Derthona Tortona - Virtus Bologna
Pallacanestro Trieste - Napoli Basketball
Maxima Roma - Openjobmetis Varese
UNA Hotels Reggio Emilia - Longobardi Scafati Basket
Acqua S.Bernardo Cantù - Umana Reyer Venezia
APU Old Wild West Udine - **Nutribullet Treviso Basket**

30ª Giornata
Dom 09/05/27

Virtus Bologna - Dolomiti Energia Trentino
BC Roma SPQR - APU Old Wild West Udine
Tezenis Verona - Bertram Derthona Tortona
Nutribullet Treviso Basket - Armani Olimpia Milano
Umana Reyer Venezia - Pallacanestro Trieste
Napoli Basketball - Acqua S.Bernardo Cantù
Longobardi Scafati Basket - Maxima Roma
Openjobmetis Varese - UNA Hotels Reggio Emilia

Dati e orari da definire

Withub

Ritaglio stampa ad uso esclusivo del destinatario, non riproducibile.

Treviso
IL GAZZETTINO
Cinesi di Marca con 1200 imprese
Brucia sterpaglie e incendia il campo del vicino: indagato
L'allarme risse in centro «Stretta su locali e alcol»

TVB, C'E' LA ROMA DI DONCIC

095047-ITOMLY

Venezia Mestre
IL GAZZETTINO
Diffusione: 9.566

www.ecostampa.it

Basket Serie A

Reyer, esordio in casa con Cantù Treviso arriva il 25 ottobre

Garbisa a pagina XXI

REYER, ESORDIO E ULTIMA IN CASA

▶Debutto il 27 settembre contro Cantù dell'ex Frank Vitucci ▶"Rivincita" contro Milano il 20 dicembre al Taliercio
Derby contro la Nutribullet il 25 ottobre tra le mura amiche La Virtus Bologna invece arriva a Venezia l'11 ottobre

FINAL EIGHT DI COPPA ITALIA DAL 17 AL 21 FEBBRAIO IL PRESIDENTE CASARIN: «GIOCARE SUBITO DAVANTI AL NOSTRO PUBBLICO UN VALORE AGGIUNTO»

LE TAPPE

Esordio e ultima di regular season al Taliercio, riedizione della finale scudetto contro Milano nel turno pre-natalizio e primo derby con Treviso il 25 ottobre. La Lega ha ufficializzato il calendario della serie A 2026-2027 che scatterà il 27 settembre, una settimana dopo la Supercoppa che vedrà l'Umana Reyer impegnata alla Nova Arena di Tortona il 19 contro la Bertram Derthona e 48 ore prima dell'altro debutto in BKT Eurocup (29 settembre) sempre al Taliercio con gli Skyliners Francoforte. La maratona di campionato dei vice-campioni d'Italia di coach Neven Spahija partirà contro la neopromossa Acqua San Bernardo Cantù dell'ex Francesco Vitucci, quindi la prima trasferta coinciderà col primo derby nordestino con Trieste del 4 ottobre. Il terzo turno regalerà il big match con la Virtus Bologna che arriverà al Taliercio l'11 ottobre nella rivincita della semifinale playoff che ha visto imporsi capitan Amedeo Tessitori e compagni mentre la settimana successiva prima trasferta nella capitale contro Roma SPQR (18 ottobre). Da segnare in rosso è il 25 ottobre quando al Taliercio andrà in scena il derbyssimo con la Nutribullet Treviso che sarà seguita dalla doppia trasferta in casa di Napoli (primo novembre) e Unahotels Reggio Emilia (8 novembre). A Mestre arriverà poi l'altra capitolina Maxima Roma (15 novembre), riedizione del derby in salsa europea che il 21 ottobre andrà in scena in Lazio per il turno di Eurocup. Il mese di novembre si chiuderà in casa dell'OpenjobMetis Varese (22) mentre dicembre riserverà un poker dal sapore degli ultimi playoff: Derthona al Taliercio (6) nella riproposizione dei quarti post season, poi trasferta dalla neopromossa Longobardi Scafati (13) e big match con Milano che il 20 dicembre, nell'ultimo turno prima di Natale, tornerà in quel Taliercio dove, in gara4 della finale playoff, ha conquistato lo scudetto; ultima fatica del 2026 il secondo derby veneto con l'altra neopromossa Tezenis Verona alla quale la Reyer farà visita il 27. Il 2027 di Glynn Watson e soci si aprirà con due derby nordestini: il 3 gennaio in casa con l'APU Udine e il 10 in Trentino con la Dolomiti Energia. Il 10 gennaio 2027 calerà il sipario sul girone d'andata che eleggerà le otto protagoniste della Final Eight di Coppa Italia dal 17 al 21 febbraio 2027, per la quinta stagione consecutiva, all'Inalpi Arena di Torino.

IL GIRONE DI RITORNO

Anche quest'anno la serie A si giocherà con un calendario asimmetrico, ossia le giornate del ritorno non corrisponderanno a quelle dell'andata e infatti la Reyer ripartirà in casa contro SPQR Roma (17 gennaio) per poi trovarsi subito al Palaverde per il derby di ritorno con Treviso (24). Alla doppietta "lombarda" con Varese (31 gennaio) e Milano al Forum (7 febbraio), seguirà quella emiliana contro Reggio (14) e Bologna (7 marzo) trasferitasi nel frattempo dal PalaDozza alla Unipol Hall a BolognaFiere. Seguirà la sfida a Scafati (Taliercio 14 marzo) e un'altra doppia trasferta a Derthona (21 marzo) e Udine (27 marzo) alle quali seguiranno due impegni casalinghi con Trento (4 aprile) e Verona (11 aprile). L'ultimo mese di stagione regolare si snoderà fra trasferta nella capitale contro Maxima Roma (18 aprile), visita di Napoli al Taliercio (25 aprile), trasferta in Brianza con Cantù (2 maggio) e chiusura regular season il 9 maggio al Taliercio contro Trieste. La stagione regolare non prevede turni infrasettimanali (due le finestre per le nazionali nei weekend del 29 novembre 2026 e 28 febbraio 2027) mentre le date dei playoff saranno ufficializzate in base al cammino delle squadre italiane nelle competizioni europee.

IL PRESIDENTE

«E' difficile dare un giudizio ora su quanto sia un buon calendario o meno. In questa fase il calendario è utile per organizzare la stagione ma ogni valutazione è prematura in quanto le squadre sono ancora in fase di costruzione» commenta il cammino della Reyer il presidente Federico Casarin. «Di sicuro ci fa piacere giocare la prima partita in casa sia in campionato che in Eurocup, rappresenta un valore aggiunto esordire davanti al nostro pubblico. Il campionato è sempre molto difficile ma quest'anno penso sia ancora più competitivo e interessante».

Giacomo Garbisa

© RIPRODUZIONE RISERVATA

Ritaglio stampa ad uso esclusivo del destinatario, non riproducibile.
095047-ITOMLY

Venezia Mestre
IL GAZZETTINO

www.ecostampa.it

Umana Reyer Venezia, il calendario della stagione 2026/27

1° Giornata	Dom 27/09/26	Armani Olimpia Milano – Pallacanestro Trieste
		Bertram Derthona Tortona – Tezenis Verona
		Nutribullet Treviso Basket – BC Roma SPQR
		Umana Reyer Venezia – Acqua S.Bernardo Cantù
		Maxima Roma – Napoli Basketball
		UNA Hotels Reggio Emilia – Dolomiti Energia Trentino
		Openjobmetis Varese – Virtus Bologna
		APU Old Wild West Udine – Longobardi Scafati Basket
2° Giornata	Dom 04/10/26	Virtus Bologna – Maxima Roma
		BC Roma SPQR – Bertram Derthona Tortona
		Tezenis Verona – Armani Olimpia Milano
		Dolomiti Energia Trentino – Nutribullet Treviso Basket
		Pallacanestro Trieste – **Umana Reyer Venezia**
		Napoli Basketball – UNA Hotels Reggio Emilia
		Longobardi Scafati Basket – Openjobmetis Varese
		Acqua S.Bernardo Cantù – APU Old Wild West Udine
3° Giornata	Dom 11/10/26	Armani Olimpia Milano – Nutribullet Treviso Basket
		Umana Reyer Venezia – Virtus Bologna
		Maxima Roma – BC Roma SPQR
		Longobardi Scafati Basket – Tezenis Verona
		UNA Hotels Reggio Emilia – Bertram Derthona Tortona
		Openjobmetis Varese – Pallacanestro Trieste
		Acqua S.Bernardo Cantù – Napoli Basketball
		APU Old Wild West Udine – Dolomiti Energia Trentino
4° Giornata	Dom 18/10/26	Virtus Bologna – Longobardi Scafati Basket
		BC Roma SPQR – **Umana Reyer Venezia**
		Tezenis Verona – UNA Hotels Reggio Emilia
		Dolomiti Energia Trentino – Openjobmetis Varese
		Bertram Derthona Tortona – Maxima Roma
		Pallacanestro Trieste – Acqua S.Bernardo Cantù
		Nutribullet Treviso Basket – APU Old Wild West Udine
		Napoli Basketball – Armani Olimpia Milano
5° Giornata	Dom 25/10/26	Armani Olimpia Milano – Virtus Bologna
		Bertram Derthona Tortona – Napoli Basketball
		Pallacanestro Trieste – Tezenis Verona
		Umana Reyer Venezia – Nutribullet Treviso Basket
		Maxima Roma – APU Old Wild West Udine
		Longobardi Scafati Basket – Dolomiti Energia Trentino
		UNA Hotels Reggio Emilia – Acqua S.Bernardo Cantù
		Openjobmetis Varese – BC Roma SPQR
6° Giornata	Dom 01/11/26	Virtus Bologna – Pallacanestro Trieste
		BC Roma SPQR – Longobardi Scafati Basket
		Tezenis Verona – Openjobmetis Varese
		Dolomiti Energia Trentino – Maxima Roma
		Nutribullet Treviso Basket – UNA Hotels Reggio Emilia
		Napoli Basketball – **Umana Reyer Venezia**
		Acqua S.Bernardo Cantù – Armani Olimpia Milano
		APU Old Wild West Udine – Bertram Derthona Tortona
7° Giornata	Dom 08/11/26	Virtus Bologna – Tezenis Verona
		Armani Olimpia Milano – Dolomiti Energia Trentino
		Bertram Derthona Tortona – Nutribullet Treviso Basket
		Pallacanestro Trieste – BC Roma SPQR
		Maxima Roma – Acqua S.Bernardo Cantù
		Longobardi Scafati Basket – Napoli Basketball
		UNA Hotels Reggio Emilia – **Umana Reyer Venezia**
		Openjobmetis Varese – APU Old Wild West Udine
8° Giornata	Dom 15/11/26	BC Roma SPQR – Tezenis Verona
		Dolomiti Energia Trentino – Virtus Bologna
		Nutribullet Treviso Basket – Longobardi Scafati Basket
		Umana Reyer Venezia – Maxima Roma
		Napoli Basketball – Pallacanestro Trieste
		UNA Hotels Reggio Emilia – Openjobmetis Varese
		Acqua S.Bernardo Cantù – Bertram Derthona Tortona
		APU Old Wild West Udine – Armani Olimpia Milano
9° Giornata	Dom 22/11/26	Virtus Bologna – BC Roma SPQR
		Tezenis Verona – APU Old Wild West Udine
		Dolomiti Energia Trentino – Napoli Basketball
		Bertram Derthona Tortona – Armani Olimpia Milano
		Pallacanestro Trieste – UNA Hotels Reggio Emilia
		Maxima Roma – Nutribullet Treviso Basket
		Longobardi Scafati Basket – Acqua S.Bernardo Cantù
		Openjobmetis Varese – **Umana Reyer Venezia**
10° Giornata	Dom 06/12/26	BC Roma SPQR – Dolomiti Energia Trentino
		Armani Olimpia Milano – Longobardi Scafati Basket
		Nutribullet Treviso Basket – Virtus Bologna
		Umana Reyer Venezia – Bertram Derthona Tortona
		Napoli Basketball – Tezenis Verona
		UNA Hotels Reggio Emilia – Maxima Roma
		Acqua S.Bernardo Cantù – Openjobmetis Varese
		APU Old Wild West Udine – Pallacanestro Trieste
11° Giornata	Dom 13/12/26	Virtus Bologna – APU Old Wild West Udine
		BC Roma SPQR – Napoli Basketball
		Tezenis Verona – Acqua S.Bernardo Cantù
		Armani Olimpia Milano – UNA Hotels Reggio Emilia
		Dolomiti Energia Trentino – Bertram Derthona Tortona
		Pallacanestro Trieste – Nutribullet Treviso Basket
		Longobardi Scafati Basket – **Umana Reyer Venezia**
		Openjobmetis Varese – Maxima Roma
12° Giornata	Dom 20/12/26	Bertram Derthona Tortona – Longobardi Scafati Basket
		Nutribullet Treviso Basket – Tezenis Verona
		Umana Reyer Venezia – Armani Olimpia Milano
		Napoli Basketball – Openjobmetis Varese
		Maxima Roma – Pallacanestro Trieste
		UNA Hotels Reggio Emilia – Virtus Bologna
		Acqua S.Bernardo Cantù – Dolomiti Energia Trentino
		APU Old Wild West Udine – BC Roma SPQR
13° Giornata	Dom 27/12/26	Virtus Bologna – Bertram Derthona Tortona
		BC Roma SPQR – Acqua S.Bernardo Cantù
		Tezenis Verona – **Umana Reyer Venezia**
		Armani Olimpia Milano – Maxima Roma
		Pallacanestro Trieste – Dolomiti Energia Trentino
		Longobardi Scafati Basket – UNA Hotels Reggio Emilia
		Openjobmetis Varese – Nutribullet Treviso Basket
		APU Old Wild West Udine – Napoli Basketball
14° Giornata	Dom 03/01/27	Armani Olimpia Milano – Openjobmetis Varese
		Dolomiti Energia Trentino – Tezenis Verona
		Bertram Derthona Tortona – Pallacanestro Trieste
		Umana Reyer Venezia – APU Old Wild West Udine
		Napoli Basketball – Virtus Bologna
		Maxima Roma – Longobardi Scafati Basket
		UNA Hotels Reggio Emilia – BC Roma SPQR
		Acqua S.Bernardo Cantù – Nutribullet Treviso Basket
15° Giornata	Dom 10/01/27	Virtus Bologna – Acqua S.Bernardo Cantù
		BC Roma SPQR – Armani Olimpia Milano
		Tezenis Verona – Maxima Roma
		Dolomiti Energia Trentino – **Umana Reyer Venezia**
		Pallacanestro Trieste – Longobardi Scafati Basket
		Nutribullet Treviso Basket – Napoli Basketball
		Openjobmetis Varese – Bertram Derthona Tortona
		APU Old Wild West Udine – UNA Hotels Reggio Emilia
16° Giornata	Dom 17/01/27	Armani Olimpia Milano – Napoli Basketball
		Bertram Derthona Tortona – APU Old Wild West Udine
		Umana Reyer Venezia – BC Roma SPQR
		Maxima Roma – Dolomiti Energia Trentino
		Longobardi Scafati Basket – Virtus Bologna
		UNA Hotels Reggio Emilia – Nutribullet Treviso Basket
		Openjobmetis Varese – Tezenis Verona
		Acqua S.Bernardo Cantù – Pallacanestro Trieste
17° Giornata	Dom 24/01/27	Virtus Bologna – Armani Olimpia Milano
		BC Roma SPQR – Maxima Roma
		Tezenis Verona – Longobardi Scafati Basket
		Dolomiti Energia Trentino – UNA Hotels Reggio Emilia
		Pallacanestro Trieste – Openjobmetis Varese
		Nutribullet Treviso Basket – **Umana Reyer Venezia**
		Napoli Basketball – Bertram Derthona Tortona
		APU Old Wild West Udine – Acqua S.Bernardo Cantù
18° Giornata	Dom 31/01/27	Bertram Derthona Tortona – BC Roma SPQR
		Pallacanestro Trieste – APU Old Wild West Udine
		Nutribullet Treviso Basket – Dolomiti Energia Trentino
		Umana Reyer Venezia – Openjobmetis Varese
		Maxima Roma – Virtus Bologna
		Longobardi Scafati Basket – Armani Olimpia Milano
		UNA Hotels Reggio Emilia – Napoli Basketball
		Acqua S.Bernardo Cantù – Tezenis Verona
19° Giornata	Dom 07/02/27	Virtus Bologna – UNA Hotels Reggio Emilia
		BC Roma SPQR – Pallacanestro Trieste
		Tezenis Verona – Nutribullet Treviso Basket
		Armani Olimpia Milano – **Umana Reyer Venezia**
		Dolomiti Energia Trentino – APU Old Wild West Udine
		Napoli Basketball – Maxima Roma
		Longobardi Scafati Basket – Bertram Derthona Tortona
		Openjobmetis Varese – Acqua S.Bernardo Cantù
20° Giornata	Dom 14/02/27	Bertram Derthona Tortona – Dolomiti Energia Trentino
		Pallacanestro Trieste – Virtus Bologna
		Nutribullet Treviso Basket – Openjobmetis Varese
		Umana Reyer Venezia – UNA Hotels Reggio Emilia
		Napoli Basketball – Longobardi Scafati Basket
		Maxima Roma – Armani Olimpia Milano
		Acqua S.Bernardo Cantù – BC Roma SPQR
		APU Old Wild West Udine – Tezenis Verona
21° Giornata	Dom 07/03/27	Virtus Bologna – **Umana Reyer Venezia**
		BC Roma SPQR – Nutribullet Treviso Basket
		Armani Olimpia Milano – Bertram Derthona Tortona
		Dolomiti Energia Trentino – Pallacanestro Trieste
		Longobardi Scafati Basket – APU Old Wild West Udine
		UNA Hotels Reggio Emilia – Tezenis Verona
		Openjobmetis Varese – Napoli Basketball
		Acqua S.Bernardo Cantù – Maxima Roma
22° Giornata	Dom 14/03/27	Tezenis Verona – BC Roma SPQR
		Bertram Derthona Tortona – Openjobmetis Varese
		Pallacanestro Trieste – Armani Olimpia Milano
		Nutribullet Treviso Basket – Acqua S.Bernardo Cantù
		Umana Reyer Venezia – Longobardi Scafati Basket
		Napoli Basketball – Dolomiti Energia Trentino
		Maxima Roma – UNA Hotels Reggio Emilia
		APU Old Wild West Udine – Virtus Bologna
23° Giornata	Dom 21/03/27	BC Roma SPQR – Virtus Bologna
		Tezenis Verona – Napoli Basketball
		Armani Olimpia Milano – APU Old Wild West Udine
		Bertram Derthona Tortona – **Umana Reyer Venezia**
		Nutribullet Treviso Basket – Maxima Roma
		UNA Hotels Reggio Emilia – Pallacanestro Trieste
		Openjobmetis Varese – Dolomiti Energia Trentino
		Acqua S.Bernardo Cantù – Longobardi Scafati Basket
24° Giornata	Sab 27/03/27	Virtus Bologna – Openjobmetis Varese
		Dolomiti Energia Trentino – Acqua S.Bernardo Cantù
		Pallacanestro Trieste – Bertram Derthona Tortona
		Napoli Basketball – Nutribullet Treviso Basket
		Maxima Roma – Tezenis Verona
		Longobardi Scafati Basket – BC Roma SPQR
		UNA Hotels Reggio Emilia – Armani Olimpia Milano
		APU Old Wild West Udine – **Umana Reyer Venezia**
25° Giornata	25° Giornata	Tezenis Verona – Virtus Bologna
		Armani Olimpia Milano – BC Roma SPQR
		Nutribullet Treviso Basket – Pallacanestro Trieste
		Umana Reyer Venezia – Dolomiti Energia Trentino
		Napoli Basketball – APU Old Wild West Udine
		Maxima Roma – Bertram Derthona Tortona
		Openjobmetis Varese – Longobardi Scafati Basket
		Acqua S.Bernardo Cantù – UNA Hotels Reggio Emilia
26° Giornata	Dom 11/04/27	Virtus Bologna – Napoli Basketball
		BC Roma SPQR – UNA Hotels Reggio Emilia
		Dolomiti Energia Trentino – Armani Olimpia Milano
		Bertram Derthona Tortona – Acqua S.Bernardo Cantù
		Pallacanestro Trieste – Maxima Roma
		Umana Reyer Venezia – Tezenis Verona
		Longobardi Scafati Basket – Nutribullet Treviso Basket
		APU Old Wild West Udine – Openjobmetis Varese
27° Giornata	Dom 18/04/27	Tezenis Verona – Pallacanestro Trieste
		Dolomiti Energia Trentino – Longobardi Scafati Basket
		Nutribullet Treviso Basket – Bertram Derthona Tortona
		Napoli Basketball – BC Roma SPQR
		Maxima Roma – **Umana Reyer Venezia**
		UNA Hotels Reggio Emilia – APU Old Wild West Udine
		Openjobmetis Varese – Armani Olimpia Milano
		Acqua S.Bernardo Cantù – Virtus Bologna
28° Giornata	Dom 25/04/27	Virtus Bologna – Nutribullet Treviso Basket
		BC Roma SPQR – Openjobmetis Varese
		Tezenis Verona – Dolomiti Energia Trentino
		Armani Olimpia Milano – Acqua S.Bernardo Cantù
		Bertram Derthona Tortona – UNA Hotels Reggio Emilia
		Umana Reyer Venezia – Napoli Basketball
		Longobardi Scafati Basket – Pallacanestro Trieste
		APU Old Wild West Udine – Maxima Roma
29° Giornata	Dom 02/05/27	Armani Olimpia Milano – Tezenis Verona
		Dolomiti Energia Trentino – BC Roma SPQR
		Bertram Derthona Tortona – Virtus Bologna
		Pallacanestro Trieste – Napoli Basketball
		Maxima Roma – Openjobmetis Varese
		UNA Hotels Reggio Emilia – Longobardi Scafati Basket
		Acqua S.Bernardo Cantù – **Umana Reyer Venezia**
		APU Old Wild West Udine – Nutribullet Treviso Basket
30° Giornata	Dom 09/05/27	Virtus Bologna – Dolomiti Energia Trentino
		BC Roma SPQR – APU Old Wild West Udine
		Tezenis Verona – Bertram Derthona Tortona
		Nutribullet Treviso Basket – Armani Olimpia Milano
		Umana Reyer Venezia – Pallacanestro Trieste
		Napoli Basketball – Acqua S.Bernardo Cantù
		Longobardi Scafati Basket – Maxima Roma
		Openjobmetis Varese – UNA Hotels Reggio Emilia

Orari da definire

Witrub

Ritaglio stampa ad uso esclusivo del destinatario, non riproducibile.

095047-ITOMLY

Quotidiano
04-08-2026
Pagina 17
Foglio 1 / 2

IL MATTINO

Tiratura: 25.160
Diffusione: 22.932

www.ecostampa.it

Prima trasferta a Brescia a novembre c'è il derby

LA STAGIONE

Il via in trasferta domenica 27 settembre contro la Maxima Roma, la squadra di Paul Matiasic trasferita da Brescia. Poi l'esordio casalingo contro Reggio Emilia, quindi l'impegno a Cantù e il ritorno a Napoli contro Milano, prima del match esterno a Tortona. L'obiettivo è partire forte, anche per stimolare l'entusiasmo della tifoseria ma il calendario della serie A propone al Napoli Basket un inizio davvero tosto, se si aggiunge che la sesta gara sarà a Fuorigrotta contro Venezia e la settima il derby contro Scafati in trasferta l'8 novembre. «Il calendario ci mette subito di fronte a squadre di gran livello. L'esordio contro la Maxima Roma è particolare e incuriosisce perché il loro roster è in via di definizione, ma viste le mire del club capitolino c'è da immaginare che alla fine la rosa sarà molto competitiva. Poi avremo la collaudata Reggio Emilia in casa e la trasferta a Cantù, su un campo molto caldo. A completare il primo quartetto di gare, il match clou casalingo contro la super Olimpia Milano», così il ds Francesco Cavaliere commenta l'inizio del campionato 2026/2027. Insomma, ci sarà da lottare fin da subito. «Il livello del campionato si è molto alzato, tante squadre si sono ben attrezzate e quindi al di là del calendario dobbiamo badare soprattutto a noi stessi. – conclude il neo direttore sportivo -. Vogliamo competere, non ci poniamo limiti, dovremo allenarci bene e arrivare pronti. Sappiamo che Napoli è una piazza che si accende con i risultati e faremo di tutto affinché questo accada».

Va un po' meglio al Scafati che giocherà tre partite in casa delle prime cinque. Esordio a Udine, poi la nuova Varese molto rinforzata al Palamangano, quindi il bis interno contro Verona, la tosta trasferta a Bologna con la Virtus e poi Trento tra le mura amiche, con possibilità di fare 2/3 vittorie e provare a lanciarsi così subito fuori dalle zone pericolose. Il girone d'andata, che eleggerà le 8 protagoniste delle Final Eight di Coppa Italia di Torino, si concluderà domenica 10 gennaio e le finali di Coppa sono in programma dal 17 al 21 febbraio 2027. Per il quinto anno consecutivo, la manifestazione si disputerà all'Inalpi Arena di Torino. L'ultimo turno di regular season è previsto per domenica 9 maggio. Durante il periodo natalizio la serie A scenderà in campo domenica 20 e domenica 27 dicembre. La stagione regolare 2026-2027 non prevede turni infrasettimanali e le date dei playoff verranno ufficializzate in base al cammino delle squadre italiane nelle competizioni europee per club. In questa stagione sono previste due finestre dedicate alle attività delle Nazionali, con le partite valide per la qualificazione alla FIBA World Cup 2027. Il campionato si fermerà quindi nei weekend del 29 novembre 2026 e del 28 febbraio 2027.

© RIPRODUZIONE RISERVATA

IERI UFFICIALIZZATO IL CALENDARIO DELLA SERIE A1 ESORDIO CASALINGO ALLA SECONDA CONTRO REGGIO EMILIA

SI GIOCHERÀ SUL PADQUET DI SCAFATI LA GARA DI ANDATA CONTRO LA SQUADRA NEOPROMOSSA

Ritaglio stampa ad uso esclusivo del destinatario, non riproducibile.

095047-ITOMLY

IL MATTINO

www.ecostampa.it

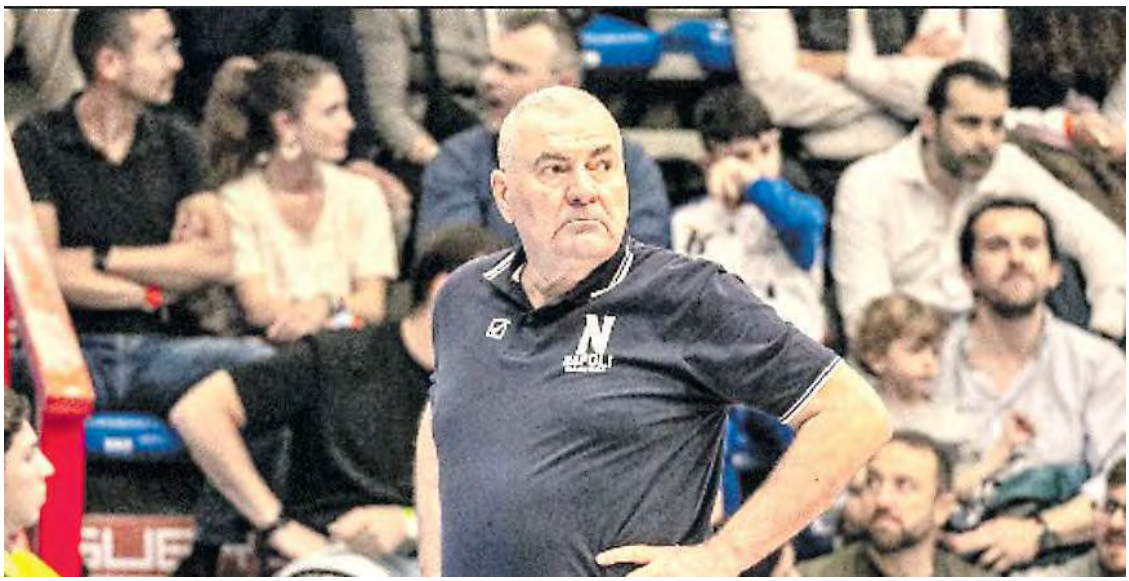

LA FESTA I giocatori di Scafati dopo la promozione in A1; in alto il coach di Napoli Jasmin Repesa

Ritaglio stampa ad uso esclusivo del destinatario, non riproducibile.

095047-ITOMLY

Quotidiano
04-08-2026
Pagina 26
Foglio 1

IL MATTINO SALERNO

Diffusione: 2.047

www.ecostampa.it

Calendario, la Longobardi parte da Udine l'esordio a Scafati il 4 ottobre: via Warner

BASKET A UOMINI

Francesco Quagliozzi

Parte ufficialmente il conto alla rovescia per l'avvio della stagione sportiva della Serie A. Il primo appuntamento ufficiale si concretizzerà nel week end del 19 e 20 settembre con la Supercoppa che si disputerà alla Nova Arena di Tortona. Il fine settimana successivo, invece, il 27 settembre, scatterà il campionato con la Longobardi Scafati che sarà impegnata ad Udine, in una delle trasferte più lunghe del torneo. La prima in casa, alla Beta Ricambi Arena PalaMangano, invece, si giocherà il 4 ottobre contro l'Openjobmetis Varese. La prima trasferta più a portata di mano sarà disputata l'1 novembre, nella capitale, alla sesta giornata, contro il BC Roma SPQR; contro l'altro club capitolino, la Maxima Roma, invece, si giocherà il 3 gennaio alla 14esima giornata.

IL DERBY

L'attesissimo derby con Napoli si giocherà in casa l'8 novembre alla settima giornata (il ritorno, al PalaBarbuto, il 14 febbraio, in occasione della quinta giornata di ritorno). Grande assente di quest'anno sarà Brescia, squadra che ha sempre giocato al vertice della Serie A nelle ultime stagioni e che ha ceduto alle lusinghe di cordate straniere, desiderose di riportare il grande basket nella capitale, lasciando nello sconforto il proprio pubblico sempre più abituato al basket d'alto livello grazie alle prestazioni di Della Valle e soci. Nel calendario scafatese spiccano gli impegni con le squadre più titolate d'Italia, ovvero con i due club che rappresenteranno il basket nazionale nella massima competizione europea: contro la Virtus Bologna si giocherà in trasferta il 18 ottobre (quarta giornata) ed in casa il 17 gennaio (primo appuntamento del girone di ritorno), mentre con Milano si giocherà in trasferta il 6 dicembre (decima di andata) ed in casa il 31 gennaio (terza giornata di ritorno). Dunque, un calendario che vedrà sette gare interne nel girone di andata ed otto nel girone di ritorno. Fatto, questo, che potrebbe rivelarsi vantaggioso nella corsa alla permanenza in massima serie, con tra l'altro le ultime giornate caratterizzate da sfide tutt'altro che proibitive e con i top club che si dovranno affrontare lontano dallo sprint finale. L'ultima giornata è prevista per il 9 maggio 2027 con Scafati che chiuderà la stagione regolare in casa contro la Maxima Roma.

COPPA ITALIA

Le Final Eight di Coppa Italia (partecipano le prime otto classificate al termine del girone di andata), evento al quale Scafati non ha mai preso parte, e che proverà a centrare nel suo sesto anno in A, si disputeranno per il quinto anno consecutivo a Torino, all'Inalpi Arena, tra il 17 ed il 21 febbraio. Per gli impegni di qualificazione della nazionale alla FIBA Wolrd Cup 2027, poi, il campionato si fermerà nei week end del 29 novembre e del 28 febbraio. Tutto pronto, dunque, ed il club gialloblù tra poco più di dieci giorni si ritroverà presso la struttura di via della Gloria per iniziare la preparazione precampionato. Ma, al momento, dovrà cercare di rimpiazzare l'esterno statunitense Angelo Curtis Warner, per il quale si chiudono nuovamente le porte dell'Arena. Nel 2020, appena prelevato da Brescia, il fermo dei campionati a causa della pandemia, ne impedì l'esordio in gialloblù. Ora il forfait a causa di problemi familiari ed il club che cercherà di completare il pacchetto dei sei stranieri prima del raduno precampionato.

© RIPRODUZIONE RISERVATA

L'ADDIO Il play Usa costretto all'addio per motivi familiari

Ritaglio stampa ad uso esclusivo del destinatario, non riproducibile.

095047-ITOMLY

Cronaca di Roma
Il Messaggero
Diffusione: 20.991

www.ecostampa.it

SPQR E MAXIMA ROMA C'È SUBITO IL DERBY

▶Stilato il calendario della Serie A1 di basket con le due nuove squadre capitoline
Si parte il 27 settembre, l'11 ottobre al PalaEur si giocherà la prima stracittadina

LA NOVITÀ

Con l'annuncio del calendario, è cominciato il conto alla rovescia per la Serie A di basket. La prima giornata di stagione regolare sarà il 27 settembre (si chiude il 9 maggio 2027) e segnerà l'esordio assoluto per la Maxima Roma e per la SPQR, le due squadre romane nate dalle ceneri di Brescia e Cremona. La squadra di Paul Matiasic esordirà in casa contro Napoli, mentre la SPQR di Nelson e Doncic sarà di scena a Treviso. E, dopo che alla seconda giornata la Maxima farà visita alla Virtus Bologna, ecco arrivare subito il derby della Capitale l'11 ottobre, al PalaEur in casa della Maxima. Il ritorno a campi invertiti, al Palazzetto dello Sport, il 24 gennaio 2027. La squadra di Matiasic affronterà l'Olimpia Milano in trasferta all'andata il 27 dicembre, in casa al ritorno il 14 febbraio, quella di Nelson in casa il 10 gennaio 2027, ultima partita del girone di andata che stabilirà le otto protagoniste della Coppa Italia in programma a Torino dal 17 al 21 febbraio alla Inalpi Arena, mentre farà visita ai campioni d'Italia il 4 aprile. Le due squadre romane giocheranno anche in Eurocup.

ANCORA LIMITATE LE NOTIZIE SULLA COMPOSIZIONE DEI TEAM L'UNICO INNESTO UFFICIALE È MANNION, ANNUNCIATO DA DONCIC

CON LA SPQR Nico Mannion, azzurro, 25 anni, ex Armani Milano

I PROGETTI

Ad oggi, sono le uniche notizie ufficiali che si conoscono intorno ai due "progetti" della Capitale. Nessuna delle due squadre ha ancora un allenatore, Casey ha declinato l'offerta di Nelson, dall'altra parte Matteo Cotelli dovrebbe guidare la Maxima, in eredità dal titolo acquistato da Brescia. Tra le due società, l'unico giocatore certo è Nico Mannion, fresco sposo con Olivia, annunciato tra l'altro da Luka Doncic nella sua giornata romana a fine giugno, ma senza un comunicato ufficiale. Giovanni Emejuru, convocato dalla Nazionale per le gare contro Bosnia e Serbia di fine agosto, sul portale della Federbasket risulta come un giocatore di Cremona, ovvero Roma SPQR, dal 14 agosto. Alla Maxima, invece, oltre a Cotelli, nel "pacchetto" bresciano ci sono Miro Bilan, John Brown e gli italiani Wheatle e Veronesi. Non esistono per entrambe pagine social e un sito internet. L'ufficio stampa di Matiasic - non sappiamo se sarà anche quello della squadra - fa sapere che il consiglio di amministrazione è composto dall'avvocato statunitense in qualità di presidente, Richard Lawrence Perna nel ruolo di vicepresidente, e da Assia Grazioli-Venier e Alessandro Pizzirani come consiglieri delegati. Renato Giallombardo ricoprirà il ruolo di board secretary e chief legal advisor. Tra quindici giorni è già tempo di radunarsi e cominciare la preparazione. Gli appassionati romani, e non solo loro, vogliono conoscere soprattutto chi scenderà in campo.

Marino Petrelli

© RIPRODUZIONE RISERVATA

Ritaglio stampa ad uso esclusivo del destinatario, non riproducibile.

095047-ITOMLY

Cronaca di Roma
Il Messaggero

www.ecostampa.it

La stagione regolare

Il ritorno il 24 gennaio

ANDATA

1ª giornata - 27 settembre
Nutribullet Treviso - BC Roma SPQR
Maxima Roma - Napoli Basketball

2ª giornata - 4 ottobre
Virtus Bologna - Maxima Roma
BC Roma SPQR - Bertram Derthona

3ª giornata - 11 ottobre
Maxima Roma - BC Roma SPQR

4ª giornata - 18 ottobre
BC Roma SPQR - Reyer Venezia
Bertram Derthona - Maxima Roma

5ª giornata - 25 ottobre
Maxima Roma - APU Id West Udine
Openjobm. Varese - BC Roma SPQR

6ª giornata - 1 novembre
BC Roma SPQR - Longobardi Scafati
Dolomiti Trentino - Maxima Roma

7ª giornata - 8 novembre
Pall. Trieste - BC Roma SPQR
Maxima Roma - S.Bernardo Cantù

8ª giornata - 15 novembre
BC Roma SPQR - Tezenis Verona
Reyer Venezia - Maxima Roma

9ª giornata - 22 novembre
Virtus Bologna - BC Roma SPQR
Maxima Roma - Nutribullet Treviso

10ª giornata - 6 dicembre
BC Roma SPQR - Dolomiti Trentino
UNAReggio Emilia - Maxima Roma

11ª giornata - 13 dicembre
BC Roma SPQR - Napoli Basketball
Openjobm. Varese - Maxima Roma

12ª giornata - 20 dicembre
Maxima Roma - Pall. Trieste
APU Udine - BC Roma SPQR

13ª giornata - 27 dicembre
BC Roma SPQR - S.Bernardo Cantù
Armani Milano - Maxima Roma

14ª giornata - 3 gennaio
Maxima Roma - Longobardi Scafati
UNA Reggio Emilia - BC Roma SPQR

15ª giornata - 10 gennaio
BC Roma SPQR - Armani Milano
Tezenis Verona - Maxima Roma

RITORNO

16ª giornata - 17 gennaio
Reyer Venezia - BC Roma SPQR
Maxima Roma - Dolomiti Trentino

17ª giornata - 24 gennaio
BC Roma SPQR - Maxima Roma

18ª giornata - 31 gennaio
Bertram Derthona - BC Roma SPQR
Maxima Roma - Virtus Bologna

19ª giornata - 7 febbraio
BC Roma SPQR - Trieste
Napoli - Maxima Roma

20ª giornata - 14 febbraio
Maxima Roma - Armani Milano
S.Bernardo Cantù - BC Roma SPQR

21ª giornata - 7 marzo
BC Roma SPQR - Nutribullet Treviso
S.Bernardo Cantù - Maxima Roma

22ª giornata - 14 marzo
Tezenis Verona - BC Roma SPQR
Maxima Roma - UNA Reggio Emilia

23ª giornata - 21 marzo
BC Roma SPQR - Virtus Bologna
Nutribullet Treviso - Maxima Roma

24ª giornata - 27 marzo
Maxima Roma - Tezenis Verona
Longobardi Scafati - BC Roma SPQR

25ª giornata - 4 aprile
Armani Milano - BC Roma SPQR
Maxima Roma - Bertram Derthona

26ª giornata - 11 aprile
BC Roma SPQR - UNA Reggio Emilia
Pall. Trieste - Maxima Roma

27ª giornata - 18 aprile
Napoli - BC Roma SPQR
Maxima Roma - Reyer Venezia

28ª giornata - 25 aprile
BC Roma SPQR - Openjobm. Varese
APU Udine - Maxima Roma

29ª giornata - 2 maggio
Dolomiti Trentino - BC Roma SPQR
Maxima Roma - Openjobm. Varese

30ª giornata - 9 maggio
BC Roma SPQR - APU Udine
Longobardi Scafati - Maxima Roma

Ritaglio stampa ad uso esclusivo del destinatario, non riproducibile.
095047-ITOMLY

Quotidiano
04-08-2026
Pagina 1+35
Foglio 1 / 2

IL PICCOLO

Tiratura: 10.547
Diffusione: 10.852

www.ecostampa.it

Varati i calendari della Serie A

Basket, l'esordio più difficile: si gioca a Milano

Francesco Taccetti

Un esordio più difficile, per la Pallacanestro Trieste, sarebbe stato davvero complicato da immaginare. Il calendario della Serie A ufficializzato ieri dalla Lega Basket obbligherà la compagine di coach Taccetti a misurarsi da subito con l'élite assoluta del nostro campionato. Il nastro di partenza della nuova stagione si taglierà infatti in uno dei templi del basket italiano: il Forum di Assago, a casa dell'Armani Milano. E come se non bastasse il debutto in casa dei campioni d'Italia, il cammino proseguirà tra le mura amiche per un esordio casalingo altrettanto complicato contro i vice campioni della Reyer Venezia. Un avvio in salita che però non spaventa la guida tecnica dei biancorossi, consapevole di come certi banchi di prova possano forgiare rapidamente il carattere del gruppo.

Gatto a pagina 35

Partenza a Milano «Avvio di impatto»

Varati i calendari della Lba e per Trieste esordio in casa dei campioni d'Italia. Il derby con Udine il 6 dicembre
Taccetti: «Tre partite toste per capire a che punto saremo»

LORENZO GATTO
TRIESTE

L'analisi

Un esordio più difficile, per la Pallacanestro Trieste, sarebbe stato davvero complicato da immaginare. il calendario della Serie A ufficializzato ieri dalla Lega Basket obbligherà la compagine di coach Taccetti a misurarsi da subito con l'élite assoluta del nostro campionato. Il nastro di partenza della nuova stagione si taglierà infatti in uno dei templi del basket italiano: il Forum di Assago, a casa dell'Armani Milano. E come se non bastasse il debutto in casa dei campioni d'Italia, il cammino proseguirà tra le mura amiche per un esordio casalingo altrettanto complicato contro i vice campioni della Reyer Venezia. La terza giornata non concederà tregue, proponendo un'altra caldissima trasferta a Masnago contro quella Openjobmetis Varese che si candida a essere una delle sicure e più temibili protagoniste del prossimo campionato. Un avvio in salita che però non spaventa la guida tecnica dei biancorossi, consapevole di come certi banchi di prova possano forgiare rapidamente il carattere del gruppo. «Sarà un inizio di campionato di grande impatto - conferma infatti coach Taccetti - . Affronteremo subito Milano e Venezia, due squadre che saranno sicuramente tra le prime della classe, e già alla terza giornata ci aspetterà la trasferta sul campo di Varese, una squadra che quest'estate ha costruito un roster di alto livello, a partire dall'importante arrivo di Amedeo Della Valle. Saremo messi immediatamente alla prova e questo ci aiuterà a capire a che punto sarà il nostro percorso». A rendere ancora più complesso e insidioso questo avvio c'è inevitabilmente il fattore rodaggio. Nelle prime settimane Trieste si troverà a incrociare le armi con avversarie che avranno già sulle gambe il ritmo e l'intensità delle partite ufficiali, reduci dagli impegni di Supercoppa e dai primissimi turni delle competizioni continentali. Un divario fisico che sulla carta potrebbe pesare, ma che per il tecnico rappresenta uno stimolo in più per approcciare il torneo con il piglio giusto. «Milano e Venezia avranno già disputato la Supercoppa LBA, con Milano che arriverà all'esordio in campionato dopo aver giocato anche una partita di Eurolega e Venezia che avrà già esordito in EuroCup. Penso che questo rappresenti uno stimolo in più per iniziare la stagione con grande entusiasmo e con la voglia di fare bene fin da subito, perché è quello che queste prime partite ci richiederanno». I derby contro Udine, le sfide più attese dalla tifoseria, si consumeranno nel giro di un paio di mesi. Il 6 dicembre 2026 la gara di andata al Carnera, il 31 gennaio 2027 prevista a Trieste la gara di ritorno. La regular season prenderà il via nel weekend del 27 settembre 2026 per poi concludersi domenica 9 maggio 2027. Il girone d'andata andrà in archivio il 10 gennaio, data che definirà la griglia delle otto squadre qualificate alla Final Eight di Coppa Italia, appuntamento in programma dal 17 al 21 febbraio all'Inalpi Arena di Torino. Il cammino della Serie A osserverà inoltre due soste dedicate agli impegni delle Nazionali, nei weekend del 29 novembre 2026 e del 28 febbraio 2027. Non sono previsti turni infrasettimanali, ma si giocherà anche nel periodo natalizio con in programma due giornate durante il periodo festivo: domenica 20 e domenica 27 dicembre.

Ritaglio stampa ad uso esclusivo del destinatario, non riproducibile.

095047-ITOMLY

IL PICCOLO

www.ecostampa.it

Francesco Taccetti coach riconfermato della Pallacanestro Trieste Foto Ciamillo-Lasorte

LE AVVERSARIE

«L'Armani e la Reyer saranno già rodate Per noi uno stimolo in più da affrontare con entusiasmo»

Ritaglio stampa ad uso esclusivo del destinatario, non riproducibile.

095047-ITOMLY

Plurisettimanale
04-08-2026
Pagina 1+22
Foglio 1

IL PICCOLO
GIORNALE DELLA PROVINCIA DI ALESSANDRIA DAL 1926

Diffusione: 7.000

www.ecostampa.it

Tortona Bertram, il via con Verona

La Bertram Derthona debutterà nella Serie A 2026/27 domenica 27 settembre alla Nova Arena contro la neopromossa Verona. Il calendario prevede 30 giornate: prima trasferta sul campo della Bc Roma, chiusura il 9 maggio ancora con la Tezenis.

MAURIZIO NERI a pagina 22

Basket - A Calendario Bertram: il 27 settembre arriva Verona

Pubblicato dalla Lega il percorso della Serie A. Sedici formazioni e trenta partite: andata e ritorno asimmetriche

NOVA ARENA Il palazzetto ospiterà le 15 partite casalinghe della Bertram di stagione regolare

Fissate sul calendario questa data: domenica 27 settembre alla Nova Arena la Bertram Derthona debutta campionato di Lba Serie A SisalClub 26/27 affrontando la neopromossa Tezenis Verona. Svelato ieri dalla Lega il calendario della prossima Serie A. Una Serie A che si annuncia particolarmente competitiva e difficile con nuovo equilibri e squadre che vogliono imporsi ai vertici del campionato.

La nuova Serie A

Gli equilibri delle ultime stagioni di Serie sono destinati a cambiare. Non c'è più Trapani, non c'è più Brescia, la Virtus Bologna ha avviato un nuovo progetto ringiovanendo la rosa, ci sono le due nuove realtà romane con proprietà americana e ci sono Varese e Napoli che annunciano ambizioni importanti. In tutto questo Tortona, che ha cambiato tanto, deve ritagliarsi il suo spazio e far coesistere la voglia di confermarsi in campionato e ben figurare nel debutto in EuroCup.

Verona inizio e fine

Si parte in casa contro la Tezenis Verona il 27 settembre alla Nova Arena e proprio contro la neopromossa si chiuderà la regular season, il 9 maggio. La prima trasferta sarà invece la settimana successiva, sul campo della nuova compagine romana Bc Roma Spqr. Serie A a 16 squadre e 30 giornate complessive, con calendario asimmetrico tra girone di andata e ritorno. Il via è previsto per il weekend del 26 e 27 settembre. Le date e gli orari degli incontri saranno soggetti a variazioni e verranno comunicati in via definitiva successivamente.

Due i turni a cavallo del Natale: domenica 20 dicembre la Bertram giocherà in casa contro la Longobardi Scafati Basket, mentre il 27 dicembre sarà ospite della Virtus Bologna. Il girone di andata si concluderà il 10 gennaio sul parquet di Varese. Da segnalare le pause Fiba per le Nazionali, due in questa stagione, con il campionato che si fermerà nei weekend del 29 novembre 2026 e del 28 febbraio 2027. Le Final Eight di Coppa Italia all'Inalpi Arena di Torino si disputeranno dal 17 al 21 febbraio mentre le date dei playoff verranno ufficializzate in base al cammino delle squadre italiane nelle competizioni europee per club.

MA.NE.

Ritaglio stampa ad uso esclusivo del destinatario, non riproducibile.

095047-ITOMLY

www.ecostampa.it

Lba, si parte da Reggio Emilia L'ultima sarà in casa della Virtus «Bisognerà essere subito pronti»

Il calendario

Per la truppa bianconera insidiosa parte centrale del girone d'andata con diversi big match e gli impegni in EuroCup

Partirà il 27 settembre sul campo della Una Hotels Reggio Emilia il cammino in Lba della Dolomiti Energia. Per la prima partita in casa, invece, bisognerà aspettare la seconda giornata, in programma il 4 ottobre, quando alla Bts Arena arriverà la Nutribullet Treviso. Se già la sfida casalinga con Varese si preannuncia particolarmente interessante - i lombardi hanno costruito un roster di assoluto livello in cui spiccano le firme di Amedeo Della Valle e di William McDowell-White, avversario dell'Aquila già nella passata stagione con la canotta di Bourg - per i big match bisognerà aspettare novembre: l'8, infatti, l'Aquila sarà di scena a Milano contro i campioni in carica dell'Olimpia; la settimana dopo, questa volta alla Bts Arena, arriverà la Virtus Bologna. Il primo di novembre sbarcherà a Trento una delle due nuove realtà di questa Lba, la Maxima Roma: nata non senza polemiche dopo aver acquisito i diritti appartenenti alla defunta Germani Brescia, la compagine del presidente Paul Matiasic ancora oggi è un'entità indefinita, di cui si sa poco sia sulla struttura societaria sia sulla composizione roster, che con ogni probabilità conterà sui giocatori già sotto contratto a Brescia, eccezion fatta per il sopracitato Della Valle. Il 6 dicembre, invece, Trento sarà di scena lungo il Tevere per affrontare l'altra new entry capitolina, la Bc Roma Spqr. Come la Maxima, anche in questo caso è stato trasferito nel Lazio il titolo appartenente ad un'altra società: a farne le spese è stata la Vanoli Cremona, acquistata dalla cordata guidata da Donnie Nelson e Luka Doncic. Il ritorno della «classica» contro la Reyer Venezia chiuderà il girone d'andata il 10 gennaio. Come ogni anno, le prime 8 classificate saranno poi le protagoniste della Final Eight di Coppa Italia che si terrà dal 17 al 21 febbraio all'Inalpi Arena di Torino. La gara interna contro l'Olimpia Milano è invece fissata per la 26ª giornata, in programma l'11 aprile 2027. La regular season si concluderà poi il 9 maggio 2027 con l'impegnativa trasferta sul campo della Virtus Bologna nella nuova Unipol Hall a BolognaFiere. Per la Dolomiti Energia sarà quindi più che mai fondamentale iniziare subito con il piede giusto, approfittando di un calendario che, almeno sulla carta, andrà sempre più a salire di difficoltà. «C'è inevitabilmente grande curiosità quando viene diramato il calendario. Il campionato si preannuncia ancora una volta estremamente equilibrato e, per questo, è difficile fare valutazioni in senso assoluto. La parte centrale del girone d'andata - spiega coach **Alessandro Rossi** - sarà particolarmente impegnativa dal punto di vista tecnico, anche considerando il doppio impegno tra campionato ed EuroCup. Come sempre, una delle chiavi della stagione sarà farsi trovare pronti fin dall'inizio, cercando di mettere subito fieno in cascina per affrontare al meglio il resto dell'annata». Durante il periodo natalizio, la Serie A scenderà in campo in due turni: domenica 20, giorno in cui l'Aquila sfiderà Cantù al PalaDesio, e domenica 27 dicembre, con gli aquilotti impegnati ancora in trasferta, questa volta contro Trieste. A differenza dello scorso anno, la stagione regolare 2026/27 non prevede turni infrasettimanali. Sono inoltre previste due finestre dedicate alle attività delle Nazionali, con le partite valide per la qualificazione alla Fiba World Cup 2027. Il massimo campionato si fermerà di conseguenza nei weekend del 29 novembre 2026 e del 28 febbraio 2027.

Va.Am.

© RIPRODUZIONE RISERVATA

Ritaglio stampa ad uso esclusivo del destinatario, non riproducibile.

095047-ITOMLY

www.ecostampa.it

Serie A 2026/27

Una Hotels Reggio Emilia	27/09/2026	**Dolomiti Energia Trentino**
Dolomiti Energia Trentino	04/10/2026	Nutribullet Treviso Basket
Apu Old Wild West Udine	11/10/2026	**Dolomiti Energia Trentino**
Dolomiti Energia Trentino	18/10/2026	Openjobmetis Varese
Longobardi Scafati Basket	25/10/2026	**Dolomiti Energia Trentino**
Dolomiti Energia Trentino	01/11/2026	Maxima Roma
Armani Olimpia Milano	08/11/2026	**Dolomiti Energia Trentino**
Dolomiti Energia Trentino	15/11/2026	Virtus Bologna
Dolomiti Energia Trentino	22/11/2026	Napoli Basketball
Bc Roma Spqr	06/12/2026	**Dolomiti Energia Trentino**
Dolomiti Energia Trentino	13/12/2026	Bertram Derthona Tortona
Acqua S.Bernardo Cantù	20/12/2026	**Dolomiti Energia Trentino**
Pallacanestro Trieste	27/12/2026	**Dolomiti Energia Trentino**
Dolomiti Energia Trentino	03/01/2027	Tezenis Verona
Dolomiti Energia Trentino	10/01/2027	Umana Reyer Venezia
Maxima Roma	17/01/2027	**Dolomiti Energia Trentino**
Dolomiti Energia Trentino	24/01/2027	Una Hotels Reggio Emilia
Nutribullet Treviso Basket	31/01/2027	**Dolomiti Energia Trentino**
Dolomiti Energia Trentino	07/02/2027	Apu Old Wild West Udine
Bertram Derthona Tortona	14/02/2027	**Dolomiti Energia Trentino**
Dolomiti Energia Trentino	07/03/2027	Pallacanestro Trieste
Napoli Basketball	14/03/2027	**Dolomiti Energia Trentino**
Openjobmetis Varese	21/03/2027	**Dolomiti Energia Trentino**
Dolomiti Energia Trentino	27/03/2027	Acqua S.Bernardo Cantù
Umana Reyer Venezia	04/04/2027	**Dolomiti Energia Trentino**
Dolomiti Energia Trentino	11/04/2027	Armani Olimpia Milano
Dolomiti Energia Trentino	18/04/2027	Longobardi Scafati Basket
Tezenis Verona	25/04/2027	**Dolomiti Energia Trentino**
Dolomiti Energia Trentino	02/05/2027	Bc Roma Spqr
Virtus Bologna	09/05/2027	**Dolomiti Energia Trentino**

Withub

Ritaglio stampa ad uso esclusivo del destinatario, non riproducibile.

095047-ITOMLY

www.ecostampa.it

SPORT

Martedì 4 Agosto - agg. 07:08

Treviso Basket, il calendario: esordio al Palaverde il 27 settembre con la Roma di Doncic, chiusura il 9 maggio con Napoli

Il primo derby veneto a Venezia il 25 ottobre con la Reyer. Pasquini: «Dobbiamo farci trovare pronti fin dall'inizio»

SPORT > ALTRI SPORT

martedì 4 agosto 2026 di **Silvano Focarelli**

TREVISO - Esordio al Palaverde il **27 settembre** con SPQR dell'asso sloveno dei Lakers **Luka Doncic**, avversario che è tuttora un'incognita, chiusura di nuovo al Palaverde il **9 maggio con Napoli, una big a tutti gli effetti**. In mezzo ci saranno altre **28 partite**, quelle che decideranno se **Treviso Basket** sarà stata così brava da essersi guadagnata il diritto di partecipare al gran ballo dei VIP italiani per la **nona stagione consecutiva**.

La partenza

Il rito agostano del commento al calendario di A prevede come sempre due correnti di pensiero: la più popolare è di quelli che **non cambia nulla "tanto prima o poi**

Il brindisi a Gentilini: «Sarai per sempre il nostro sindaco» VIDEO

• Giancarlo Gentilini oggi avrebbe compiuto 97 anni, il ricordo via social di cittadini e vip: «Genty, ci manchi!»

DALLA STESSA SEZIONE

Europei nuoto, bronzo per l'Italia nei 3m sincro con Belotti-Santoro. Oro per la Germania

Blackout a Rosolina, il dramma del campione paralimpico Paolo Alfonsi: «Per me l'elettricità è sopravvivenza»

di Marina Lucchin

Ritaglio stampa ad uso esclusivo del destinatario, non riproducibile.

095047-ITOMLY

IL GAZZETTINO.it

www.ecostampa.it

bisogna affrontarle tutte", l'altra è portata avanti da quelli che **cambia eccome perché "incontrare certi avversari, specialmente le big, dipende anche dallo stato di forma del momento"**. Fermo restando che un fondo di verità c'è in entrambe (a nostro avviso più nella seconda che nella prima), ognuno potrà farsi tranquillamente la propria opinione, salvo poi assistere ad **imprese del tutto fuori ordinanza come il 7-1 sfoderato da TvB nel finale dell'ultima stagione**: chi l'avrebbe detto? Per dire: le **variabili in una stagione**, fra infortuni e cambi del roster, non solo propri ma anche altrui, sono innumerevoli.

Il commento

Federico Pasquini, GM di Treviso Basket, si colloca in mezzo alle due correnti: «In questo momento è difficile esprimere valutazioni approfondite sul calendario, perché ogni stagione sviluppa **dinamiche diverse** e, alla fine, bisogna affrontare tutte le avversarie. Sarà importante capire come reagiranno le squadre nelle **Coppe europee**, perché il doppio impegno può incidere sul rendimento nell'arco della stagione. Sicuramente, rispetto all'anno scorso, **affrontare Bologna e Milano nelle ultime giornate potrebbe avere un peso**, ma è anche vero che Marcelo Nicola è già riuscito a compiere l'impresa vincendo contro la Virtus di Belinelli (e la Milano di Messina ndr). Più che guardare al calendario, dovremo farci trovare **pronti fin dall'inizio**, così da affrontare con maggiore serenità l'intero campionato». Appunto, pronti dall'inizio: per una squadra che ha **rinnovato solo a ragion veduta tenendosi tutti i big** non dovrebbe essere impossibile.

L'analisi

Adesso tuttavia proviamo a fare un minimo di **analisi oggettiva** a ciò che ha riservato ieri il computer di LBA, sfornando un calendario che per la **prima volta non prevede turni infrasettimanali**. Treviso avrà un **girone di andata con 8 trasferte su 15**, quindi in teoria quello di ritorno dovrebbe essere lievemente più agevole: in teoria, perché se andiamo a guardare le **ultime 5 partite della stagione** vedremo che la Nutribullet dovrà sorbirsi **3 big come Tortona, Bologna e Milano**.

Per i derby veneti (quest'anno il Nordest è rappresentato da **Treviso, Venezia, Verona, Udine, Trieste e Trento**) il **25 ottobre c'è Venezia-Treviso ed il 20 dicembre Treviso-Verona**. Le gare a campi invertiti sono previste il **24 gennaio con Venezia** ed il **7 febbraio a Verona**. Altri match da cerchietto rosso: l'**11 ottobre Milano-Treviso**, il **6 dicembre Treviso-Bologna**, il **25 aprile Bologna-Treviso** e l'ultima di campionato Treviso ospiterà i **campioni in carica**.

Le feste

Nel periodo delle festività natalizie il **27 dicembre ci sarà la trasferta a Varese** ed il **3 gennaio quella di Cantù**. In generale, la **sosta di campionato**, dovuta agli impegni azzurri, sarà tra la quinta di ritorno (**14 febbraio, Treviso-Varese**) e la sesta (**7 marzo, SPQR-Treviso**).

Riguardo la **Coppa Italia**, le migliori otto squadre al termine del girone di andata parteciperanno alla **Final Eight**, in programma dal **17 al 21 febbraio 2027**. Per il **quinto anno consecutivo**, la manifestazione si disputerà all'Inalpi **Arena di Torino**. Le date dei playoff verranno ufficializzate in base al cammino delle squadre italiane nelle competizioni europee per Club, alle quali parteciperanno **ben 10 delle 16 società di LBA**.

© RIPRODUZIONE RISERVATA

Potrebbe interessarti anche

Europei nuoto, nell'artistico l'Italia conquista il bronzo nel team libero a squadre. L'oro alle atlete neutrali B della Russia

Sinner, l'insegnante di guida: «Ho una mia teoria sul perché sia stato bocciato più volte, non se ne capacita». Come funziona l'esame

di Luca Uccello

Caldo, la denuncia di Federica Brignone: «Il Plateau Rosa è senza neve, non ci si può allenare» VIDEO

OROSCOPO DI LUCA

Il cielo oggi vi dice che...
Luca legge e racconta le parole delle stelle, segno per segno...

VENICE VISIT PASS

Contributo di accesso Venezia 2026: Prezzo, date ed esenzioni

Ritaglio stampa ad uso esclusivo del destinatario, non riproducibile.

095047-ITOMLY

Quotidiano
04-08-2026
Pagina 34
Foglio 1

l'Adige

Tiratura: 14.317
Diffusione: 17.302

www.ecostampa.it

BASKET LBA

Coach Rossi: «La parte centrale dell'andata sarà tosta e piena di partite»

Esordio a Reggio, poi Treviso in casa

TRENTO – Un avvio sulla carta senza big-match, ma non per questo meno insidioso. Incontrare formazioni abbordabili a inizio stagione se da un lato aiuta a entrare con minori traumi nei nuovi meccanismi di gioco, dall'altro mette in palio punti che, in ottica di salvezza anticipata, potrebbero risultare oltremodo pesanti. L'esordio della Dolomiti Energia Trentino è in programma sul parquet di Reggio Emilia, poi a Trento arriverà Treviso quindi trasferta a Udine, di nuovo in casa con Varese, prima avversaria tra le "guarda qua che budget ho quest'anno", quindi trasferta a Scafati e impegno interno con una delle "super budget" la Maxima Roma "fu Germani Brescia". Una delle sfide più attese, quella con la Virtus Bologna è in programma l'8ª giornata (15 novembre), la classicissima contro Venezia chiuderà invece l'andata il 10 gennaio. La gara interna contro l'Olimpia Milano è invece fissata per l'11 aprile (26ª giornata). La regular season si concluderà il 9 maggio con la trasferta sul parquet della Virtus Bologna.

Il commento del coach. «C'è inevitabilmente grande curiosità quando viene diramato il calendario. Il campionato si preannuncia ancora una volta estremamente equilibrato e, per questo, è difficile fare valutazioni in senso assoluto – sottolinea Alessandro Rossi -. La parte centrale del girone d'andata sarà particolarmente impegnativa dal punto di vista tecnico, anche considerando il doppio impegno tra campionato ed Eurocup. Come sempre, una delle chiavi della stagione sarà farsi trovare pronti fin dall'inizio, cercando di mettere subito fieno in cascina per affrontare al meglio il resto dell'annata».

Le date del campionato. La stagione regolare, che non prevede turni infrasettimanali, prenderà il via nel weekend del 27 settembre, una settimana dopo il primo evento stagionale, la Supercoppa LBA 2026 alla Nova Arena di Tortona, in programma il 19 e 20 settembre. Il girone d'andata, che eleggerà le 8 protagoniste della Final Eight di Coppa Italia di Torino, si concluderà domenica 10 gennaio 2027. L'ultimo turno di regular season è previsto per domenica 9 maggio 2027. Durante il periodo natalizio la Serie A scenderà in campo in due turni: domenica 20 e domenica 27 dicembre.

La Virtus Bologna disputerà le sue gare casalinghe al PalaDozza sino al mese di novembre: in dicembre è previsto il trasferimento nella nuova Unipol Hall a BolognaFiere. Anche Cantù, dopo l'inizio di stagione al PalaDesio, si trasferirà nella nuova Cantù Arena dal mese di marzo.

La Coppa Italia. Le migliori otto squadre al termine del girone di andata si contenderanno la Coppa Italia nella Final Eight, in programma dal 17 al 21 febbraio 2027. Per il quinto anno consecutivo, la manifestazione si disputerà all'Inalpi Arena di Torino.

Le finestre per le Nazionali. In questa stagione sono previste due finestre dedicate alle attività delle Nazionali, con le partite valide per la qualificazione alla FIBA World Cup 2027. Il campionato si ferma di conseguenza nei weekend del 29 novembre 2026 e del 28 febbraio 2027. **SIL**

TUTTE LE PARTITE DI TRENTO

GIORNATA	DATA	PARTITA
1ª	27/09/2026	UNA Hotels Reggio Emilia - **Dolomiti Energia Trentino**
2ª	04/10/2026	**Dolomiti Energia Trentino** - Nutribullet Treviso Basket
3ª	11/10/2026	APU Old Wild West Udine - **Dolomiti Energia Trentino**
4ª	18/10/2026	**Dolomiti Energia Trentino** - Openjobmetis Varese
5ª	25/10/2026	Longobardi Scafati Basket - **Dolomiti Energia Trentino**
6ª	01/11/2026	**Dolomiti Energia Trentino** - Maxima Roma
7ª	08/11/2026	Armani Olimpia Milano - **Dolomiti Energia Trentino**
8ª	15/11/2026	**Dolomiti Energia Trentino** - Virtus Bologna
9ª	22/11/2026	**Dolomiti Energia Trentino** - Napoli Basketball
10ª	06/12/2026	BC Roma SPQR - **Dolomiti Energia Trentino**
11ª	13/12/2026	**Dolomiti Energia Trentino** - Bertram Derthona Tortona
12ª	20/12/2026	Acqua S.Bernardo Cantù - **Dolomiti Energia Trentino**
13ª	27/12/2026	Pallacanestro Trieste - **Dolomiti Energia Trentino**
14ª	03/01/2027	**Dolomiti Energia Trentino** - Tezenis Verona
15ª	10/01/2027	**Dolomiti Energia Trentino** - Umana Reyer Venezia
16ª	17/01/2027	Maxima Roma - **Dolomiti Energia Trentino**
17ª	24/01/2027	**Dolomiti Energia Trentino** - UNA Hotels Reggio Emilia
18ª	31/01/2027	Nutribullet Treviso Basket - **Dolomiti Energia Trentino**
19ª	07/02/2027	**Dolomiti Energia Trentino** - APU Old Wild West Udine
20ª	14/02/2027	Bertram Derthona Tortona - **Dolomiti Energia Trentino**
21ª	07/03/2027	**Dolomiti Energia Trentino** - Pallacanestro Trieste
22ª	14/03/2027	Napoli Basketball - **Dolomiti Energia Trentino**
23ª	21/03/2027	Openjobmetis Varese - **Dolomiti Energia Trentino**
24ª	27/03/2027	**Dolomiti Energia Trentino** - Acqua S.Bernardo Cantù
25ª	04/04/2027	Umana Reyer Venezia - **Dolomiti Energia Trentino**
26ª	11/04/2027	**Dolomiti Energia Trentino** - Armani Olimpia Milano
27ª	18/04/2027	**Dolomiti Energia Trentino** - Longobardi Scafati Basket
28ª	25/04/2027	Tezenis Verona - **Dolomiti Energia Trentino**
29ª	02/05/2027	**Dolomiti Energia Trentino** - BC Roma SPQR
30ª	09/05/2027	Virtus Bologna - **Dolomiti Energia Trentino**

Bayehe e Forray contro Cantù, in calendario il 20 dicembre e il 27 marzo

Ritaglio stampa ad uso esclusivo del destinatario, non riproducibile.

095047-ITOMLY

COESIONE MOBILITY MAGAZINE

Saldi fino al 50% sui prezzi outlet | Dal 4 luglio in oltre 230 boutique | Segna in agenda

Bertram Derthona, si parte in casa con Verona: ecco tutto il calendario

04/08/2026 corriereal Società, Sport

Saldi fino al 50% sui prezzi outlet | Dal 4 luglio in oltre 230 boutique | Segna in agenda

Mario Fioretti

Ciao Peppino, ci rivedremo a... Saint-Tropez!

Ritaglio stampa ad uso esclusivo del destinatario, non riproducibile.

095047-ITOMLY

Sarà in casa, contro la Tezenis Verona, il debutto della Bertram Derthona Tortona nel campionato di LBA Serie A SisalClub 26/27. Il primo appuntamento ufficiale della nuova stagione è fissato per il 27 settembre alla Nova Arena e proprio contro la neopromossa si chiuderà la regular season, il 9 maggio. La prima trasferta sarà invece la settimana successiva, sul campo della nuova compagine romana BC Roma SPQR. Questi i primi due impegni di regular season della squadra allenata da coach **Mario Fioretti.**

Lunedì la LBA ha ufficializzato il calendario della stagione regolare 2026/27. Come nella passata stagione, saranno 16 le squadre al via della massima serie e 30 le giornate complessive, con calendario asimmetrico tra girone di andata e ritorno. Il via è previsto per il weekend del 26 e 27 settembre. Le date e gli orari degli incontri saranno soggetti a variazioni e verranno comunicati in
via definitiva successivamente.
Due i turni a cavallo del Natale: domenica 20 dicembre la Bertram Derthona giocherà in casa contro la Longobardi Scafati Basket, mentre il 27 dicembre sarà ospite della Virtus Bologna. Il girone di andata si concluderà il 10 gennaio sul parquet di Varese.
Da segnalare le pause FIBA per le Nazionali, due in questa stagione, con il campionato che si fermerà nei weekend del 29 novembre 2026 e del 28 febbraio.

2027. Le Final Eight di Coppa Italia, previste all'Inalpi Arena di Torino per il quinto anno consecutivo, si disputeranno dal 17 al 21 febbraio mentre le date dei playoff verranno ufficializzate in base al cammino delle squadre italiane nelle competizioni europee per club.

Di seguito il calendario completo:

Ritaglio stampa ad uso esclusivo del destinatario, non riproducibile.
095047-ITOMLY

1ª giornata (27 settembre) | Bertram Derthona Tortona – Tezenis Verona
2ª giornata (4 ottobre) | BC Roma SPQR – Bertram Derthona Tortona
3ª giornata (11 ottobre) | UNA Hotels Reggio Emilia – Bertram Derthona Tortona
4ª giornata (18 ottobre) | Bertram Derthona Tortona – Maxima Roma
5ª giornata (25 ottobre) | Bertram Derthona Tortona – Napoli Basketball
Derthona Basket S.S.R.L.
Capitale Sociale Euro 102.000 i.v.
Sede Legale: Strada Comunale Bosco snc – 15057 Tortona (AL)
Uffici Amministrativi: Strada Comunale Bosco snc – 15057 Tortona (AL)
C.F. 94020740067 – P.IVA 02224170064 – SDI KY56538 – Cod. FIP 000346
EMAIL: segreteria@derthonabasket.it – FIP: 000346@spes.fip.it – PEC: derthona.basket@pec.it
6ª giornata (1 novembre) | APU Old Wild West Udine – Bertram Derthona Tortona
7ª giornata (8 novembre) | Bertram Derthona Tortona – Nutribullet Treviso Basket
8ª giornata (15 novembre) | Acqua S.Bernardo Cantù – Bertram Derthona Tortona
9ª giornata (22 novembre) | Bertram Derthona Tortona – Armani Olimpia Milano
10ª giornata (6 dicembre) | Umana Reyer Venezia – Bertram Derthona Tortona
11ª giornata (13 dicembre) | Dolomiti Energia Trentino – Bertram Derthona Tortona
12ª giornata (20 dicembre) | Bertram Derthona Tortona – Longobardi Scafati Basket
13ª giornata (27 dicembre) | Virtus Bologna – Bertram Derthona Tortona
14ª giornata (3 gennaio) | Bertram Derthona Tortona – Pallacanestro Trieste
15ª giornata (10 gennaio) | Openjobmetis Varese – Bertram Derthona Tortona
16ª giornata (17 gennaio) | Bertram Derthona Tortona – APU Old Wild West Udine
17ª giornata (24 gennaio) | Napoli Basketball – Bertram Derthona Tortona
18ª giornata (31 gennaio) | Bertram Derthona Tortona – BC Roma SPQR
19ª giornata (7 febbraio) | Longobardi Scafati Basket – Bertram Derthona Tortona
20ª giornata (14 febbraio) | Bertram Derthona Tortona – Dolomiti Energia Trentino
21ª giornata (7 marzo) | Armani Olimpia Milano – Bertram Derthona Tortona
22ª giornata (14 marzo) | Bertram Derthona Tortona – Openjobmetis Varese
23ª giornata (21 marzo) | Bertram Derthona Tortona – Umana Reyer Venezia
24ª giornata (27 marzo) | Pallacanestro Trieste – Bertram Derthona Tortona
25ª giornata (4 aprile) | Maxima Roma – Bertram Derthona Tortona
26ª giornata (11 aprile) | Bertram Derthona Tortona – Acqua S.Bernardo Cantù
27ª giornata (18 aprile) | Nutribullet Treviso Basket – Bertram Derthona Tortona
28ª giornata (25 aprile) | Bertram Derthona Tortona – UNA Hotels Reggio Emilia
29ª giornata (2 maggio) | Bertram Derthona Tortona – Virtus Bologna
30ª giornata (9 maggio) | Tezenis Verona – Bertram Derthona Tortona

Condividi

ARTICOLI CORRELATI

ACF Alessandria premiata in Provincia dal Presidente Bussalino

Casale al lavoro per le luci natalizie

Berutti (FI): "Su Mossi&Ghisolfi la Regione Piemonte tenga alta l'attenzione"

Ritaglio stampa ad uso esclusivo del destinatario, non riproducibile.
095047-ITOMLY

CONTATTI NOTE LEGALI

megabasket ITALIA MINORS FEMMINILE FOTO VIDEO ALTRO

TRENDING Pall. Trieste 2004 Umana Reyer Venezia Mercato Apu Old Wild West Udine Dolomiti Energia Trentino

Italia Serie A

MegaBasket

Calendario della Serie A 2026/27: le partite dell'APU Udine

4 Agosto 2026

Foto Roberto Comuzzo

La Lega Basket Serie A ha ufficializzato il calendario della stagione 2026/2027, che vedrà l'APU Old Wild West Udine affrontare il suo secondo campionato consecutivo nella massima serie. La formazione guidata da coach Adriano Vertemati si prepara a una nuova annata con l'obiettivo di confermare il proprio percorso di crescita e continuare a recitare un ruolo da protagonista nel basket italiano.

La regular season prenderà il via domenica 27 settembre e si concluderà domenica 9 maggio 2027, senza turni infrasettimanali. Al termine del girone d'andata, in programma il 10 gennaio, saranno definite le otto squadre qualificate alla Final Eight di Coppa Italia, che si disputerà dal 17 al 21 febbraio 2027 all'Inalpi Arena di Torino.

L'esordio stagionale dei bianconeri sarà davanti al pubblico del PalaCarnera Credifriuli, dove domenica 27 settembre arriverà la neopromossa Scafati. Una settimana più tardi l'APU sarà impegnata sul campo di Cantù, prima di tornare tra le mura amiche per affrontare Trento.

Tra gli appuntamenti più attesi dai tifosi spicca naturalmente il derby contro Trieste. La gara d'andata si giocherà al PalaCarnera il 6 dicembre, mentre il ritorno è in programma il 31 gennaio all'Allianz Dome.

Di grande fascino anche gli incroci con le big del campionato. L'APU ospiterà Olimpia Milano il 15 novembre e Virtus Bologna il 14 marzo, mentre farà visita ai campioni d'Italia di Milano il 21 marzo. La sfida contro la Reyer Venezia, finalista dell'ultima stagione, è prevista il 3 gennaio al Taliercio e il 27 marzo al PalaCarnera.

Il girone d'andata si chiuderà il 10 gennaio con la sfida casalinga contro Reggio

Ritaglio stampa ad uso esclusivo del destinatario, non riproducibile.

095047-ITOMLY

Emilia, mentre il campionato terminerà il 9 maggio sul parquet della BC Roma SPQR.

Il General Manager Andrea Conti guarda con attenzione alle prime giornate del campionato, sottolineando come l'avvio della stagione possa indirizzare il percorso dell'APU: *"Siamo molto contenti di conoscere il nostro cammino e il percorso che ci aspetta nella prossima stagione. Esordire davanti al nostro pubblico rappresenta un'opportunità importante: iniziare il campionato al PalaCarnera Credifriuli, con il calore e il sostegno dei nostri tifosi, sarà sicuramente uno stimolo in più per tutta la squadra."*

Conti, però, preferisce non soffermarsi troppo sulla sequenza delle avversarie: *"Alla fine dovremo affrontare tutti e non sono uno che ama fare calcoli guardando il calendario. La nostra attenzione è rivolta esclusivamente al lavoro quotidiano. L'obiettivo è arrivare al 27 settembre nelle migliori condizioni possibili, così da farci trovare pronti fin dalla prima giornata e iniziare il campionato con l'atteggiamento giusto."*

Coach Adriano Vertemati accoglie con favore il calendario, a partire da un dettaglio che ritiene particolarmente significativo: il debutto davanti al pubblico del PalaCarnera Credifriuli: *"Mi fa molto piacere esordire in casa. Ritrovare subito il nostro pubblico, soprattutto per una squadra nuova all'inizio della stagione, può essere molto importante. Sentire fin da subito il calore dei nostri tifosi ci dà entusiasmo e rappresenta uno stimolo ulteriore."*

L'allenatore bianconero rivolge poi lo sguardo alle prime settimane di campionato, che vedranno l'APU affrontare avversarie considerate dirette nella corsa ai rispettivi obiettivi.

"Analizzando le prime quattro giornate, come spesso accade, ci troveremo di fronte a squadre più o meno della nostra fascia. Saranno partite importanti fin dall'inizio e per questo dovremo farci trovare immediatamente pronti. La preparazione estiva sarà costruita con l'obiettivo di arrivare nelle migliori condizioni possibili già all'esordio, perché partire bene potrà avere un peso importante sull'intera stagione."

Anche nel corso della stagione 2026/27 sono previste due finestre dedicate alle Nazionali per le qualificazioni alla FIBA World Cup 2027, con il campionato che osserverà una pausa nei weekend del 29 novembre e del 28 febbraio.

Il calendario offrirà all'APU un percorso impegnativo ma ricco di sfide stimolanti, nel quale i bianconeri saranno chiamati a confermare quanto di buono mostrato nella passata stagione. Forte dell'entusiasmo di una campagna abbonamenti da record e di un roster ulteriormente rafforzato, la squadra di Vertemati si prepara ad affrontare un nuovo campionato con l'ambizione di consolidarsi definitivamente tra le realtà più competitive della Serie A.

Il calendario dell'APU Udine

- 1ª giornata (27 settembre) – APU Udine – Scafati
- 2ª giornata (4 ottobre) – Cantù – APU Udine
- 3ª giornata (11 ottobre) – APU Udine – Trento

Ritaglio stampa ad uso esclusivo del destinatario, non riproducibile.
095047-ITOMLY

- 4ª giornata (18 ottobre) – Treviso – APU Udine
- 5ª giornata (25 ottobre) – Maxima Roma – APU Udine
- 6ª giornata (1 novembre) – APU Udine – Tortona
- 7ª giornata (8 novembre) – Varese – APU Udine
- 8ª giornata (15 novembre) – APU Udine – Olimpia Milano
- 9ª giornata (22 novembre) – Verona – APU Udine
- 10ª giornata (6 dicembre) – APU Udine – Trieste
- 11ª giornata (13 dicembre) – Virtus Bologna – APU Udine
- 12ª giornata (20 dicembre) – APU Udine – BC Roma SPQR
- 13ª giornata (27 dicembre) – APU Udine – Napoli
- 14ª giornata (3 gennaio) – Reyer Venezia – APU Udine
- 15ª giornata (10 gennaio) – APU Udine – Reggio Emilia
- 16ª giornata (17 gennaio) – Tortona – APU Udine
- 17ª giornata (24 gennaio) – APU Udine – Cantù
- 18ª giornata (31 gennaio) – Trieste – APU Udine
- 19ª giornata (7 febbraio) – Trento – APU Udine
- 20ª giornata (14 febbraio) – APU Udine – Verona
- 21ª giornata (7 marzo) – Scafati – APU Udine
- 22ª giornata (14 marzo) – APU Udine – Virtus Bologna
- 23ª giornata (21 marzo) – Olimpia Milano – APU Udine
- 24ª giornata (27 marzo) – APU Udine – Reyer Venezia
- 25ª giornata (4 aprile) – Napoli – APU Udine
- 26ª giornata (11 aprile) – APU Udine – Varese
- 27ª giornata (18 aprile) – Reggio Emilia – APU Udine
- 28ª giornata (25 aprile) – APU Udine – Maxima Roma
- 29ª giornata (2 maggio) – APU Udine – Treviso
- 30ª giornata (9 maggio) – BC Roma SPQR – APU Udine

Uff. stampa APU

PIÙ INFORMAZIONI SU **Apu Old Wild West Udine**

Articoli che potrebbero interessarti

Coach Ramagli: "Dobbiamo prepararci al meglio per un inizio sicuramente impegnativo"

La Regione Fvg al fianco delle quattro formazioni di Serie B del Friuli Venezia Giulia

Cambia la sede per la 2026 Old Wild West

Nardelli e Gaddo raccontano il roster per la nuova stagione alle porte

Treviso parte il 27 settembre dal PalaVerde

Trento parte a Reggio Emilia e l'esordio in casa sarà contro Treviso

Ritaglio stampa ad uso esclusivo del destinatario, non riproducibile.
095047-ITOMLY

BASKET - DERTHONA BASKET - TORTONA

Bertram Derthona, il calendario della Serie A 2026/27: debutto in casa contro Verona

Redazione
MARTEDÌ, 4 AGOSTO 2026 - 05:48

CONDIVIDI

TORTONA – **La Bertram Derthona Tortona inizierà il campionato di LBA Serie A SisalClub 2026/27 alla Nova Arena contro la Tezenis Verona.** Il debutto è fissato per il **27 settembre**, mentre la regular season terminerà il **9 maggio**, ancora contro la formazione veneta ma in trasferta. La LBA ha ufficializzato il calendario della nuova stagione, che vedrà al via **16 squadre** per un totale di **30 giornate**, con una struttura asimmetrica tra girone di andata e ritorno. Il campionato inizierà nel fine settimana del 26 e 27 settembre. **Date e orari degli incontri potranno subire**

ISCRIVITI ALLE NEWSLETTER

Inserisci il tuo indirizzo email per ricevere le **ultime news** direttamente nella tua casella di posta elettronica.

Inserisci il tuo indirizzo email | ISCRIVITI

Scegli le tue edizioni:
- News Alessandria
- News Pavia
- Eventi Nord-Ovest
- Accetto l'iscrizione e la Privacy Policy

ULTIMI PUBBLICATI

Eclissi: il cielo che si oscura e i rischi per la vista, 'gli occhiali da sole non bastano'
Martedì, 4 Agosto 2026 - 05:35
CRONACA - ALESSANDRIA - ALTO PIEMONTE - PROVINCIA DI PAVIA

Alessandria Volley: Eusebio preparatore in B1, Cremon team manager del vivaio. Piccioni e Venneri gli speaker
Martedì, 4 Agosto 2026 - 05:22
ALTRI SPORT - ALESSANDRIA

Alessandria Calcio: oggi la prima amichevole al Moccagatta contro la Juve Next Gen
Martedì, 4 Agosto 2026 - 05:20
ALESSANDRIA CALCIO - CALCIO - ALESSANDRIA

Rinnovo Autorizzazione Ambientale Syensqo, Pd: "Tutela della salute, ambiente e lavoro devono procedere insieme"
Martedì, 4 Agosto 2026 - 05:15
POLITICA - ALESSANDRIA

L'Altro Monferrato 2026 viaggia tra teatro, natura e borghi: tutti i 17 appuntamenti

Ritaglio stampa ad uso esclusivo del destinatario, non riproducibile.

095047-ITOMLY

variazioni e saranno comunicati successivamente in via definitiva. La prima trasferta della squadra allenata da **Mario Fioretti** sarà il **4 ottobre** sul campo della nuova formazione **BC Roma SPQR**. Il primo confronto con l'**Armani Olimpia Milano** è in programma il **22 novembre** alla Nova Arena, mentre il **27 dicembre** il Derthona sarà ospite della **Virtus Bologna**.

Due gli appuntamenti nel periodo natalizio: il **20 dicembre** la Bertram affronterà in casa la **Longobardi Scafati Basket**, mentre sette giorni dopo giocherà a Bologna. Il girone di andata terminerà il **10 gennaio** sul parquet dell'**Openjobmetis Varese**. Il campionato si fermerà nei fine settimana del **29 novembre 2026** e del **28 febbraio 2027** per le pause FIBA dedicate alle Nazionali. Le **Final Eight di Coppa Italia** si disputeranno all'Inalpi Arena di Torino dal **17 al 21 febbraio**, per il quinto anno consecutivo. Le date dei playoff saranno definite in base al cammino delle squadre italiane nelle competizioni europee per club.

Il calendario completo della Bertram Derthona

1ª giornata-27 settembre
Bertram Derthona Tortona-Tezenis Verona

2ª giornata-4 ottobre
BC Roma SPQR-Bertram Derthona Tortona

3ª giornata-11 ottobre
UNA Hotels Reggio Emilia-Bertram Derthona Tortona

4ª giornata-18 ottobre
Bertram Derthona Tortona-Maxima Roma

5ª giornata-25 ottobre
Bertram Derthona Tortona-Napoli Basketball

6ª giornata-1 novembre
APU Old Wild West Udine-Bertram Derthona Tortona

7ª giornata-8 novembre
Bertram Derthona Tortona-Nutribullet Treviso Basket

8ª giornata-15 novembre

Martedì, 4 Agosto 2026 - 05:14
EVENTI - INCONTRI - OVADA

Ritaglio stampa ad uso esclusivo del destinatario, non riproducibile.
095047-ITOMLY

04 agosto 2026

Basket - Ufficializzato il calendario di Serie A: Derthona all'esordio e all'ultima giornata avrà come avversaria Verona

La LBA ha ufficializzato il calendario della stagione 2026/27 di Serie A di basket. Come nella passata stagione, saranno 16 le squadre al via della massima serie e 30 le giornate complessive, con calendario asimmetrico tra girone di andata e ritorno. Il via è previsto per il weekend del 26 e 27 settembre.

Il Bertram Derthona esordirà in casa, il 27 settembre alla Nova Arena, contro la neopromossa, che nel calendario asimmetrico in cui andata e ritorno non sono speculari, sarà curiosamente anche l'ultima squadra da aaffrontare, nell'ultimo turno della regular season, il 9 maggio. La prima trasferta sarà invece la settimana successiva, sul campo della nuova compagine romana BC Roma SPQR.

Due i turni a cavallo del Natale: domenica 20 dicembre la Bertram Derthona giocherà in casa contro la Longobardi Scafati Basket, mentre il 27 dicembre sarà ospite della Virtus Bologna. Il girone di andata si concluderà il 10 gennaio sul parquet di Varese.

Le pause per le Nazionali saranno due: nei weekend del 29 novembre 2026 e del 28 febbraio 2027. Le Final Eight di Coppa Italia, previste all'Inalpi Arena di Torino per il quinto anno consecutivo, si disputeranno dal 17 al 21 febbraio mentre le date dei playoff verranno ufficializzate in base al cammino delle squadre italiane nelle competizioni europee per club.

TUNE IN

Il GR Locale di Radio PNR del 3 agosto

Le notizie di giornata dalle nostre redazioni di Tortona e Novi Ligure.

Il GR Locale di Radio PNR del 3 agosto

lunedì, 3 agosto Leggi di [+]

"Ritorno ad Appunti: memoria, testimonianza e impegno civile"

All'interno del programma radiofonico di RadioPNR "Buongiorno PNR", il fondatore dell'ASD Casa del Giovane Virtus, ci ha parlato del valore dei ragazzi che animano il centro estivo e del'evento "Ritorno ...

"Ritorno ad Appunti: memoria, testimonianza e impegno civile"

lunedì, 3 agosto Leggi di [+]

Vai all'Archivio News

Ritaglio stampa ad uso esclusivo del destinatario, non riproducibile.

095047-ITOMLY

telepiù
Tiratura: 93.738
Diffusione: 58.703

www.ecostampa.it

Fuorionda

Notizie e curiosità dal mondo dello spettacolo

A cura di Silvia Perazzino

RAFFAELLA GRIGGI CONDURRÀ CHI L'HA VISTO?

Raffaella Griggi

È stata sciolta la riserva sul successore di Federica Sciarelli alla guida di *Chi l'ha visto?*. Si tratta di Raffaella Griggi, la giornalista già inviata del programma da nove anni. «Sono felice, per me è un'occasione magica» dice la Griggi. «Non me l'aspettavo e voglio ringraziare la dirigenza Rai perché questo mi fa capire che alla fine non si è soli ma c'è chi osserva, valuta, distingue, apprezza quello che hai fatto e che fai, e mi fa piacere che la scelta sia stata interna al gruppo di lavoro della trasmissione e non di vip. Sono contenta che nel mio lavoro abbiano visto serietà, genuinità e cuore». Raffaella Griggi è nata il 20 maggio 1973 a Genova e si divide tra la città ligure, dove abita, e Bari dove vive il suo compagno. D'altronde la giornalista è allenata a fare le valigie perché, dopo aver lavorato per *Il Messaggero*, *Sky Tg24* e il *Tg La7* di Enrico Mentana, è stata inviata di *La Vita in diretta* e di *Unomattina* fino ad arrivare nel 2017 a *Chi l'ha visto?*. Dal 23 settembre la vedremo in onda su Rai3 alla conduzione del programma: «Dal marciapiede allo studio sarà tutto diverso (*ride*). La mia conduzione la immagino umana, educata e generosa, con spazio anche per gli altri colleghi. Federica? Mi ha mandato tanti cuori e mi ha detto: non cambiare». *S.Z.*

Federica Sciarelli

GASSMANN RADDOPPIA

Alessandro Gassmann

Fresco di premio Flaiano per il suo *Guerrieri*, Alessandro Gassmann ha mostrato sui social il copione della seconda stagione della serie che si gira a settembre e ha annunciato che a febbraio inizierà a girare *Un professore 4*.

NATALE IN CILENTO

Sono terminate le riprese di *Bentornati al Sud*, il film di Luca Miniero ambientato nel borgo cilentano di Castellabate con Claudio Bisio e Alessandro Siani. Arriverà nei cinema il 25 dicembre.

Claudio Bisio
Alessandro Siani

Ritaglio stampa ad uso esclusivo del destinatario, non riproducibile.
095047-ITOMLY

www.ecostampa.it

DE MARTINO RICORDA SUO PAPÀ

Alla 14esima edizione del Premio Capri Danza International nella Certosa di San Giacomo di Capri, Stefano De Martino ha ricevuto dal sindaco Paolo Falco un riconoscimento speciale dedicato alla memoria del suo papà Enrico, scomparso a gennaio a soli 61 anni. «È il premio più bello che potessi ricevere. Mio padre amava gli artisti e mi ha insegnato che sono la cosa più vicina a Dio» ha detto Stefano, che si è commosso durante la premiazione.

Col padre Enrico

Il sindaco di Capri Paolo Falco

Stefano De Martino

LAURO SI DÀ AL TENNIS

Achille Lauro

Grandi sorprese alle Nitto ATP Finals 2026, da quest'anno trasmesse da Mediaset. Protagonista del Grand Opening Show sarà Achille Lauro, che giovedì 12 novembre dalle ore 21 si esibirà all'Inalpi Arena di Torino nella cerimonia inaugurale del torneo che vede sfidarsi gli otto migliori tennisti della stagione.

STEVIE WONDER CI SORPRENDE

Lo ha annunciato lui stesso durante la tappa del suo tour a Cardiff, in Galles: Stevie Wonder tornerà nel 2027 con un nuovo album dal titolo *Through the eyes of wonder*, a 22 anni dal precedente *A time to love*. Il disco conterrà anche quattro inediti incisi durante le sessioni del capolavoro del 1976 *Songs in the key of life*.

Stevie Wonder

IN PILLOLE

★ Si arricchisce il cast della serie di Prime Video *Young Sherlock* con Hero Fiennes Tiffin: nella seconda stagione vedremo anche Olivia Williams, Indira Varma, Sophie Skelton e Aidan Gillen.

★ Per i 40 anni di Dylan Dog, il fumetto di Tiziano Sclavi, dal 28 ottobre al Teatro Eliseo di Roma andrà in scena lo spettacolo *Dylan Dog Horror Show*. (www.eliseoteatro.it).

★ Ecco una foto del trailer di *Lorenzo - L'incredibile avventura di Jovanotti* il film diretto da Dario Zonta e Carlo Zoratti che racconta la vita e le canzoni e i viaggi, dell'artista. Al cinema dal 26 novembre al 2 dicembre.

Jovanotti

★ Fino al 14 agosto nella climatizzata sala Ritz del Teatro Ariston di Sanremo si svolge l'iniziativa "Il grande freddo": per far fronte alle temperature elevate residenti e turisti possono assistere gratuitamente a una rassegna cinematografica pomeridiana. Tra i titoli, *Dieci minuti* e *C'è ancora domani*.

© RIPRODUZIONE RISERVATA

Ritaglio stampa ad uso esclusivo del destinatario, non riproducibile.

095047-ITOMLY

L'ECO DELLA STAMPA®
LEADER IN MEDIA INTELLIGENCE

www.ecostampa.it

COM'È BELLO GIRAR SERIE DA TRIESTE IN GIÙ

È un'estate di set aperti per tre nuove fiction Rai che vedremo nel prossimo anno. Sono in corso in Friuli-Venezia Giulia le riprese di **Nemo-Chi ha ucciso Sofia**, thriller di Rai1 in sei episodi diretto da Carmine Elia con Giacomo Giorgio e Alessandra Mastronardi. Al centro della storia c'è Flavio, un ex criminale che indaga sulla morte della sorella Sofia. Per far luce sulla vicenda, si infiltra nel liceo frequentato dalla ragazza, assumendo una falsa identità da insegnante. L'indagine lo porterà a confrontarsi con una figura enigmatica che si nasconde dietro il nome di Nemo. Tra Milano, Trieste e Bologna si lavora invece a **L'ombra**, avvincente poliziesco di Rai2 diretto dai fratelli Manetti che vede protagonisti Luigi Lo Cascio, Serena Rossi e Bianca Panconi nei panni di tutori della legge e misteriosi giustizieri di strada. Da settembre, infine, si girerà **La veterinaria**, una serie in cui recitano Gaia Messerklinger e Nino Frassica con la regia di Luca Lucini e Giuseppe Curti. Le riprese dureranno 14 settimane in Calabria tra il borgo di Morano Calabro e Castrovillari.

Paolo Di Lorenzo

NEMO Con **Alessandra Mastronardi** e Giacomo Giorgio

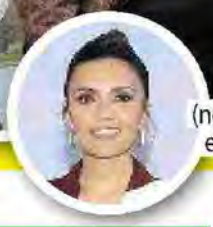

L'OMBRA Nel cast **Serena Rossi** (nel tondo), **Luigi Lo Cascio** e **Bianca Panconi** (sopra)

LA VETERINARIA Con **Nino Frassica** e Gaia Messerklinger

Fedez

FEDEZ DEVE FERMARSI

«Il mio corpo ha alzato la mano e ha detto "Fermati". Ora a dirlo sono anche i medici»: dopo il recente ricovero in ospedale per problemi di salute, Fedez ha annunciato così sui social la cancellazione di tutti i suoi impegni, tra cui il concerto del 25 settembre al Forum di Assago (MI).

UNA FICTION SU ARMANI

Sarà Ferzan Ozpetek a dirigere la serie che racconterà la vita di Giorgio Armani, maestro della moda italiana scomparso lo scorso anno a 91 anni. Realizza il progetto Lux Vide, la casa di produzione di *Sandokan*.

Giorgio Armani e Ferzan Ozpetek

© RIPRODUZIONE RISERVATA

Ritaglio stampa ad uso esclusivo del destinatario, non riproducibile.

095047-ITOMLY

www.ecostampa.it

FRANCO BARESI (1960 - 2026)

Lutto nel mondo del calcio. Il 31 luglio se n'è andato a 66 anni per un tumore polmonare Franco Baresi, storico capitano del Milan e dell'Italia. Esordì in Serie A a 17 anni, tanto da meritare il soprannome *Piscinin* ("piccolino" in milanese). Con la mitica maglia numero 6, che il club rossonero ha ritirato nel 1997 in suo onore (nessun altro potrà portarla), ha giocato 719 partite vincendo 6 scudetti e 3 Coppe dei Campioni. In Nazionale ha disputato 81 gare e 3 Mondiali.

Capitano del Milan e della Nazionale

DON ANTONIO MAZZI (1929 - 2026)

Ci ha lasciati Don Antonio Mazzi, sacerdote vicino alla gente, attivista e amato volto tv. Circondato fino all'ultimo dall'affetto dei ragazzi e degli educatori, si è spento il 31 luglio nella sua storica "casa" al Parco Lambro di Milano: la Fondazione Exodus per il recupero dei tossicodipendenti. Da giornalista, ha collaborato con varie testate tra cui *Famiglia Cristiana*, *Corriere della Sera* e *Avvenire*. Aveva tre lauree ad honorem in Pedagogia. Nel 1994-95 è stato nel cast di *Domenica in* con Mara Venier.

Don Mazzi con Mara Venier

AUDITEL I PIÙ VISTI DELLA SETTIMANA IN TV

PRIMA SERATA DAL 24 AL 30 LUGLIO

Il viaggio nei sentimenti guidato da **Filippo Bisciglia** stravince la gara degli ascolti.

1	TEMPTATION ISLAND	Canale 5 lunedì	4.681.000	35,38%
2	TEMPTATION ISLAND	Canale 5 martedì	4.680.000	35,35%
3	TEMPTATION ISLAND	Canale 5 mercoledì	4.484.000	36,62%
4	IL GIOVANE MONTALBANO	Rai1 lunedì	2.032.000	14,03%
5	TIM BATTITI LIVE	Canale 5 giovedì	1.922.000	19,77%
6	IL GIOVANE MONTALBANO	Rai1 martedì	1.833.000	13,19%
7	TIM SUMMER HITS	Rai1 venerdì	1.773.000	16,64%
8	RACCONTO DI UNA NOTTE	Canale 5 domenica	1.702.000	16,41%
9	GIFTED IL DONO DEL TALENTO	Rai1 mercoledì	1.618.000	11,27%
10	CIAO DARWIN 8	Canale 5 sabato	1.522.000	17,37%

Dati della "total audience" comprensivi degli ascolti giornalieri su tutti i dispositivi

Ritaglio stampa ad uso esclusivo del destinatario, non riproducibile.
095047-IT0MLY

TREVISOTODAY.IT (WEB)

www.ecostampa.it

Basket, ecco il cammino di Treviso in Serie A: debutto con Roma, poi Milano e il derby con Venezia

immagine

La Lega Basket ha ufficializzato il programma della regular season: nessun turno infrasettimanale, soste per le nazionali e un finale che potrebbe essere decisivo nella corsa ai playoff. La Nutribullet inizierà davanti ai propri tifosi ed attesa subito da un percorso in salita Il conto alla rovescia può cominciare. La Lega Basket Serie A ha ufficializzato il calendario della regular season 2026-2027 e la Nutribullet Treviso Basket conosce ora il proprio percorso nel massimo campionato. La stagione scatterà nel weekend del 27 settembre, quando i biancoblù esordiranno davanti al pubblico del PalaVerde contro la neopromossa BC Roma SPQR. Per la squadra trevigiana l´avvio sarà subito impegnativo. Alla seconda giornata è prevista la trasferta sul parquet della Dolomiti Energia Trentino, mentre il primo big match arriverà già all´11 ottobre, quando la Nutribullet sarà ospite dell´Armani Olimpia Milano, una delle grandi favorite per lo scudetto. Tra gli appuntamenti più attesi dai tifosi c´è naturalmente il derby veneto contro l´Umana Reyer Venezia. L´andata si giocherà al Taliercio il 25 ottobre, nella quinta giornata, mentre il ritorno al PalaVerde è fissato per il 24 gennaio 2027, alla seconda giornata del girone di ritorno. Due sfide che, come sempre, promettono grande spettacolo e un´atmosfera da tutto esaurito. Il calendario propone anche una serie di confronti di alto profilo. A dicembre arriverà al PalaVerde la Virtus Bologna (6 dicembre), mentre il giorno di Santo Stefano sarà seguito dall´ultima trasferta del 2026 sul campo di Varese. Il girone d´andata si concluderà il 10 gennaio con la sfida casalinga contro Napoli, partita che potrebbe risultare decisiva nella corsa a uno degli otto posti validi per la Final Eight di Coppa Italia. Anche il ritorno non concederà pause. Dopo il derby con Venezia, Treviso affronterà in rapida successione trasferte delicate a Reggio Emilia, Verona e Napoli, oltre ai confronti interni contro Varese, Cantù, Trieste e Tortona. Nel finale di stagione spiccano la trasferta sul parquet della Virtus Bologna il 25 aprile e la chiusura della regular season, il 9 maggio, al PalaVerde contro l´Olimpia Milano, in una sfida che potrebbe avere un peso importante tanto per la corsa ai playoff quanto per le posizioni di vertice. Come già annunciato dalla Lega Basket, anche quest´anno sarà confermato il calendario asimmetrico, con il girone di ritorno che seguirà una sequenza diversa rispetto all´andata. La regular season prenderà il via una settimana dopo la Supercoppa di Tortona e si concluderà il 9 maggio. Il campionato non prevede turni infrasettimanali e si fermerà soltanto in occasione delle due finestre dedicate alle nazionali, nei weekend del 29 novembre e del 28 febbraio. Il girone d´andata terminerà il 10 gennaio 2027, quando saranno definite le otto squadre qualificate alla Final Eight di Coppa Italia, in programma dal 17 al 21 febbraio all´Inalpi Arena di Torino. Per la Nutribullet sarà una stagione che si aprirà con l´obiettivo di costruire fin dalle prime settimane un bottino di punti utile a evitare le zone calde della classifica e a provare a inserirsi nella corsa ai playoff. Il calendario mette subito alla prova la squadra con sfide di alto livello, ma offre anche diverse occasioni, soprattutto nelle gare casalinghe, per partire con il piede giusto davanti al pubblico del PalaVerde.

Ritaglio stampa ad uso esclusivo del destinatario, non riproducibile.

095047-ITOMLY

Quotidiano
04-08-2026
Pagina 1+30/1
Foglio 1 / 2

TUTTOSPORT

Tiratura: 56.170
Diffusione: 19.004

www.ecostampa.it

Ritaglio stampa ad uso esclusivo del destinatario, non riproducibile.

Con i calendari scopriamo la stagione del grande basket: tutti a caccia di Milano, al via con Trieste 30-31

Milano parte con Trieste

Il 10 gennaio si concluderà il girone d'andata e si avranno le 8 squadre della Final Eight di Coppa Italia, confermata all'Inalpi Arena di Torino, a febbraio

Federico Bettuzzi

La conferma della formula asimmetrica, l'assenza dei turni infrasettimanali, i consueti stop per le finestre FIBA a fine novembre e fine febbraio. Soprattutto, la grande abbondanza di derby tra cui la novità assoluta di quello romano. La stagione 2026-27 del campionato Sisal Club Serie A si annuncia scoppiettante per i tanti temi a disposizione, oltre che per un livello competitivo e qualitativo ancor più elevato. La presenza delle due squadre della capitale, la Maxima di Paul Matiasic costruita sulle ceneri della defunta Brescia e la SPQR di Nelson-Kaukenas-Doncic (fu Vanoli Cremona), è una variabile che cambia le prospettive. Soprattutto per i big match, subito in evidenza. Alla prima giornata, domenica 27 settembre, Maxima riaccenderà le luci del PalaEUR ospitando l'ambiziosa Napoli del patron italo-statunitense Marr Rizzetta in una sorta di derby tra proprietà a stelle e strisce; una settimana dopo sarà la Virtus Bologna a ospitare la Maxima mentre la SPQR riceverà la visita di Tortona. Sarà dunque una stagione da vivere fino in fondo, con almeno dieci squadre in corsa per un posto in Coppa Italia - confermata per il quinto anno di fila l'Inalpi Arena di Torino quale terreno di gioco della Final Eight - e per i playoff. Ma la parola chiave è derby, col 24 gennaio che sarà una giornata particolare: nel secondo turno del girone di ritorno si disputeranno sia la seconda stracittadina capitolina tra SPQR e Maxima (primo atto l'11 ottobre), che il sentitissimo match Treviso-Venezia al Palaverde (andata al Taliercio il 25 ottobre) e il confronto nazionale tra le corazzate d'Eurolega Bologna-Milano (andata anch'essa il 25 ottobre ad Assago). Un'ulteriore primizia per la LBA è la presenza di ben sei squadre del Nordest grazie al ritorno di Verona, un dettaglio che innalza il numero dei confronti nordestini con il già citato TvB-Reyer e Udine-Trieste (6 dicembre al Carnera, 31 gennaio a Valmaura), oltre alla presenza di Trento e della Scaligera. Il ritorno di Scafati dopo un solo anno di purgatorio riporta in auge il confronto tutto campano con Napoli (8 novembre-14 febbraio) mentre in Lombardia, sparite Brescia e Cremona, resta accesa la rivalità tra Cantù e Varese che vivrà i propri atti il 6 dicembre e il 7 febbraio. Il 10 gennaio si concluderà il girone d'andata che con le prime 8 classificate regalerà le partecipanti alla Final Eight di Coppa Italia di febbraio a Torino.

Con il mercato ancora aperto e alcune squadre ancora da completare, le analisi sono prudenti. «In questa fase il calendario ha soprattutto una valenza organizzativa», commenta il presidente della Reyer Federico Casarin mentre il collega Pasquini, da Treviso, ammonisce: «Occorrerà valutare il peso di chi dovrà sostenere il doppio impegno settimanale».

L'Olimpia Armani Milano festeggia lo scudetto 2026

1ª GIORNATA 27/9/2026
Armani Olimpia Milano - Pallacanestro Trieste
Bertram Derthona Tortona - Tezenis Verona
Nutribullet Treviso Basket - BC Roma SPQR
Umana Reyer Venezia - Acqua S.Bernardo Cantù
Maxima Roma - Napoli Basketball
UNA Hotels Reggio Emilia - Dolomiti Energia Trentino
Openjobmetis Varese - Virtus Bologna
APU Old Wild West Udine - Longobardi Scafati Basket

2ª GIORNATA 4/10/26
Virtus Bologna - Maxima Roma
BC Roma SPQR - Bertram Derthona Tortona
Tezenis Verona - Armani Olimpia Milano
Dolomiti Energia Trentino - Nutribullet Treviso Basket
Pallacanestro Trieste - Umana Reyer Venezia
Napoli Basketball - UNA Hotels Reggio Emilia
Longobardi Scafati Basket - Openjobmetis Varese
Acqua S.Bernardo Cantù - APU Old Wild West Udine

7ª GIORNATA 8/11/26
Virtus Bologna - Tezenis Verona
Armani Olimpia Milano - Dolomiti Energia Trentino
Bertram Derthona Tortona - Nutribullet Treviso Basket
Pallacanestro Trieste - BC Roma SPQR
Maxima Roma - Acqua S.Bernardo Cantù
Longobardi Scafati Basket - Napoli Basketball
UNA Hotels Reggio Emilia - Umana Reyer Venezia
Openjobmetis Varese - APU Old Wild West Udine

8ª GIORNATA 15/11/26
BC Roma SPQR - Tezenis Verona
Dolomiti Energia Trentino - Virtus Bologna
Nutribullet Treviso Basket - Longobardi Scafati Basket
Umana Reyer Venezia - Maxima Roma
Napoli Basketball - Pallacanestro Trieste UNA Hotels
Reggio Emilia - Openjobmetis Varese
Acqua S.Bernardo Cantù - Bertram Derthona Tortona
APU Old Wild West Udine - Armani Olimpia Milano

13ª GIORNATA 27/12/26
Virtus Bologna - Bertram Derthona Tortona
BC Roma SPQR - Acqua S.Bernardo Cantù
Tezenis Verona - Umana Reyer Venezia
Armani Olimpia Milano - Maxima Roma
Pallacanestro Trieste - Dolomiti Energia Trentino
Longobardi Scafati Basket - UNA Hotels Reggio Emilia
Openjobmetis Varese - Nutribullet Treviso Basket
APU Old Wild West Udine - Napoli Basketball

14ª GIORNATA 3/1/27
Armani Olimpia Milano - Openjobmetis Varese
Dolomiti Energia Trentino - Tezenis Verona
Bertram Derthona Tortona - Pallacanestro Trieste
Umana Reyer Venezia - APU Old Wild West Udine
Napoli Basketball - Virtus Bologna
Maxima Roma - Longobardi Scafati Basket
UNA Hotels Reggio Emilia - BC Roma SPQR
Acqua S.Bernardo Cantù - Nutribullet Treviso Basket

19ª GIORNATA 7/2/27
Virtus Bologna - UNA Hotels Reggio Emilia
BC Roma SPQR - Pallacanestro Trieste
Tezenis Verona - Nutribullet Treviso Basket
Armani Olimpia Milano - Umana Reyer Venezia
Dolomiti Energia Trentino - APU Old Wild West Udine
Napoli Basketball - Maxima Roma
Longobardi Scafati Basket - Bertram Derthona Tortona
Openjobmetis Varese - Acqua S.Bernardo Cantù

20ª GIORNATA 14/2/27
Bertram Derthona Tortona - Dolomiti Energia Trentino
Pallacanestro Trieste - Virtus Bologna
Nutribullet Treviso Basket - Openjobmetis Varese
Umana Reyer Venezia - UNA Hotels Reggio Emilia
Napoli Basketball - Longobardi Scafati Basket
Maxima Roma - Armani Olimpia Milano
Acqua S.Bernardo Cantù - BC Roma SPQR
APU Old Wild West Udine - Tezenis Verona

25ª GIORNATA 4/4/27
Tezenis Verona - Virtus Bologna
Armani Olimpia Milano - BC Roma SPQR
Nutribullet Treviso Basket - Pallacanestro Trieste Umana
Reyer Venezia - Dolomiti Energia Trentino
Napoli Basketball - APU Old Wild West Udine
Maxima Roma - Bertram Derthona Tortona
Openjobmetis Varese - Longobardi Scafati Basket
Acqua S.Bernardo Cantù - UNA Hotels Reggio Emilia

26ª GIORNATA 11/4/27
Virtus Bologna - Napoli Basketball
BC Roma SPQR - UNA Hotels Reggio Emilia
Dolomiti Energia Trentino - Armani Olimpia Milano
Bertram Derthona Tortona - Acqua S.Bernardo Cantù
Pallacanestro Trieste - Maxima Roma
Umana Reyer Venezia - Tezenis Verona
Longobardi Scafati Basket - Nutribullet Treviso Basket
APU Old Wild West Udine - Openjobmetis Varese

095047-ITOMLY

TUTTOSPORT

www.ecostampa.it

Tortona ospita Verona

3ª GIORNATA 11/10/26
Armani Olimpia Milano - Nutribullet Treviso Basket
Umana Reyer Venezia - Virtus Bologna
Maxima Roma - BC Roma SPQR
Longobardi Scafati Basket - Tezenis Verona
UNA Hotels Reggio Emilia - Bertram Derthona Tortona
Openjobmetis Varese - Pallacanestro Trieste
Acqua S.Bernardo Cantù - Napoli Basketball
APU Old Wild West Udine - Dolomiti Energia Trentino

4ª GIORNATA 18/10/26
Virtus Bologna - Longobardi Scafati Basket
BC Roma SPQR - Umana Reyer Venezia
Tezenis Verona - UNA Hotels Reggio Emilia
Dolomiti Energia Trentino - Openjobmetis Varese
Bertram Derthona Tortona - Maxima Roma Pallacanestro
Trieste - Acqua S.Bernardo Cantù
Nutribullet Treviso Basket - APU Old Wild West Udine
Napoli Basketball - Armani Olimpia Milano

5ª GIORNATA 25/10/26
Armani Olimpia Milano - Virtus Bologna
Bertram Derthona Tortona - Napoli Basketball
Pallacanestro Trieste - Tezenis Verona
Umana Reyer Venezia - Nutribullet Treviso Basket
Maxima Roma - APU Old Wild West Udine
Longobardi Scafati Basket - Dolomiti Energia Trentino
UNA Hotels Reggio Emilia - Acqua S.Bernardo Cantù
Openjobmetis Varese - BC Roma SPQR

6ª GIORNATA 1/11/26
Virtus Bologna - Pallacanestro Trieste
BC Roma SPQR - Longobardi Scafati Basket
Tezenis Verona - Openjobmetis Varese
Dolomiti Energia Trentino - Maxima Roma
Nutribullet Treviso Basket - UNA Hotels Reggio Emilia
Napoli Basketball - Umana Reyer Venezia
cqua S.Bernardo Cantù - Armani Olimpia Milano
APU Old Wild West Udine - Bertram Derthona Tortona

9ª GIORNATA 22/11/26
Virtus Bologna - BC Roma SPQR
Tezenis Verona - APU Old Wild West Udine
Dolomiti Energia Trentino - Napoli Basketball
Bertram Derthona Tortona - Armani Olimpia Milano
Pallacanestro Trieste - UNA Hotels Reggio Emilia
Maxima Roma - Nutribullet Treviso Basket
Longobardi Scafati Basket - Acqua S.Bernardo Cantù
Openjobmetis Varese - Umana Reyer Venezia

10ª GIORNATA 6/12/26
BC Roma SPQR - Dolomiti Energia Trentino
Armani Olimpia Milano - Longobardi Scafati Basket
Nutribullet Treviso Basket - Virtus Bologna
Umana Reyer Venezia - Bertram Derthona Tortona
Napoli Basketball - Tezenis Verona
UNA Hotels Reggio Emilia - Maxima Roma
Acqua S.Bernardo Cantù - Openjobmetis Varese
APU Old Wild West Udine - Pallacanestro Trieste

11ª GIORNATA 13/12/26
Virtus Bologna - APU Old Wild West Udine
BC Roma SPQR - Napoli Basketball
Tezenis Verona - Acqua S.Bernardo Cantù
Armani Olimpia Milano - UNA Hotels Reggio Emilia
Dolomiti Energia Trentino - Bertram Derthona Tortona
Pallacanestro Trieste - Nutribullet Treviso Basket
Longobardi Scafati Basket - Umana Reyer Venezia
Openjobmetis Varese - Maxima Roma

12ª GIORNATA 20/12/26
Bertram Derthona Tortona - Longobardi Scafati Basket
Nutribullet Treviso Basket - Tezenis Verona
Umana Reyer Venezia - Armani Olimpia Milano
Napoli Basketball - Openjobmetis Varese
Maxima Roma - Pallacanestro Trieste
UNA Hotels Reggio Emilia - Virtus Bologna
Acqua S.Bernardo Cantù - Dolomiti Energia Trentino
APU Old Wild West Udine - BC Roma SPQR

15ª GIORNATA 10/1/27
Virtus Bologna - Acqua S.Bernardo Cantù
BC Roma SPQR - Armani Olimpia Milano
Tezenis Verona - Maxima Roma
Dolomiti Energia Trentino - Umana Reyer Venezia
Pallacanestro Trieste - Longobardi Scafati Basket
Nutribullet Treviso Basket - Napoli Basketball
Openjobmetis Varese - Bertram Derthona Tortona
APU Old Wild West Udine - UNA Hotels Reggio Emilia

16ª GIORNATA 17/1/27
Armani Olimpia Milano - Napoli Basketball
Bertram Derthona Tortona - APU Old Wild West Udine
Umana Reyer Venezia - BC Roma SPQR
Maxima Roma - Dolomiti Energia Trentino
Longobardi Scafati Basket - Virtus Bologna
UNA Hotels Reggio Emilia - Nutribullet Treviso Basket
Openjobmetis Varese - Tezenis Verona
Acqua S.Bernardo Cantù - Pallacanestro Trieste

17ª GIORNATA 24/1/27
Virtus Bologna - Armani Olimpia Milan
BC Roma SPQR - Maxima Roma
Tezenis Verona - Longobardi Scafati Basket
Dolomiti Energia Trentino - UNA Hotels Reggio Emilia
Pallacanestro Trieste - Openjobmetis Varese
Nutribullet Treviso Basket - Umana Reyer Venezia
Napoli Basketball - Bertram Derthona Tortona
APU Old Wild West Udine - Acqua S.Bernardo Cantù

18ª GIORNATA 31/1/27
Bertram Derthona Tortona - BC Roma SPQR
Pallacanestro Trieste - APU Old Wild West Udine
Nutribullet Treviso Basket - Dolomiti Energia Trentino
Umana Reyer Venezia - Openjobmetis Varese
Maxima Roma - Virtus Bologna
Longobardi Scafati Basket - Armani Olimpia Milano
UNA Hotels Reggio Emilia - Napoli Basketball
Acqua S.Bernardo Cantù - Tezenis Verona

21ª GIORNATA 7/3/27
Virtus Bologna - Umana Reyer Venezia
BC Roma SPQR - Nutribullet Treviso Basket
Armani Olimpia Milano - Bertram Derthona Tortona
Dolomiti Energia Trentino - Pallacanestro Trieste Lon-
gobardi Scafati Basket - APU Old Wild West Udine UNA
Hotels Reggio Emilia - Tezenis Verona
Openjobmetis Varese - Napoli Basketball
Acqua S.Bernardo Cantù - Maxima Roma

22ª GIORNATA 14/3/27
Tezenis Verona - BC Roma SPQR
Bertram Derthona Tortona - Openjobmetis Varese
Pallacanestro Trieste - Armani Olimpia Milano
Nutribullet Treviso Basket - Acqua S.Bernardo Cantù
Umana Reyer Venezia - Longobardi Scafati Basket
Napoli Basketball - Dolomiti Energia Trentino
Maxima Roma - UNA Hotels Reggio Emilia
APU Old Wild West Udine - Virtus Bologna

23ª GIORNATA 21/3/27
BC Roma SPQR - Virtus Bologna
Tezenis Verona - Napoli Basketball
Armani Olimpia Milano - APU Old Wild West Udine Ber-
tram Derthona Tortona - Umana Reyer Venezia
Nutribullet Treviso Basket - Maxima Roma
UNA Hotels Reggio Emilia - Pallacanestro Trieste
Openjobmetis Varese - Dolomiti Energia Trentino
Acqua S.Bernardo Cantù - Longobardi Scafati Basket

24ª GIORNATA 27/3/27
Virtus Bologna - Openjobmetis Varese
Dolomiti Energia Trentino - Acqua S.Bernardo Cantù
Pallacanestro Trieste - Bertram Derthona Tortona
Napoli Basketball - Nutribullet Treviso Basket
Maxima Roma - Tezenis Verona
Longobardi Scafati Basket - BC Roma SPQR
UNA Hotels Reggio Emilia - Armani Olimpia Milano
APU Old Wild West Udine - Umana Reyer Venezia

27ª GIORNATA 18/4/27
Tezenis Verona - Pallacanestro Trieste
Dolomiti Energia Trentino - Longobardi Scafati Basket
Nutribullet Treviso Basket - Bertram Derthona Tortona
Napoli Basketball - BC Roma SPQR
Maxima Roma - Umana Reyer Venezia
UNA Hotels Reggio Emilia - APU Old Wild West Udine
Openjobmetis Varese - Armani Olimpia Milano
Acqua S.Bernardo Cantù - Virtus Bologna

28ª GIORNATA 25/4/27
Virtus Bologna - Nutribullet Treviso Basket
BC Roma SPQR - Openjobmetis Varese
Tezenis Verona - Dolomiti Energia Trentino
Armani Olimpia Milano - Acqua S.Bernardo Cantù
Bertram Derthona Tortona - UNA Hotels Reggio Emilia
Umana Reyer Venezia - Napoli Basketball
Longobardi Scafati Basket - Pallacanestro Trieste
APU Old Wild West Udine - Maxima Roma

29ª GIORNATA 2/5/27
Armani Olimpia Milano - Tezenis Verona
Dolomiti Energia Trentino - BC Roma SPQR
Bertram Derthona Tortona - Virtus Bologna
Pallacanestro Trieste - Napoli Basketball
Maxima Roma - Openjobmetis Varese
UNA Hotels Reggio Emilia - Longobardi Scafati Basket
Acqua S.Bernardo Cantù - Umana Reyer Venezia
APU Old Wild West Udine - Nutribullet Treviso Basket

30ª GIORNATA 9/5/27
Virtus Bologna - Dolomiti Energia Trentino
BC Roma SPQR - APU Old Wild West Udine
Tezenis Verona - Bertram Derthona Tortona
Nutribullet Treviso Basket - Armani Olimpia Milano
Umana Reyer Venezia - Pallacanestro Trieste
Napoli Basketball - Acqua S.Bernardo Cantù
Longobardi Scafati Basket - Maxima Roma
Openjobmetis Varese - UNA Hotels Reggio Emilia

Ritaglio stampa ad uso esclusivo del destinatario, non riproducibile.

095047-ITOMLY

Tiratura: 366.234
Diffusione: 316.722

www.ecostampa.it

IN BREVE

BELVEDERE PEPPINO DI CAPRI
A Peppino di Capri sarà intitolato il Belvedere di Tragara a Capri (NA). Il cantante, pianista e compositore è mancato l'11 luglio proprio sulla sua amata isola a 86 anni.

MATCH POINT PER LAURO
Alle Nitto ATP Finals 2026 (da quest'anno trasmesse da Mediaset) ci sarà anche Achille Lauro. Giovedì 12 novembre alle ore 21 si esibirà all'Inalpi Arena di Torino per la cerimonia inaugurale del torneo.

L'ALBUM DI STEVIE WONDER
Stevie Wonder ha annunciato che nel 2027 pubblicherà il nuovo album "Through the eyes of wonder" a 22 anni dal precedente "A time to love".

AUGURI, DYLAN DOG
Per i 40 anni del famosissimo fumetto di Tiziano Sclavi "Dylan Dog", dal 28 ottobre al Teatro Eliseo di Roma andrà in scena lo spettacolo "Dylan Dog Horror Show". Info e biglietti: www.eliseoteatro.it

GLEN HANSARD (1970-2026)
Il 29 luglio nei pressi di Dublino, Irlanda, ha perso la vita in un incidente in moto il cantautore irlandese Glen Hansard, 56 anni. Aveva vinto il premio Oscar 2008 per la Miglior canzone originale con "Falling Slowly" nel film "Once".

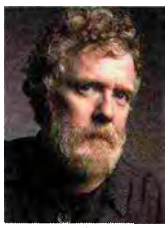

CHUCK RUSSELL (1952-2026)
Sceneggiatore e regista, Chuck Russell s'è spento il 22 luglio a 74 anni nella sua casa di San Diego, Usa. Ha legato la sua fama a tre film che ha diretto: "The Mask" (1994) con Jim Carrey, "L'eliminatore - Eraser" (1996) con Arnold Schwarzenegger, "Il Re Scorpione" (2002) con Dwayne Johnson.

Ritaglio stampa ad uso esclusivo del destinatario, non riproducibile.
095047-ITOMLY

ANSAit

www.ecostampa.it

Sport

Basket: ecco il calendario di serie A, alla terza giornata il derby di Roma

Si riparte il 27 settembre con Milano che riceve Trieste e Varese-Virtus

BOLOGNA, 03 agosto 2026, 16:23
Redazione ANSA

Condividi

ANSAcheck notizie d'origine certificata

↑ Virtus Bologna © ANSA/EPA

Si riparte con i campioni d'Italia di Milano che ricevono Trieste, la sfida fra due capitali della pallacanestro italiana Varese-Virtus Bologna e il basket romano che riparte da una trasferta a Treviso e una sfida interna con Napoli.

La Legabasket ha diramato il calendario della prossima serie A che prenderà il via il 27 settembre, per concludere il 9 maggio la regular season che definirà la griglia dei playoff.

Il primo remake della finale scudetto fra Armani Olimpia Milano e Umana Reyer Venezia si giocherò il 20 dicembre alla 12/a giornata in laguna, con ritorno al Forum il 7 febbraio (19/a giornata). La sfida in campionato fra le due suqadre impegnate in Eurolega (Milano e Virtus Bologna) sarà invece nel weekend del 25 ottobre a Milano (quinta giornata) e in quello del 24 gennaio a Bologna (17/a giornata), quando è previsto che le V nere giochino nella

Ritaglio stampa ad uso esclusivo del destinatario, non riproducibile.
095047-ITOMLY

www.ecostampa.it

nuova Unipol Hall in fiera. La terza giornata (11 ottobre) proporrà invece il primo derby romano, fra Maxima e Bc Spqr, con ritorno il 24 gennaio, in occasione del 17/o turno.

Durante il periodo natalizio la Serie A scenderà in campo in due turni: domenica 20 e domenica 27 dicembre, mentre il 29 novembre e il 28 febbraio sono previste le soste in occasione delle finestre per le nazionali.

Le migliori otto squadre al termine del girone di andata si contenderanno la Coppa Italia nella Final Eight, in programma dal 17 al 21 febbraio 2027, all'Inalpi Arena di Torino.

Riproduzione riservata © Copyright ANSA

Ritaglio stampa ad uso esclusivo del destinatario, non riproducibile.

095047-1T0MLY

Il Volo in concerto in Puglia: ecco dove

Prezzo non disponibile Venerdì 7 agosto IL VOLO farà tappa al Fossato del Castello di Barletta (BT). L´appuntamento si inserisce nella leg estiva del World Tour 2026-2027 , con cui Piero Barone, Ignazio Boschetto e Gianluca Ginoble stanno portando il loro spettacolo in Italia, Spagna e Grecia, attraversando le diverse anime del loro repertorio: dalla grande tradizione musicale italiana al repertorio lirico, fino ai brani che hanno segnato la loro carriera. Il trio arriva a Barletta con uno spettacolo che celebra il percorso artistico de IL VOLO , unendo eleganza, interpretazione e una produzione pensata per valorizzare alcune delle location più prestigiose del panorama italiano. Dopo Barletta, il tour estivo proseguirà il 9 agosto ad Alghero all´ Anfiteatro Ivan Graziani di (Alghero Summer Festival), il 22 e 23 agosto al Teatro Antico di Taormina, il 27 agosto al Parco Villa delle Rose di Lanciano, il 28 agosto allo Sferisterio di Macerata, il 6 settembre in Piazza della Loggia a Brescia e l´ 8 settembre alla Reggia di Caserta in Piazza Carlo di Borbone. I concerti estivi anticiperanno la quarta edizione di TUTTI PER UNO , in programma il 24, 26 e 27 settembre nella cornice di Palazzo Te a Mantova. Il progetto, ideato da Michele Torpedine e organizzato e prodotto da Friends & Partners, vedrà il trio condividere il palco con numerosi ospiti e amici per tre serate di musica e spettacolo, che saranno successivamente trasmesse in prima serata su Canale 5 Dal 10 novembre IL VOLO sarà protagonista negli Stati Uniti con una nuova serie di appuntamenti del World Tour. A dicembre tornerà nei palasport italiani con 5 nuove date , partendo il 7 dicembre dall´Unipol Forum di Milano , per poi toccare il Nelson Mandela Forum di Firenze il 12 dicembre , il Palazzo dello Sport a Roma il 17 dicembre , l´Inalpi Arena di Torino il 19 dicembre e chiudere all´Unipol Arena di Bologna il 20 dicembre . Nell´autunno 2027 è in calendario una nuova leg europea nelle principali capitali.

Ritaglio stampa ad uso esclusivo del destinatario, non riproducibile.

095047-ITOMLY

Ufficiale il calendario della Regular Season della LBA Serie A 2026/27: si parte il 27 settembre

By **La Redazione** - 3 Agosto 2026 0

Ritaglio stampa ad uso esclusivo del destinatario, non riproducibile.

095047-ITOMLY

GUIDA MERCATO LBA

GUIDA MERCATO SERIE A2

Scegli Basketinside tra le tue fonti preferite

Aiuta Google a mostrarti più spesso le nostre notizie nella sezione Notizie principali.

Lega Basket ufficializza il calendario della Regular Season della **LBA Serie A SisalClub 2026/27** *(in allegato).* Anche in questa stagione è stata applicata la logica del calendario asimmetrico, che presenta il girone di ritorno diverso nella sequenza delle gare rispetto a quello della andata.

ULTIMI ARTICOLI

Ufficiale il calendario della Regular Season della LBA Serie A 2026/27: si parte il 27 settembre

WNBA – Dallas travolge Connecticut, Salaün accende Golden State nel successo contro Toronto

Dallas blinda Naji Marshall: rinnovo da 52,2 milioni dopo la stagione della consacrazione

WNBA – Sparks, pioggia di triple a

Ritaglio stampa ad uso esclusivo del destinatario, non riproducibile.

095047-ITOMLY

Portland: Hamby e Ogwumike spezzano la serie nera

Europeo Under 18 Maschile – Italia mai in partita, Slovenia campione d'Europa

LE DATE DELLA REGULAR SEASON

La regular season 2026/27 prenderà il via nel weekend del **27 settembre**, una settimana dopo il primo evento stagionale, la Supercoppa LBA 2026 alla Nova Arena di Tortona, in programma il 19 e 20 settembre (**ACQUISTA QUI IL TUO ABBONAMENTO**).

Il girone d'andata, che eleggerà le 8 protagoniste della Final Eight di Coppa Italia di Torino, si concluderà **domenica 10 gennaio 2027**.

L'ultimo turno di regular season è previsto per **domenica 9 maggio 2027**.

La prima riedizione in campionato delle ultime LBA Finals tra Armani Olimpia Milano e Umana Reyer Venezia è in programma per il turno del 20 dicembre alla 12ª giornata al Taliercio. Con ritorno all'Unipol Forum si disputerà il 7 febbraio 2027 (19° turno).

La sfida in campionato tra le due squadre protagoniste anche quest'anno in Eurolega, Armani Olimpia Milano e Virtus Bologna, si disputeranno nel weekend del 25 ottobre 2026 (5° turno) all'Unipol Forum di Assago e del 24 gennaio 2027 (17° turno) all'Unipol Hall di Bologna.

Nella Serie A SisalClub 2026/27 ci sarà anche il derby di Roma tra Maxima e BC SPQR, che si disputerà nel 3° (11 ottobre 2026) e nel 17° turno (24 gennaio 2027).

Tra le date che i tifosi segneranno in rosso sul proprio calendario, Cantù-Varese (6 dicembre 2026 e 7 febbraio 2027), Napoli-Scafati (8 novembre 2026 e 14 febbraio

Ritaglio stampa ad uso esclusivo del destinatario, non riproducibile.

095047-ITOMLY

2027), Treviso-Venezia (25 ottobre 2026 e 24 gennaio 2027) Udine-Trieste (6 dicembre 2026 e 31 gennaio 2027).

Durante il periodo natalizio la Serie A scenderà in campo in due turni: domenica 20 e domenica 27 dicembre.

La Virtus Bologna disputerà le sue gare casalinghe al PalaDozza sino al mese di novembre: in dicembre è infatti previsto il trasferimento nella nuova Unipol Hall a BolognaFiere.

La stagione regolare 2026/2027 non prevede turni infrasettimanali.

I PLAYOFF

Le date della post-season verranno ufficializzate in base al cammino delle squadre italiane nelle competizioni europee per Club.

LA FINAL EIGHT 2027 DAL 17 AL 21 FEBBRAIO A TORINO

Le migliori otto squadre al termine del girone di andata si contenderanno la Coppa Italia nella Final Eight, in programma dal 17 al 21 febbraio 2027. Per il quinto anno consecutivo, la manifestazione si disputerà all'Inalpi Arena di Torino.

LE FINESTRE PER LE NAZIONALI

In questa stagione sono previste due finestre dedicate alle attività delle Nazionali, con le partite valide per la qualificazione alla FIBA World Cup 2027. Il campionato si ferma di conseguenza nei weekend del 29 novembre 2026 e del 28 febbraio 2027.

Previous article

WNBA – Dallas travolge Connecticut, Salaün accende Golden State nel successo contro Toronto

La Redazione

Ritaglio stampa ad uso esclusivo del destinatario, non riproducibile.

095047-ITOMLY

BASKETINSIDE IL BASKET A 360°

CONTATTACI

Il sito Basketinside.com di titolarità di Associazione Basketinside con sede in Napoli, via Mario Fiore 14,

FOLLOW US

Il calendario della serie A. Per la Virtus esordio a Varese

Ufficio Stampa Legabasket / 03 August 2026, 12:04

Twitter Facebook Whatsapp Telegram Email

Lega Basket ufficializza il calendario della Regular Season della **LBA *Serie* A SisalClub 2026/27** (*in allegato*). Anche in questa stagione è stata applicata la logica del calendario asimmetrico, che presenta il girone di ritorno diverso nella sequenza delle gare rispetto a quello della andata.

LE DATE DELLA REGULAR SEASON

La regular season 2026/27 prenderà il via nel weekend del **27 settembre**, una settimana dopo il primo evento stagionale, la Supercoppa LBA 2026 alla Nova Arena di Tortona (**ACQUISTA QUI IL TUO ABBONAMENTO**).

Il girone d'andata, che eleggerà le 8 protagoniste della Final Eight di Coppa Italia di Torino, si concluderà **domenica 10 gennaio 2027**.

L'ultimo turno di regular season è previsto per **domenica 9 maggio 2027**.

La prima riedizione in campionato delle ultime LBA Finals tra

Trending

1 SG Fortitudo non ammessa al campionato Under19 Eccellenza. Le parole di Andrea Bianchini

2 Il Monaco escluso dal campionato francese

3 Virtus, in arrivo l'accordo con lo sponsor?

4 Per Wendell Moore accordo annuale, contratto da 700 mila euro

5 Ufficiale: la Virtus firma Wendell Moore jr

Ritaglio stampa ad uso esclusivo del destinatario, non riproducibile.

095047-ITOMLY

Armani Olimpia Milano e Umana Reyer Venezia è in programma per il turno del 20 dicembre alla 12ª giornata al Taliercio. Con ritorno all'Unipol Forum si disputerà il 7 febbraio 2027 (19° turno).

La sfida in campionato tra le due squadre protagoniste anche quest'anno in Eurolega, Armani Olimpia Milano e Virtus Bologna, si disputeranno nel weekend del 25 ottobre 2026 (5° turno) all'Unipol Forum di Assago e del 24 gennaio 2027 (17° turno) all'Unipol Hall di Bologna.

Nella Serie A SisalClub 2026/27 ci sarà anche il derby di Roma tra Maxima e BC SPQR, che si disputerà nel 3° (11 ottobre 2026) e nel 17° turno (24 gennaio 2027).

Tra le date che i tifosi segneranno in rosso sul proprio calendario, Cantù-Varese (6 dicembre 2026 e 7 febbraio 2027), Napoli-Scafati (8 novembre 2026 e 14 febbraio 2027), Treviso-Venezia (25 ottobre 2026 e 24 gennaio 2027) Udine-Trieste (6 dicembre 2026 e 31 gennaio 2027).

Durante il periodo natalizio la Serie A scenderà in campo in due turni: domenica 20 e domenica 27 dicembre.

La Virtus Bologna disputerà le sue gare casalinghe al PalaDozza sino al mese di novembre: in dicembre è infatti previsto il trasferimento nella nuova Unipol Hall a BolognaFiere.

La stagione regolare 2026/2027 non prevede turni infrasettimanali.

I PLAYOFF

Le date della post-season verranno ufficializzate in base al cammino delle squadre italiane nelle competizioni europee per Club.

LA FINAL EIGHT 2027 DAL 17 AL 21 FEBBRAIO A TORINO

Le migliori otto squadre al termine del girone di andata si contenderanno la Coppa Italia nella Final Eight, in programma dal 17 al 21 febbraio 2027. Per il quinto anno consecutivo, la manifestazione si disputerà all'Inalpi Arena di Torino.

LE FINESTRE PER LE NAZIONALI

In questa stagione sono previste due finestre dedicate alle attività delle Nazionali, con le partite valide per la qualificazione alla FIBA World Cup 2027. Il campionato si ferma di conseguenza nei weekend del 29 novembre 2026 e del 28 febbraio 2027.

Ritaglio stampa ad uso esclusivo del destinatario, non riproducibile.
095047-ITOMLY

LA NUOVA BRAND IDENTITY DELLA SERIE A

Seguendo il percorso di rinnovamento dell'identità grafica avviato con la Supercoppa 2026 di Tortona, la Lega Basket Serie A, in collaborazione con l'agenzia creativa Foolbite, presenta la nuova Visual Identity del campionato 2026/27.

Sviluppata attorno al concept del **"Mosaico Wave"**, ideato dal designer Charis Tsevis, la nuova immagine mantiene l'iconico sfondo blu che contraddistingue la competizione e pone al centro un atleta immortalato in un'azione di palleggio frontale, mentre corre verso l'osservatore. Una scelta stilistica che esalta l'intensità e il dinamismo del gesto atletico, coinvolgendo il pubblico e rendendolo parte integrante dell'azione.

In allegato, → Il calendario

Gentilini, "Obiettivo A in due anni, ma ci proveremo subito"

Privacy e Cookie Policy bookmaker non AAMS casino non aams sicuri siti non AAMS casinò online in Australia ExciteWin Casino Veri Siti Di Scommesse Non AAMS casino non AAMS Nine Casino Migliori Siti non AAMS Sicuri Migliori Bookmaker non AAMS casino non AAMS

Bolognabasket © 2000 - 2026 Tutti i diritti riservati

Testata giornalistica registrata: Tribunale di Bologna, decreto 8225 del 03/02/2012

e-mail: redazione@bolognabasket.it

PARTNER

Powered by SpheraHouse

Ritaglio stampa ad uso esclusivo del destinatario, non riproducibile.

095047-ITOMLY

BOLOGNATODAY.IT (WEB)

www.ecostampa.it

Calendario Virtus Bologna 2026-2027: debutto a Varese, derby d'Italia a ottobre, poi il trasferiment

immagine

I bianconeri debuttano a Varese e giocheranno al PalaDozza fino a novembre, per poi trasferirsi nella nuova casa in Fiera. Le date dei big match La Lega Basket Serie A ha ufficializzato il calendario della stagione LBA Serie A SisalClub 2026-2027. Per la Virtus Bologna di coach Alex Mumbrù si preannuncia una stagione intensa e carica di novità, sia in campo sia dal punto di vista logistico, con lo storico passaggio dal PalaDozza alla nuova casa in Fiera. Si parte a Varese, prima al PalaDozza con Roma L´avventura delle Vu Nere scatta nel weekend del 27 settembre 2026 in trasferta sul campo della Pallacanestro Varese, esattamente una settimana dopo la Supercoppa LBA (19-20 settembre alla Nova Arena di Tortona). L´esordio casalingo per Coach Mumbrù e i suoi ragazzi è fissato per domenica 4 ottobre al PalaDozza contro la nuova franchigia Maxima Roma. Lo storico impianto di Piazza Azzarita ospiterà tutte le gare casalinghe dei bianconeri fino a novembre (tra cui le sfide contro Scafati il 18 ottobre, Trieste il 1° novembre, Verona l´8 novembre e BC Roma SPQR il 22 novembre). Big Match con Milano e il trasloco alla nuova Unipol Hall La prima grande sfida-clou arriva alla 5ª giornata: domenica 25 ottobre scontro in trasferta all´Unipol Forum contro i campioni d´Italia dell´Armani Olimpia Milano. La svolta logistica arriverà a dicembre: la Virtus saluterà il PalaDozza per trasferirsi nella nuovissima Unipol Hall a BolognaFiere. Il battesimo del fuoco per le festività natalizie nel nuovo palasport sarà la sfida casalinga contro Derthona Basket, in programma il 27 dicembre. Il girone d´andata che determinerà le 8 qualificate alla Final Eight di Coppa Italia (dal 17 al 21 febbraio 2027 all´Inalpi Arena di Torino) si chiuderà il 10 gennaio 2027 contro Cantù. Il ritorno del "Derby d´Italia" d´Eurolega contro Milano si giocherà proprio a Bologna all´Unipol Hall il 24 gennaio 2027 (17° turno). Primavera e finale di Regular Season Nel girone di ritorno (sviluppato secondo la logica del calendario asimmetrico), spicca la sfida del Sabato Santo (27 marzo) contro Varese all´Unipol Hall. La regular season si concluderà poi nel weekend del 9 maggio 2027 tra le mura amiche contro l´Aquila Basket Trento. Il cammino completo delle Vu Nere 2026-2027 Data Gara Sede

Ritaglio stampa ad uso esclusivo del destinatario, non riproducibile.

095047-IT0MLY

CAFÈ 24 LA TV DEL NORD ITALIA

BELLUNO FRIULI VG TG SPORT TOP NEWS VENETO

BASKET SERIE A MASCHILE: SVELATO IL CALENDARIO PER L'UMANA REYER VENEZIA

10 minuti ago 21 4 minutes read

Screenshot

Venezia Mestre (VE) – È stato svelato il calendario ufficiale della LBA Serie A SisalClub 2026/2027 e per l'Umana Reyer Venezia, il match di avvio sarà domenica 27 settembre 2026 al Taliercio contro l'Acqua S.Bernardo Cantù. Anche l'ultima giornata di Regular Season (30ª) si giocherà in casa, il 9 maggio 2027, nello spettacolare derby del nord-est

Follow Us

This widget requries the Arqam Lite Plugin, You can install it from the Theme settings menu > Install Plugins.

Weather

39 °C

Padova

Clear Sky

39° - 27°
31%
0.45 km/h

38 °C Lun
34 °C Mar
39 °C Mer
41 °C Gio
38 °C Ven

Popular Recent Comments

VENEZIA : IL PRESIDENTE DEL VENETO LUCA ZAIA ANCORA CONTESTATO "Infrastrutture: autostrada A4, CAV, SPV, opere olimpiche; in Veneto va tutto bene?"

Luglio 3, 2023

Ritaglio stampa ad uso esclusivo del destinatario, non riproducibile.

095047-ITOMLY

contro la Pallacanestro Trieste.

Le sfide contro Olimpia Milano e Virtus Bologna

Virtus Bologna: Il primo grande scontro al Taliercio arriverà presto, alla 3ª giornata (11 ottobre 2026), mentre la gara di ritorno alla Segafredo Arena è fissata per la 21ª giornata (7 marzo 2027).

Armani Olimpia Milano: La sfida prenatalizia contro le scarpette rosse si giocherà a Venezia alla 12ª giornata (20 dicembre 2026); il ritorno a Milano è programmato per la 19ª giornata (7 febbraio 2027).

I Big Match:

La sfida con Derthona: Il confronto con la Bertram Derthona Tortona si giocherà a Venezia alla 10ª giornata (6 dicembre 2026) e in Piemonte alla 23ª giornata (21 marzo 2027).

BC Roma SPQR: Andata nella Capitale alla 4ª giornata (18 ottobre 2026), ritorno al Taliercio alla 16ª giornata (17 gennaio 2027).

Napoli Basketball: Prima sfida al PalaBarbuto alla 6ª giornata (1° novembre 2026), ritorno a Mestre alla 28ª giornata (25 aprile 2027).

Maxima Roma: Andata in casa all'8ª giornata (15 novembre 2026), ritorno in trasferta alla 27ª giornata (18 aprile 2027).

Openjobmetis Varese: Trasferta a Masnago alla 9ª giornata (22 novembre 2026) e sfida casalinga al Taliercio alla 18ª giornata (31 gennaio 2027).

Le classiche:

UNA Hotels Reggio Emilia: Sfida in Emilia alla 7ª giornata (8 novembre 2026) e ritorno tra le mura amiche del Taliercio alla 20ª giornata (14 febbraio 2027).

Dolomiti Energia Trentino: Andata al PalaTrento alla 15ª giornata (10 gennaio 2027), mentre il match di ritorno si giocherà a Mestre alla 25ª giornata (4 aprile 2027).

I Derby del Veneto:

Nutribullet Treviso Basket: Andata al Taliercio alla 5ª giornata (25 ottobre 2026), ritorno al PalaVerde alla 17ª giornata (24 gennaio 2027).

Tezenis Verona: Andata in trasferta alla 13ª giornata (27 dicembre 2026), ritorno in casa

TREVISO: SCOPERTE E BLOCCATE IN PROVINCIA DI TREVISO TRUFFE SERIALI AI DANNI DI SOCIETÀ DI LEASING, REALIZZATE ATTRAVERSO LA VENDITA DI MACCHINARI INESISTENTI. 30 DENUNCIATI E 22 IMPRESE COINVOLTE
Giugno 14, 2024

PADOVA : La Provincia di Padova è sesta in Italia, prima in Veneto, nella classifica sulla qualità della vita.
Novembre 20, 2023

CASTELFRANCO V. (TV) : Sabato 3 Dicembre "Art Voice Christmas Songs 2022", il tradizionale concerto di Natale di Art Voice Academy del Maestro Diego Basso
Dicembre 1, 2022

CHIOGGIA (VE) : Conforama Italia inaugura il 1° negozio con insegna "Confocity" a Sottomarina di Chioggia (VE)
Giugno 26, 2023

Ritaglio stampa ad uso esclusivo del destinatario, non riproducibile.

095047-ITOMLY

alla 26ª giornata (11 aprile 2027).

Il calendario completo dell'Umana Reyer

Girone d'andata

1ª Giornata (27/09/2026): Umana Reyer Venezia vs Acqua S.Bernardo Cantù

2ª Giornata (04/10/2026): Pallacanestro Trieste vs Umana Reyer Venezia

3ª Giornata (11/10/2026): Umana Reyer Venezia vs Virtus Bologna

4ª Giornata (18/10/2026): BC Roma SPQR vs Umana Reyer Venezia

5ª Giornata (25/10/2026): Umana Reyer Venezia vs Nutribullet Treviso Basket

6ª Giornata (01/11/2026): Napoli Basketball vs Umana Reyer Venezia

7ª Giornata (08/11/2026): UNA Hotels Reggio Emilia vs Umana Reyer Venezia

8ª Giornata (15/11/2026): Umana Reyer Venezia vs Maxima Roma

9ª Giornata (22/11/2026): Openjobmetis Varese vs Umana Reyer Venezia

10ª Giornata (06/12/2026): Umana Reyer Venezia vs Bertram Derthona Tortona

11ª Giornata (13/12/2026): Longobardi Scafati Basket vs Umana Reyer Venezia

12ª Giornata (20/12/2026): Umana Reyer Venezia vs Armani Olimpia Milano

13ª Giornata (27/12/2026): Tezenis Verona vs Umana Reyer Venezia

14ª Giornata (03/01/2027): Umana Reyer Venezia vs APU Old Wild West Udine

15ª Giornata (10/01/2027): Dolomiti Energia Trentino vs Umana Reyer Venezia

Girone di ritorno

16ª Giornata (17/01/2027): Umana Reyer Venezia vs BC Roma SPQR

17ª Giornata (24/01/2027): Nutribullet Treviso Basket vs Umana Reyer Venezia

18ª Giornata (31/01/2027): Umana Reyer Venezia vs Openjobmetis Varese

19ª Giornata (07/02/2027): Armani Olimpia Milano vs Umana Reyer Venezia

20ª Giornata (14/02/2027): Umana Reyer Venezia vs UNA Hotels Reggio Emilia

21ª Giornata (07/03/2027): Virtus Bologna vs Umana Reyer Venezia

22ª Giornata (14/03/2027): Umana Reyer Venezia vs Longobardi Scafati Basket

23ª Giornata (21/03/2027): Bertram Derthona Tortona vs Umana Reyer Venezia

Recent Tech News

Padova, Il Sottosegretario alla Giustizia Andrea Ostellari: «La Polizia Penitenziaria è un presidio di umanità, oltre che di sicurezza»
3 ore ago

Padova, bambina resta chiusa in auto sotto il sole, tre agenti della Polizia Penitenziaria la salvano rompendo il finestrino. SAPPE: "Eroi silenziosi, meritano un encomio"
3 ore ago

APERTE LE ISCRIZIONI AL CONCORSO CANORO "PASSONS & SONGS", CHE METTE IN PALIO UNA REGISTRAZIONE PROFESSIONALE IN STUDIO, CON DISTRIBUZIONE DIGITALE: C'E' TEMPO FINO AL 20 AGOSTO
5 ore ago

Tuffi, Pellacani oro europeo nel trampolino 1 metro
7 ore ago

Ritaglio stampa ad uso esclusivo del destinatario, non riproducibile.
095047-ITOMLY

24ª Giornata (27/03/2027): APU Old Wild West Udine vs Umana Reyer Venezia

25ª Giornata (04/04/2027): Umana Reyer Venezia vs Dolomiti Energia Trentino

26ª Giornata (11/04/2027): Umana Reyer Venezia vs Tezenis Verona

27ª Giornata (18/04/2027): Maxima Roma vs Umana Reyer Venezia

28ª Giornata (25/04/2027): Umana Reyer Venezia vs Napoli Basketball

29ª Giornata (02/05/2027): Acqua S.Bernardo Cantù vs Umana Reyer Venezia

30ª Giornata (09/05/2027): Umana Reyer Venezia vs Pallacanestro Trieste

"È difficile dare un giudizio ora su quanto sia un buon calendario o meno: in questa fase il calendario è utile per organizzare la stagione, ma ogni valutazione è prematura in quanto le squadre sono ancora in fase di costruzione. Di sicuro ci fa piacere giocare la prima partita in casa sia in campionato che in Eurocup, perché rappresenta un valore aggiunto esordire davanti al nostro pubblico. Il campionato è sempre molto difficile, ma quest'anno penso sia ancora più competitivo e interessante: ogni partita sarà una battaglia sportiva e credo che lo spettacolo sia tutto da vivere. È una frase fatta, ma è la verità: dobbiamo giocare tutti contro tutti. Ora siamo ai primi di agosto e mancano ancora quasi due mesi all'inizio del campionato; il nostro obiettivo è quello di farci trovare pronti e competitivi." – queste le parole del Presidente Federico Casarin.

Le date della post-season verranno ufficializzate in base al cammino delle squadre italiane nelle competizioni europee per Club.

Le migliori otto squadre al termine del girone di andata si contenderanno la Coppa Italia nella Final Eight, in programma dal 17 al 21 febbraio 2027. Per il quinto anno consecutivo, la manifestazione si disputerà all'Inalpi Arena di Torino.

In questa stagione sono previste due finestre dedicate alle attività delle Nazionali, con le partite valide per la qualificazione alla FIBA World Cup 2027. Il campionato si ferma di conseguenza nei weekend del 29 novembre 2026 e del 28 febbraio 2027.

Redazione di Venezia

Share

CAFETV24

Ritaglio stampa ad uso esclusivo del destinatario, non riproducibile.
095047-ITOMLY

GAZZETTA DI REGGIO.it

www.ecostampa.it

Basket Serie A

Pallacanestro Reggiana, ecco il calendario: debutto al Bigi con Trento, derby con la Virtus il 20 dicembre

La Una Hotels inizierà il suo cammino il prossimo 27 settembre

03 agosto 2026 15:41

2 MINUTI DI LETTURA

Reggio Emilia Si alzerà il sipario il **27 settembre al PalaBigi contro Trento.** La Lega Basket ha ufficializzato il **calendario della Serie A 2026/27** e la Unahotels conosce finalmente il proprio cammino in un campionato che, anche quest'anno, sarà caratterizzato dal calendario asimmetrico: il girone di ritorno seguirà infatti un ordine diverso rispetto all'andata.

Per la formazione biancorossa l'esordio sarà davanti al pubblico di casa contro la **Dolomiti Energia Trentino**, avversaria di primo piano che offrirà subito un banco di prova significativo. Nelle settimane successive arriveranno la trasferta di Napoli, il debutto casalingo contro Tortona e il viaggio a Verona, prima di un mese di ottobre completato dalla sfida interna con Cantù. Tra gli appuntamenti più attesi spiccano il doppio confronto con le bolognesi. La trasferta sul parquet dell'**Armani Olimpia Milano** è in programma il **13 dicembre**, mentre il derby emiliano contro la **Virtus Bologna accenderà il PalaBigi il 20 dicembre**, in pieno periodo natalizio. Il ritorno alla Virtus si giocherà invece il 7 febbraio. Da cerchiare in rosso anche le sfide contro Venezia, il 8 novembre a Reggio e il 14 febbraio in Laguna. Il girone d'andata si chiuderà il 10 gennaio con la trasferta di Udine, decisiva anche **per definire le otto qualificate alla Final Eight di Coppa Italia.** Il ritorno scatterà una settimana più tardi con la gara casalinga contro Treviso e si concluderà il 9 maggio sul campo di **Varese**.

«L'ufficializzazione del calendario ci fa sentire ancora più vicini all'inizio della nuova stagione – commenta il general manager **Marco Sambugaro** –. A prima vista mi sembra un percorso equilibrato, che ci permetterà anche quest'anno di esordire davanti al nostro pubblico, affrontando subito un avversario di grande valore come Trento». Il dirigente biancorosso invita però a non lasciarsi condizionare dalla successione delle partite. «Dovremo vivere il campionato strada facendo, con serietà, impegno e la capacità di pensare a una partita alla volta. Non credo esistano calendari facili o difficili: molto, se non tutto, dipenderà da noi. La scorsa stagione, nel girone di ritorno, abbiamo affrontato le stesse squadre dell'andata ottenendo però

Ritaglio stampa ad uso esclusivo del destinatario, non riproducibile.

095047-ITOMLY

GAZZETTA DI REGGIO.it

www.ecostampa.it

risultati molto diversi, a dimostrazione di quanto possano incidere il momento, la condizione e il nostro approccio».

La stagione regolare non prevede turni infrasettimanali e sarà interrotta soltanto per le finestre dedicate alle Nazionali, **nei weekend del 29 novembre e del 28 febbraio**. Si giocherà invece durante le festività natalizie, con due giornate fissate il 20 e il 27 dicembre. La Final Eight di Coppa Italia è in programma dal 17 al 21 febbraio all'Inalpi Arena di Torino, mentre i playoff verranno calendarizzati successivamente in base agli impegni europei dei club italiani.

Non lasciare decidere l'algoritmo:
scegli **Gazzetta di Reggio** per le tue notizie su Google
CLICCA QUI

Ritaglio stampa ad uso esclusivo del destinatario, non riproducibile.

095047-ITOMLY

IL-MERIDIANO.IT

www.ecostampa.it

Basket: la Pallacanestro Trieste debuttera' in campionato sul parquet dell'Armani Milano

La LBA ha ufficializzato nella mattinata di oggi, 3 agosto, il calendario della Serie A SisalClub 2026/2027. Prende così forma il percorso che attende la Pallacanestro Trieste nella prossima stagione, nel segno della continuità con coach Francesco Taccetti alla guida della squadra. La regular season prenderà il via nel weekend del 27 settembre 2026 e si concluderà domenica 9 maggio 2027, mentre il girone d´andata terminerà il 10 gennaio, data che definirà le otto squadre qualificate alla Final Eight di Coppa Italia, in programma dal 17 al 21 febbraio all´Inalpi Arena di Torino. Il campionato osserverà due soste dedicate agli impegni delle Nazionali, nei weekend del 29 novembre 2026 e del 28 febbraio 2027, non prevede turni infrasettimanali e vedrà disputarsi due giornate anche durante il periodo natalizio, domenica 20 e domenica 27 dicembre. Tra gli appuntamenti più attesi del calendario biancorosso spicca il derby regionale con l´APU Old Wild West Udine, in programma il 6 dicembre al PalaCarnera e il 31 gennaio nel match di ritorno. La Pallacanestro Trieste debutterà domenica 27 settembre sul parquet dell´Armani Olimpia Milano, impegnata una settimana prima nella Supercoppa LBA 2026, primo appuntamento ufficiale della nuova stagione. Coach Francesco Taccetti ha presentato così il calendario della nuova stagione: " Sarà un inizio di campionato di grande impatto. Affronteremo subito Milano e Venezia, due squadre che saranno sicuramente tra le prime della classe, e già alla terza giornata ci aspetterà la trasferta sul campo di Varese, una squadra che quest´estate ha costruito un roster di alto livello, a partire dall´importante arrivo di Amedeo Della Valle. Saremo messi immediatamente alla prova e questo ci aiuterà a capire a che punto sarà il nostro percorso. Inoltre, Milano e Venezia avranno già disputato la Supercoppa LBA, con Milano che arriverà all´esordio in campionato dopo aver giocato anche una partita di Eurolega e Venezia che avrà già esordito in EuroCup. Penso che questo rappresenti uno stimolo in più per iniziare la stagione con grande entusiasmo e con la voglia di fare bene fin da subito, perché è quello che queste prime partite ci richiederanno. (C.S.)

Ritaglio stampa ad uso esclusivo del destinatario, non riproducibile.

095047-ITOMLY

Quotidiano
03-08-2026
Pagina 31
Foglio 1

LA PREALPINA

Diffusione: 21.000

www.ecostampa.it

VARESE SCOPRE IL SUO CAMMINO

Oggi nasce il campionato Alle 12 il calendario della Serie A

È il giorno del calendario per la serie A 2026/27. Oggi alle 12 il "cervellone" della FIP sfornerà il percorso delle 30 giornate della regular season in funzione dei vincoli legati al calendario delle 10 italiane impegnate nelle coppe europee. Semaforo verde al 27 settembre dopo la "ouverture" della Supercoppa alla Nova Arena di Tortona (19 e 20 settembre; semifinali Milano-Virtus Bologna e Bertram Yachts-Venezia), mentre Varese farà la prova generale all'Itelyum Arena nel supertest casalingo del 19 settembre contro la Maxima Roma. Il format del campionato, neoabbinato Sisal Club con accordo triennale e pingue (3,6 milioni in tre anni) ricavo per Lega Basket, è quello ormai rodato. Sono previste 30 giornate di stagione regolare, senza turni infrasettimanali, che si chiuderà il 9 maggio 2027. Previsti due stop per l'attività dell'Italbasket, dal 16 novembre all'8 dicembre e dal 14 febbraio al 7 marzo 2027 (aggiungendo anche lo sto per la Coppa Italia). Qualificate ai playoff le prime 8 della classifica finale - l'OJM manca dalla stagione 2017/18 - con quarti, semifinali e finale al meglio di 5 partite; le ultime due retrocederanno in serie A2. Le prime otto classificate al termine del girone d'andata si giocheranno la Coppa Italia all'Inalpi Arena di Torino dal 18 al 21 febbraio 2027 (dopo la finale persa nel 2013, negli ultimi 13 anni Varese ha partecipato solo nel 2019 e nel 2023, uscendo sempre al primo turno). La visibilità televisiva sarà analoga quella stagione passata: due dirette satellitari ad ogni turno su Sky e i passaggi principali (Supercoppa, Coppa Italia e playoff) in chiaro su Cielo. Tutte le partite saranno visibili in streaming su LBA Tv acquistando l'abbonamento stagionale (prevista una scontistica a 79,90 euro per gli abbonati delle 16 società partecipanti al campionato 2026/27). Per la Basketball Champions League si attende l'ufficialità ma dovrebbe essere confermata la trasmissione in abbonamento streaming su Dazn.

© RIPRODUZIONE RISERVATA

Ritaglio stampa ad uso esclusivo del destinatario, non riproducibile.

095047-ITOMLY

Openjobmetis: debutto con la Virtus, finale di stagione da brividi

03 Ago 2026 di Redazione 3 minuti di lettura

La Lega Basket ha ufficializzato il programma del campionato 2026-2027. Varese parte in casa contro i campioni d'Italia, poi un avvio abbordabile. Le ultime quattro giornate saranno decisive.

La Lega Basket ha ufficializzato il calendario della Serie A 2026-2027 e la Openjobmetis Varese conosce finalmente il proprio cammino. L'esordio sarà subito di alto livello: domenica 27 settembre la formazione biancorossa ospiterà alla Itelyum Arena la Virtus Bologna.

Pubblicità

Dopo il debutto contro una delle principali candidate al titolo, il calendario sembra concedere un avvio meno impegnativo. Il 4 ottobre Varese sarà di scena sul parquet di Scafati, prima di tornare a Masnago l'11 ottobre per affrontare Trieste. La quarta giornata vedrà invece Librizzi e compagni impegnati nella trasferta di

Ritaglio stampa ad uso esclusivo del destinatario, non riproducibile.
095047-ITOMLY

Trento.

Un finale che può valere una stagione

Se l'inizio appare relativamente equilibrato, è il finale della regular season a destare maggiore attenzione. Le ultime quattro giornate metteranno infatti la Openjobmetis di fronte a un percorso tutt'altro che semplice.

Il 18 aprile andrà in scena il derby lombardo contro l'Olimpia Milano alla Itelyum Arena, una delle sfide più attese della stagione. Seguiranno due trasferte consecutive nella Capitale: il 25 aprile contro il BC Roma SPQR e il 2 maggio sul campo della Maxima Roma.

Pubblicità

La stagione regolare si chiuderà il 9 maggio davanti al pubblico di Masnago contro la UNAHOTELS Reggio Emilia, in una gara che potrebbe rivelarsi decisiva per la corsa ai playoff o per gli obiettivi di classifica.

Derby e soste

Da segnare in rosso sul calendario anche i due derby contro Cantù, in programma il 6 dicembre e il 7 febbraio, sfide che tornano ad accendere una delle rivalità storiche del basket lombardo.

Nel corso della stagione sono previste due soste dedicate agli impegni delle Nazionali, fissate per il 29 novembre e il 28 febbraio.

La Final Eight di Coppa Italia si disputerà invece dal 17 al 21 febbraio alla Inalpi Arena di Torino, dove le migliori otto squadre del girone d'andata si contenderanno il primo trofeo della stagione.

Il calendario completo dell'Openjobmetis Varese

Di seguito tutte le partite della Openjobmetis Varese nella regular season della Serie A SisalClub 2026-2027.

Girone di andata

Ritaglio stampa ad uso esclusivo del destinatario, non riproducibile.
095047-ITOMLY

La Provincia di Varese.it
www.ecostampa.it

N.	Data	Partita
1ª	27 settembre 2026	**Openjobmetis Varese** – Virtus Bologna
2ª	4 ottobre 2026	Longobardi Scafati Basket – **Openjobmetis Varese**
3ª	11 ottobre 2026	**Openjobmetis Varese** – Pallacanestro Trieste
4ª	18 ottobre 2026	Dolomiti Energia Trentino – **Openjobmetis Varese**
5ª	25 ottobre 2026	**Openjobmetis Varese** – BC Roma SPQR
6ª	1 novembre 2026	Tezenis Verona – **Openjobmetis Varese**
7ª	8 novembre 2026	**Openjobmetis Varese** – APU Old Wild West Udine
8ª	15 novembre 2026	UNA Hotels Reggio Emilia – **Openjobmetis Varese**
9ª	22 novembre 2026	**Openjobmetis Varese** – Umana Reyer Venezia
10ª	6 dicembre 2026	Acqua S.Bernardo Cantù – **Openjobmetis Varese**
11ª	13 dicembre 2026	**Openjobmetis Varese** – Maxima Roma
12ª	20 dicembre 2026	Napoli Basketball – **Openjobmetis Varese**
13ª	27 dicembre 2026	**Openjobmetis Varese** – Nutribullet Treviso Basket
14ª	3 gennaio 2027	Armani Olimpia Milano – **Openjobmetis Varese**
15ª	10 gennaio 2027	**Openjobmetis Varese** – Bertram Derthona Tortona

Girone di ritorno

N.	Data	Partita
16ª	17 gennaio 2027	**Openjobmetis Varese** – Tezenis Verona
17ª	24 gennaio 2027	Pallacanestro Trieste – **Openjobmetis Varese**
18ª	31 gennaio 2027	Umana Reyer Venezia – **Openjobmetis Varese**
19ª	7 febbraio 2027	**Openjobmetis Varese** – Acqua S.Bernardo Cantù
20ª	14 febbraio 2027	Nutribullet Treviso Basket – **Openjobmetis Varese**
21ª	7 marzo 2027	**Openjobmetis Varese** – Napoli Basketball
22ª	14 marzo 2027	Bertram Derthona Tortona – **Openjobmetis Varese**
23ª	21 marzo 2027	**Openjobmetis Varese** – Dolomiti Energia Trentino
24ª	27 marzo 2027	Virtus Bologna – **Openjobmetis Varese**
25ª	4 aprile 2027	**Openjobmetis Varese** – Longobardi Scafati Basket
26ª	11 aprile 2027	APU Old Wild West Udine – **Openjobmetis Varese**
27ª	18 aprile 2027	**Openjobmetis Varese** – Armani Olimpia Milano
28ª	25 aprile 2027	BC Roma SPQR – **Openjobmetis Varese**
29ª	2 maggio 2027	Maxima Roma – **Openjobmetis Varese**
30ª	9 maggio 2027	**Openjobmetis Varese** – UNA Hotels Reggio Emilia

Calendario della regular season di Serie A SisalClub 2026-2027.

Ritaglio stampa ad uso esclusivo del destinatario, non riproducibile.
095047-ITOMLY

Aggiungi **La Provincia di Varese** tra le fonti preferite su Google

Pubblicità

Condividi

Tags

#calendario #Lega Basket #Openjobmetis

Leggi anche

CRONACA

Spacca il finestrino della gazzella e colpisce un carabiniere: arrestata una 26enne a Varese

CRONACA

Transumanza in provincia di Varese, nuove linee guida per la sicurezza e la gestione delle greggi

SPORT

UYBA, arriva Gilles Reali: è il nuovo direttore sportivo della prima squadra

Pubblicità

Notizie più lette

Notte di violenza in centro a Varese: maxi rissa in piazza Carducci

Ritaglio stampa ad uso esclusivo del destinatario, non riproducibile.
095047-ITOMLY

malpensa24.it
MALPENSA24
www.ecostampa.it

Per la Openjobmetis debutto (e finale) di fuoco. Esordio a Masnago con la Virtus

BOLOGNA - La Lega Basket ha pubblicato il nuovo calendario del campionato di serie A. La Openjobmetis esordirà Masnago domenica 27 settembre contro la Virtus Bologna. Poi un inizio tutto sommato soft con la prima trasferta a Scafati (4 ottobre), ancora alla Itelyum Arena contro Trieste (domenica 11) e il viaggio a Trento (domenica 18). Openjobmetis, finale da brividi Più che l´inizio a far impressione è la fine della stagione regolare di Librizzi e compagni. Che si annuncia durissima. Nelle ultime quattro partite ci sarà il derby contro l´Olimpia Milano a Masnago (il 18 aprile), poi una inedita doppia trasferta a Roma (il 25 con il BC Roma SPQR, il 2 maggio contro la Maxima) e chiusura alla Itelyum Arena il 9 maggio contro la UNAHOTELS Reggio Emilia. Il 6 dicembre e il 7 febbraio i derby contro Cantù. Le pause La Final Eight della Coppa Italia è in programma dal 17 al 21 febbraio alla Inalpi Arena di Torino. Due le finestre dedicate alle Nazionali con sosta del campionato: il 29 novembre e il 28 febbraio. Ecco tutto il calendario della Openjobmetis Calendario LBA Serie A SisalClub 2026-27 Il nuovo campionato di basket si chiamerà Serie A SisalClub Openjobmetis Varese LBA calendario - MALPENSA24 Visited 16 times, 16 visit(s) today

Ritaglio stampa ad uso esclusivo del destinatario, non riproducibile.

095047-ITOMLY

CONTATTI NOTE LEGALI

megabasket ITALIA MINORS FEMMINILE FOTO VIDEO ALTRO

TRENDING Pall. Trieste 2004 Umana Reyer Venezia Mercato Apu Old Wild West Udine Dolomiti Energia Trentino

Italia Serie A

MegaBasket

Dall'esordio con Cantù al derby finale con Trieste: scopri la regular season dell'Umana Reyer

3 Agosto 2026

Uff. stampa Umana Reyer

È stato svelato il calendario ufficiale della LBA Serie A SisalClub 2026/2027. La corsa dell'Umana Reyer Venezia nella massima serie maschile scatterà nel weekend di domenica 27 settembre 2026.

I punti salienti della stagione orogranata

Esordio e ultima di regular season al Taliercio: La stagione degli orogranata prenderà il via tra le mura amiche del Palasport Taliercio il week-end del 27 settembre 2026 contro l'Acqua S.Bernardo Cantù. Anche l'ultima giornata di Regular Season (30ª) si giocherà in casa, il 9 maggio 2027, nello spettacolare derby del nord-est contro la Pallacanestro Trieste.

Le sfide contro Olimpia Milano e Virtus Bologna

Virtus Bologna: Il primo grande scontro al Taliercio arriverà presto, alla 3ª giornata (11 ottobre 2026), mentre la gara di ritorno alla Segafredo Arena è fissata per la 21ª giornata (7 marzo 2027).

Armani Olimpia Milano: La sfida prenatalizia contro le scarpette rosse si giocherà a Venezia alla 12ª giornata (20 dicembre 2026); il ritorno a Milano è programmato per la 19ª giornata (7 febbraio 2027).

I Big Match:

La sfida con Derthona: Il confronto con la Bertram Derthona Tortona si giocherà a Venezia alla 10ª giornata (6 dicembre 2026) e in Piemonte alla 23ª giornata (21 marzo 2027).

Ritaglio stampa ad uso esclusivo del destinatario, non riproducibile.

095047-ITOMLY

BC Roma SPQR: Andata nella Capitale alla 4ª giornata (18 ottobre 2026), ritorno al Taliercio alla 16ª giornata (17 gennaio 2027).

Napoli Basketball: Prima sfida al PalaBarbuto alla 6ª giornata (1º novembre 2026), ritorno a Mestre alla 28ª giornata (25 aprile 2027).

Maxima Roma: Andata in casa all'8ª giornata (15 novembre 2026), ritorno in trasferta alla 27ª giornata (18 aprile 2027).

Openjobmetis Varese: Trasferta a Masnago alla 9ª giornata (22 novembre 2026) e sfida casalinga al Taliercio alla 18ª giornata (31 gennaio 2027).

Le classiche:

UNA Hotels Reggio Emilia: Sfida in Emilia alla 7ª giornata (8 novembre 2026) e ritorno tra le mura amiche del Taliercio alla 20ª giornata (14 febbraio 2027).

Dolomiti Energia Trentino: Andata al PalaTrento alla 15ª giornata (10 gennaio 2027), mentre il match di ritorno si giocherà a Mestre alla 25ª giornata (4 aprile 2027).

I Derby del Veneto:

Nutribullet Treviso Basket: Andata al Taliercio alla 5ª giornata (25 ottobre 2026), ritorno al PalaVerde alla 17ª giornata (24 gennaio 2027).

Tezenis Verona: Andata in trasferta alla 13ª giornata (27 dicembre 2026), ritorno in casa alla 26ª giornata (11 aprile 2027).

Il calendario completo dell'Umana Reyer

Girone d'andata

- 1ª Giornata (27/09/2026): Umana Reyer Venezia vs Acqua S.Bernardo Cantù
- 2ª Giornata (04/10/2026): Pallacanestro Trieste vs Umana Reyer Venezia
- 3ª Giornata (11/10/2026): Umana Reyer Venezia vs Virtus Bologna
- 4ª Giornata (18/10/2026): BC Roma SPQR vs Umana Reyer Venezia
- 5ª Giornata (25/10/2026): Umana Reyer Venezia vs Nutribullet Treviso Basket
- 6ª Giornata (01/11/2026): Napoli Basketball vs Umana Reyer Venezia
- 7ª Giornata (08/11/2026): UNA Hotels Reggio Emilia vs Umana Reyer Venezia
- 8ª Giornata (15/11/2026): Umana Reyer Venezia vs Maxima Roma
- 9ª Giornata (22/11/2026): Openjobmetis Varese vs Umana Reyer Venezia
- 10ª Giornata (06/12/2026): Umana Reyer Venezia vs Bertram Derthona Tortona
- 11ª Giornata (13/12/2026): Longobardi Scafati Basket vs Umana Reyer Venezia
- 12ª Giornata (20/12/2026): Umana Reyer Venezia vs Armani Olimpia Milano
- 13ª Giornata (27/12/2026): Tezenis Verona vs Umana Reyer Venezia
- 14ª Giornata (03/01/2027): Umana Reyer Venezia vs APU Old Wild West Udine
- 15ª Giornata (10/01/2027): Dolomiti Energia Trentino vs Umana Reyer Venezia

Girone di ritorno

- 16ª Giornata (17/01/2027): Umana Reyer Venezia vs BC Roma SPQR

Ritaglio stampa ad uso esclusivo del destinatario, non riproducibile.
095047-ITOMLY

- 17ª Giornata (24/01/2027): Nutribullet Treviso Basket vs Umana Reyer Venezia
- 18ª Giornata (31/01/2027): Umana Reyer Venezia vs Openjobmetis Varese
- 19ª Giornata (07/02/2027): Armani Olimpia Milano vs Umana Reyer Venezia
- 20ª Giornata (14/02/2027): Umana Reyer Venezia vs UNA Hotels Reggio Emilia
- 21ª Giornata (07/03/2027): Virtus Bologna vs Umana Reyer Venezia
- 22ª Giornata (14/03/2027): Umana Reyer Venezia vs Longobardi Scafati Basket
- 23ª Giornata (21/03/2027): Bertram Derthona Tortona vs Umana Reyer Venezia
- 24ª Giornata (27/03/2027): APU Old Wild West Udine vs Umana Reyer Venezia
- 25ª Giornata (04/04/2027): Umana Reyer Venezia vs Dolomiti Energia Trentino
- 26ª Giornata (11/04/2027): Umana Reyer Venezia vs Tezenis Verona
- 27ª Giornata (18/04/2027): Maxima Roma vs Umana Reyer Venezia
- 28ª Giornata (25/04/2027): Umana Reyer Venezia vs Napoli Basketball
- 29ª Giornata (02/05/2027): Acqua S.Bernardo Cantù vs Umana Reyer Venezia
- 30ª Giornata (09/05/2027): Umana Reyer Venezia vs Pallacanestro Trieste

Le dichiarazioni del Presidente Federico Casarin

"È difficile dare un giudizio ora su quanto sia un buon calendario o meno: in questa fase il calendario è utile per organizzare la stagione, ma ogni valutazione è prematura in quanto le squadre sono ancora in fase di costruzione. Di sicuro ci fa piacere giocare la prima partita in casa sia in campionato che in Eurocup, perché rappresenta un valore aggiunto esordire davanti al nostro pubblico. Il campionato è sempre molto difficile, ma quest'anno penso sia ancora più competitivo e interessante: ogni partita sarà una battaglia sportiva e credo che lo spettacolo sia tutto da vivere. È una frase fatta, ma è la verità: dobbiamo giocare tutti contro tutti. Ora siamo ai primi di agosto e mancano ancora quasi due mesi all'inizio del campionato; il nostro obiettivo è quello di farci trovare pronti e competitivi."

I playoff

Le date della post-season verranno ufficializzate in base al cammino delle squadre italiane nelle competizioni europee per Club.

La Final Eight 2027 dal 17 AL 21 febbraio a Torino

Le migliori otto squadre al termine del girone di andata si contenderanno la Coppa Italia nella Final Eight, in programma dal 17 al 21 febbraio 2027. Per il quinto anno consecutivo, la manifestazione si disputerà all'Inalpi Arena di Torino.

Le finestre per le Nazionali

In questa stagione sono previste due finestre dedicate alle attività delle Nazionali, con le partite valide per la qualificazione alla FIBA World Cup 2027. Il campionato si ferma di conseguenza nei weekend del 29 novembre 2026 e del 28 febbraio 2027.

Francesco Rigo
Ufficio Stampa Reyer

PIÙ INFORMAZIONI SU Umana Reyer Venezia

Articoli che potrebbero interessarti

Ritaglio stampa ad uso esclusivo del destinatario, non riproducibile.
095047-IT0MLY

CONTATTI NOTE LEGALI

megabasket ITALIA MINORS FEMMINILE FOTO VIDEO ALTRO

TRENDING Pall. Trieste 2004 Umana Reyer Venezia Mercato Apu Old Wild West Udine Dolomiti Energia Trentino

Italia Serie A

MegaBasket

La prossima stagione LBA della Pall. Trieste

3 Agosto 2026

Foto Walter Angelica

La LBA ha ufficializzato nella mattinata di oggi, 3 agosto, il calendario della Serie A SisalClub 2026/2027. Prende così forma il percorso che attende la Pallacanestro Trieste nella prossima stagione, nel segno della continuità con coach Francesco Taccetti alla guida della squadra.

La regular season prenderà il via nel weekend del 27 settembre 2026 e si concluderà domenica 9 maggio 2027, mentre il girone d'andata terminerà il 10 gennaio, data che definirà le otto squadre qualificate alla Final Eight di Coppa Italia, in programma dal 17 al 21 febbraio all'Inalpi Arena di Torino. Il campionato osserverà due soste dedicate agli impegni delle Nazionali, nei weekend del 29 novembre 2026 e del 28 febbraio 2027, non prevede turni infrasettimanali e vedrà disputarsi due giornate anche durante il periodo natalizio, domenica 20 e domenica 27 dicembre. Tra gli appuntamenti più attesi del calendario biancorosso spicca il derby regionale con l'APU Old Wild West Udine, in programma il 6 dicembre al PalaCarnera e il 31 gennaio nel match di ritorno.

La Pallacanestro Trieste debutterà domenica 27 settembre sul parquet dell'Armani Olimpia Milano, impegnata una settimana prima nella Supercoppa LBA 2026, primo appuntamento ufficiale della nuova stagione.

Coach Francesco Taccetti ha presentato così il calendario della nuova stagione: *"Sarà un inizio di campionato di grande impatto. Affronteremo subito Milano e Venezia, due squadre che saranno sicuramente tra le prime della classe, e già alla terza giornata ci aspetterà la trasferta sul campo di Varese, una squadra che quest'estate ha costruito un roster di alto livello, a partire dall'importante arrivo di Amedeo Della Valle. Saremo messi immediatamente alla prova e questo ci aiuterà a capire a che punto sarà il nostro percorso. Inoltre, Milano e Venezia avranno già*

Ritaglio stampa ad uso esclusivo del destinatario, non riproducibile.

095047-ITOMLY

disputato la Supercoppa LBA, con Milano che arriverà all'esordio in campionato dopo aver giocato anche una partita di Eurolega e Venezia che avrà già esordito in EuroCup. Penso che questo rappresenti uno stimolo in più per iniziare la stagione con grande entusiasmo e con la voglia di fare bene fin da subito, perché è quello che queste prime partite ci richiederanno."

Il calendario della Pallacanestro Trieste

Girone di andata

- 1ª Giornata: Armani Olimpia Milano – Pallacanestro Trieste | Dom 27/09/26
- 2ª Giornata: Pallacanestro Trieste – Umana Reyer Venezia | Dom 04/10/26
- 3ª Giornata: Openjobmetis Varese – Pallacanestro Trieste | Dom 11/10/26
- 4ª Giornata: Pallacanestro Trieste – Acqua S.Bernardo Cantù | Dom 18/10/26
- 5ª Giornata: Pallacanestro Trieste – Tezenis Verona | Dom 25/10/26
- 6ª Giornata: Virtus Bologna – Pallacanestro Trieste | Dom 01/11/26
- 7ª Giornata: Pallacanestro Trieste – BC Roma SPQR | Dom 08/11/26
- 8ª Giornata: Napoli Basketball – Pallacanestro Trieste | Dom 15/11/26
- 9ª Giornata: Pallacanestro Trieste – UNA Hotels Reggio Emilia | Dom 22/11/26
- 10ª Giornata: APU Old Wild West Udine – Pallacanestro Trieste | Dom 06/12/26
- 11ª Giornata: Pallacanestro Trieste – Nutribullet Treviso Basket | Dom 13/12/26
- 12ª Giornata: Maxima Roma – Pallacanestro Trieste | Dom 20/12/26
- 13ª Giornata: Pallacanestro Trieste – Dolomiti Energia Trentino | Dom 27/12/26
- 14ª Giornata: Bertram Derthona Tortona – Pallacanestro Trieste | Dom 03/01/27
- 15ª Giornata: Pallacanestro Trieste – Longobardi Scafati Basket | Dom 10/01/27

Girone di ritorno

- 16ª Giornata: Acqua S.Bernardo Cantù – Pallacanestro Trieste | Dom 17/01/27
- 17ª Giornata: Pallacanestro Trieste – Openjobmetis Varese | Dom 24/01/27
- 18ª Giornata: Pallacanestro Trieste – APU Old Wild West Udine | Dom 31/01/27
- 19ª Giornata: BC Roma SPQR – Pallacanestro Trieste | Dom 07/02/27
- 20ª Giornata: Pallacanestro Trieste – Virtus Bologna | Dom 14/02/27
- 21ª Giornata: Dolomiti Energia Trentino – Pallacanestro Trieste | Dom 07/03/27
- 22ª Giornata: Pallacanestro Trieste – Armani Olimpia Milano | Dom 14/03/27
- 23ª Giornata: UNA Hotels Reggio Emilia – Pallacanestro Trieste | Dom 21/03/27
- 24ª Giornata: Pallacanestro Trieste – Bertram Derthona Tortona | Sab 27/03/27
- 25ª Giornata: Nutribullet Treviso Basket – Pallacanestro Trieste | Dom 04/04/27
- 26ª Giornata: Pallacanestro Trieste – Maxima Roma | Dom 11/04/27
- 27ª Giornata: Tezenis Verona – Pallacanestro Trieste | Dom 18/04/27
- 28ª Giornata: Longobardi Scafati Basket – Pallacanestro Trieste | Dom 25/04/27
- 29ª Giornata: Pallacanestro Trieste – Napoli Basketball | Dom 02/05/27
- 30ª Giornata: Umana Reyer Venezia – Pallacanestro Trieste | Dom 09/05/27

Uff. stampa Pall. Trieste

PIÙ INFORMAZIONI SU LBA Pall. Trieste 2004

Articoli che potrebbero interessarti

Ritaglio stampa ad uso esclusivo del destinatario, non riproducibile.
095047-ITOMLY

CONTATTI NOTE LEGALI

megabasket ITALIA MINORS FEMMINILE FOTO VIDEO ALTRO

TRENDING Pall. Trieste 2004 Umana Reyer Venezia Mercato Apu Old Wild West Udine Dolomiti Energia Trentino

Italia Serie A

MegaBasket

Ufficiale il calendario della regular season della Serie A SisalClub 2026/27

3 Agosto 2026

Lega Basket ufficializza il calendario della Regular Season della **LBA Serie A SisalClub 2026/27** *(in allegato)*. Anche in questa stagione è stata applicata la logica del calendario asimmetrico, che presenta il girone di ritorno diverso nella sequenza delle gare rispetto a quello della andata.

LE DATE DELLA REGULAR SEASON

La regular season 2026/27 prenderà il via nel weekend del **27 settembre**, una settimana dopo il primo evento stagionale, la Supercoppa LBA 2026 alla Nova Arena di Tortona, in programma il 19 e 20 settembre.

Il girone d'andata, che eleggerà le 8 protagoniste della Final Eight di Coppa Italia di Torino, si concluderà domenica 10 gennaio 2027.

L'ultimo turno di regular season è previsto per domenica 9 maggio 2027.

La prima riedizione in campionato delle ultime LBA Finals tra Armani Olimpia Milano e Umana Reyer Venezia è in programma per il turno del 20 dicembre alla 12ª giornata al Taliercio. Con ritorno all'Unipol Forum si disputerà il 7 febbraio 2027 (19° turno).

La sfida in campionato tra le due squadre protagoniste anche quest'anno in Eurolega, Armani Olimpia Milano e Virtus Bologna, si disputeranno nel weekend del 25 ottobre 2026 (5° turno) all'Unipol Forum di Assago e del 24 gennaio 2027 (17° turno) all'Unipol Hall di Bologna.

Nella Serie A SisalClub 2026/27 ci sarà anche il derby di Roma tra Maxima e BC SPQR, che si disputerà nel 3° (11 ottobre 2026) e nel 17° turno (24 gennaio 2027).

Ritaglio stampa ad uso esclusivo del destinatario, non riproducibile.

095047-ITOMLY

Tra le date che i tifosi segneranno in rosso sul proprio calendario, Cantù-Varese (6 dicembre 2026 e 7 febbraio 2027), Napoli-Scafati (8 novembre 2026 e 14 febbraio 2027), Treviso-Venezia (25 ottobre 2026 e 24 gennaio 2027) Udine-Trieste (6 dicembre 2026 e 31 gennaio 2027).

Durante il periodo natalizio la Serie A scenderà in campo in due turni: domenica 20 e domenica 27 dicembre.

La Virtus Bologna disputerà le sue gare casalinghe al PalaDozza sino al mese di novembre: in dicembre è infatti previsto il trasferimento nella nuova Unipol Hall a BolognaFiere. Anche Cantù, dopo l'inizio di stagione al PalaDesio, si trasferirà nella nuova Cantù Arena dal mese di marzo 2027.

La stagione regolare 2026/2027 non prevede turni infrasettimanali.

I PLAYOFF

Le date della post-season verranno ufficializzate in base al cammino delle squadre italiane nelle competizioni europee per Club.

LA FINAL EIGHT 2027 DAL 17 AL 21 FEBBRAIO A TORINO

Le migliori otto squadre al termine del girone di andata si contenderanno la Coppa Italia nella Final Eight, in programma dal 17 al 21 febbraio 2027. Per il quinto anno consecutivo, la manifestazione si disputerà all'Inalpi Arena di Torino.

LE FINESTRE PER LE NAZIONALI

In questa stagione sono previste due finestre dedicate alle attività delle Nazionali, con le partite valide per la qualificazione alla FIBA World Cup 2027. Il campionato si ferma di conseguenza nei weekend del 29 novembre 2026 e del 28 febbraio 2027.

LA NUOVA BRAND IDENTITY DELLA SERIE A

Seguendo il percorso di rinnovamento dell'identità grafica avviato con la Supercoppa 2026 di Tortona, la Lega Basket Serie A, in collaborazione con l'agenzia creativa Foolbite, presenta la nuova Visual Identity del campionato 2026/27.

Sviluppata attorno al concept del **"Mosaico Wave"**, ideato dal designer Charis Tsevis, la nuova immagine mantiene l'iconico sfondo blu che contraddistingue la competizione e pone al centro un atleta immortalato in un'azione di palleggio frontale, mentre corre verso l'osservatore. Una scelta stilistica che esalta l'intensità e il dinamismo del gesto atletico, coinvolgendo il pubblico e rendendolo parte integrante dell'azione.

Ritaglio stampa ad uso esclusivo del destinatario, non riproducibile.
095047-ITOMLY

Calendario LBA Serie A SisalClub 2026-27 Download

Uff. stampa LBA

PIÙ INFORMAZIONI SU Apu Old Wild West Udine Dolomiti Energia Trentino LBA NutriBullet Treviso Pall. Trieste 2004 Tezenis Verona Umana Reyer Venezia

Articoli che potrebbero interessarti

La prossima stagione LBA della Pall. Trieste

Dall'esordio con Cantù al derby finale con Trieste: scopri la regular season dell'Umana Reyer

Il programma della preseason dell'APU Udine

Paolo Marson continua con SBP

Gorizia, torna a casa Peter Devetta

SisalClub è il nuovo Title Sponsor della LBA

La pre-season della Tezenis Verona

Il calendario della Serie A2 Old Wild West 2026/27

Fisicità e prospettiva: Maodo Mane è un nuovo giocatore della Tezenis Verona

Ritaglio stampa ad uso esclusivo del destinatario, non riproducibile.

095047-ITOMLY

union gas e luce
più forza alla tua energia
UNION NON TI LASCIA MAI SOLO!
SCOPRI L'OFFERTA RISERVATA A TE
CLICCA QUI
union gas e luce

Uniti dalla stessa passione...
...Online dal 24 dicembre 1998

www.napolimagazine.com
ideato da Antonio Petrazzuolo

NAPOLI MAGAZINE®

Testata Giornalistica Online di Informazione Sportiva, Attualità e Cultura

Anno XXIII n° 32

Ricerca

Lunedì 3 Agosto 2026, Ore 16:23:33 CEST

Home In Primo Piano In Evidenza Foto Video Calcio Basket Motori Altri Sport Attualità Cultura & Gossip Forum Lo Scrigno Live Score NM Live

euronics|TUFANO >> Sfoglia il volantino <<

Live Match

Serie A

Ritaglio stampa ad uso esclusivo del destinatario, non riproducibile.

095047-ITOMLY

ULTIMISSIME SPORT NEWS
LEGGI TUTTE LE NEWS »

Ultimissime Calcio Napoli

Video Conferenze

In Vetrina

SSCN - NAPOLI, CAMPAGNA ABBONAMENTI 26/27, AL VIA LA VENDITA LIBERA

Tutti i Servizi Foto di Napoli Magazine

50 FOTO NM - NAPOLI A CASTEL DI SANGRO, DAY 5: I PRIMI PIANI IN HD ALL'ALLENAMENTO MATTUTINO

euronics GRUPPO Tufano Cafarelli
Garofalo
Caffè Aloia
MoMap
Santorio
union
DOOA IL LOOK DEI CAMPIONI
Farmacia del Cassano

BASKET

Basket: Serie A al via il 27 settembre

03.08.2026 16:20 di Napoli Magazine

aA

La Lega Basket Serie A ha ufficializzato il calendario della regular season della LBA Serie A SisalClub 2026/27, confermando anche per questa stagione la formula del calendario asimmetrico, con il girone di ritorno che presenta un ordine delle gare diverso rispetto a quello dell'andata. Il campionato prenderà il via nel weekend del 27 settembre, una settimana dopo la Supercoppa LBA, in programma il 19 e 20 settembre alla Nova Arena di Tortona. La regular season si concluderà il 9 maggio 2027, senza turni infrasettimanali, mentre il girone d'andata terminerà il 10 gennaio, definendo le otto squadre qualificate alla Final Eight di Coppa Italia, in programma dal 17 al 21 febbraio all'Inalpi Arena di Torino. Il campionato osserverà due soste per gli impegni delle Nazionali, nei weekend del 29 novembre 2026 e del 28 febbraio 2027. Tra gli appuntamenti più attesi spicca la rivincita della finale scudetto tra Armani Olimpia Milano e Umana Reyer Venezia, prevista il 20 dicembre al Taliercio, mentre la sfida tra Milano e Virtus Bologna, protagoniste anche in Eurolega, si giocherà il 25 ottobre all'Unipol Forum e il 24 gennaio alla nuova Unipol Hall di Bologna. Nella massima serie torna anche il derby di Roma tra Maxima e BC SPQR, in calendario l'11 ottobre e il 24 gennaio. Tra i derby regionali spicca anche quello campano tra Napoli Basketball e Longobardi Scafati Basket, in programma l'8 novembre a Scafati e il 14 febbraio a Napoli. Nella giornata inaugurale Napoli Basketball debutterà sul parquet della neopromossa Maxima Roma, mentre gli altri incontri saranno Armani Olimpia Milano-Trieste, Tortona-Verona, Treviso-BC Roma SPQR, Venezia-Cantù, Reggio Emilia-Trento, Varese-Virtus Bologna e Udine-Scafati. La Virtus Bologna disputerà le gare interne al PalaDozza fino a novembre prima del trasferimento nella nuova Unipol Hall, mentre Cantù lascerà il PalaDesio a marzo per inaugurare la nuova Cantù Arena. La Lega Basket ha inoltre presentato la nuova identità grafica del campionato, sviluppata attorno al concept del "Mosaico Wave", che accompagnerà la stagione 2026/27.

L'Editoriale
di Antonio Petrazzuolo

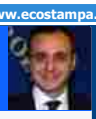

FOTO SHOW NM - NAPOLI A CASTEL DI SANGRO, DAY 5: FOCUS ALL'ALLENAMENTO MATTUTINO

CASTEL DI SANGRO - Nelle foto di "Napoli Magazine" ecco il focus all'allenamento mattutino del Napoli allo stad... **Continua a leggere >>**

Il Punto
di Vincenzo Petrazzuolo

FOTO IG - NAPOLI A CASTEL DI SANGRO, ECCO IL DUO NOA LANG-NERES

CASTEL DI SANGRO - Ritorna l'inseparabile duo d'attacco azzurro costituito da Noa Lang e David Neres. Ecco l'imma... **Continua a leggere >>**

Social Network
News dal Web

FOTO SHOW NM - NAPOLI A CASTEL DI SANGRO, DAY 5: ALLEGRI E LE INDICAZIONI A DI LORENZO ALL'ALLENAMENTO MATTUTINO

CASTEL DI SANGRO - Nelle foto di "Napoli Magazine", ecco Mister Massimiliano Allegri impegnato a dare indicazioni a... **Continua a leggere >>**

Tutti In Rete
di Rosa Petrazzuolo

AUGURI AZZURRI - POLITANO COMPIE 33 ANNI, LA SSC NAPOLI SCRIVE SUI PROPRI SOCIAL: "BUON COMPLEANNO MATTEO!"

Ritaglio stampa ad uso esclusivo del destinatario, non riproducibile.

095047-ITOMLY

NOTIZIE+
Notizie Local. Spirito Social.

Le ultime | Sport | Venezia

Calendario Reyer 2026/2027: esordio al Taliercio, derby e big match nel cammino degli orogranata

Di **Beatrice Majer** - 3 Agosto 2026

Il **Calendario Reyer** della LBA Serie A Unipol 2026/2027 è ufficiale. L'Umana Reyer Venezia conosce ora il percorso che accompagnerà la squadra lungo la regular season, con un debutto casalingo, numerosi scontri diretti e un finale che promette spettacolo davanti al pubblico del Taliercio.

La stagione prenderà il via nel weekend del 27 settembre 2026, quando gli orogranata ospiteranno l'Acqua S.Bernardo Cantù. Anche l'ultima giornata della regular season si disputerà a Mestre, il 9 maggio 2027, nel derby del Nord-Est contro la Pallacanestro Trieste.

Calendario Reyer: esordio casalingo e finale al Taliercio

Cerca nel sito
Search

ULTIME NEWS
Calendario Reyer 2026/2027: esordio al Taliercio, derby e big match nel cammino degli orogranata
Passaporti, boom di richieste negli uffici postali. Quasi 10mila domande in provincia di Treviso
Miele delle barene tra i Presìdi Slow Food: il riconoscimento che protegge la laguna veneta
Chiusura di un pub a San Fior: il Questore sospende l'attività per sette giorni
Filippo Fontana sfiora il podio agli Europei MTB. Quinto posto e un argento che vale doppio

Ritaglio stampa ad uso esclusivo del destinatario, non riproducibile.
095047-ITOMLY

L'avvio davanti ai propri tifosi rappresenta uno degli aspetti più interessanti del nuovo **Calendario Reyer**. Dopo il debutto contro Cantù, Venezia affronterà la prima trasferta sul parquet di Trieste, prima di ospitare già alla terza giornata una delle grandi favorite del campionato, la Virtus Bologna.

Il cammino della squadra di coach Spahija proseguirà con una serie di incontri impegnativi, che offriranno subito un quadro del livello competitivo della stagione.

Anche la conclusione della regular season sarà tutta da vivere. Il Taliercio ospiterà infatti il derby contro Trieste, appuntamento che potrebbe rivelarsi decisivo sia per la corsa ai playoff sia per il piazzamento finale.

Le grandi sfide contro Virtus Bologna e Olimpia Milano

Tra gli appuntamenti più attesi spiccano, naturalmente, le sfide contro le due corazzate del basket italiano.

La Virtus Bologna farà visita al Taliercio già l'11 ottobre 2026, nella terza giornata, mentre il ritorno alla Segafredo Arena è fissato per il 7 marzo 2027.

L'altra grande classica sarà quella contro l'Armani Olimpia Milano. La formazione lombarda arriverà a Venezia il 20 dicembre, in un confronto prenatalizio destinato a richiamare il pubblico delle grandi occasioni. La gara di ritorno si giocherà invece il 7 febbraio 2027.

Derby e scontri diretti nel Calendario Reyer

Il nuovo **Calendario Reyer** propone anche diversi derby e confronti di alto livello.

Alla quinta giornata il Taliercio ospiterà il derby veneto contro la Nutribullet Treviso Basket, mentre il ritorno al PalaVerde è in programma il 24 gennaio 2027.

L'altro derby regionale sarà quello con la Tezenis Verona, previsto prima in trasferta il 27 dicembre e successivamente a Mestre l'11 aprile.

Tra gli altri incontri di cartello figurano anche le sfide con Bertram Derthona Tortona, Napoli Basketball, Dolomiti Energia Trentino, Openjobmetis Varese, BC Roma SPQR, Maxima Roma e UNA Hotels Reggio Emilia, che renderanno il campionato particolarmente equilibrato.

Le parole di Federico Casarin sul Calendario Reyer

Il presidente dell'Umana Reyer Venezia, Federico Casarin, ha invitato a non esprimere giudizi affrettati sul nuovo **Calendario Reyer**, sottolineando come in questa fase della stagione sia ancora prematuro valutare la difficoltà del cammino.

"È difficile dare un giudizio ora su quanto sia un buon calendario o meno: in questa fase il calendario è utile per organizzare la stagione, ma ogni valutazione è

Ritaglio stampa ad uso esclusivo del destinatario, non riproducibile.
095047-ITOMLY

prematura, in quanto le squadre sono ancora in fase di costruzione", ha dichiarato il presidente orogranata.

Casarin ha evidenziato inoltre l'importanza di iniziare sia il campionato sia l'EuroCup davanti al pubblico del Taliercio, definendo il fattore campo un valore aggiunto per la squadra.

Secondo il presidente, la Serie A 2026/2027 si preannuncia ancora più competitiva rispetto alle stagioni precedenti, con ogni gara destinata a rappresentare una vera battaglia sportiva. L'obiettivo della Reyer resta quello di arrivare pronta all'inizio del campionato e competere ai massimi livelli.

Final Eight e soste per le Nazionali

Il **Calendario Reyer** comprende anche gli appuntamenti istituzionali della stagione.

Le migliori otto squadre al termine del girone di andata accederanno infatti alla Final Eight di Coppa Italia, in programma dal 17 al 21 febbraio 2027 all'Inalpi Arena di Torino.

Il campionato osserverà inoltre due pause dedicate agli impegni delle Nazionali nelle qualificazioni alla FIBA World Cup 2027. Le finestre internazionali sono previste nei weekend del 29 novembre 2026 e del 28 febbraio 2027.

Le date dei playoff, invece, saranno ufficializzate successivamente e dipenderanno dal percorso delle squadre italiane impegnate nelle competizioni europee.

Calendario Reyer: una stagione ricca di sfide

Il nuovo **Calendario Reyer** propone un percorso ricco di appuntamenti di prestigio, tra derby veneti, big match contro Virtus Bologna e Olimpia Milano e confronti che potrebbero risultare decisivi nella corsa ai playoff.

L'esordio casalingo contro Cantù e la chiusura della regular season davanti al pubblico del Taliercio contro Trieste rappresentano due momenti simbolici di una stagione che si annuncia intensa e altamente competitiva. La Reyer conosce ora il proprio cammino, e può iniziare il conto alla rovescia verso il debutto del 27 settembre.

Per ulteriori approfondimenti sul basket italiano visita anche **https://notizieplus.it/**.

Per consultare il calendario ufficiale della Serie A è disponibile il sito della **Lega Basket Serie A**: **https://www.legabasket.it/**.

TAGS basket | Calendario Reyer | LBA | serie a | Taliercio | Umana Reyer Venezia

Articolo precedente

Ritaglio stampa ad uso esclusivo del destinatario, non riproducibile.
095047-ITOMLY

Pallacanestro Trieste, Taccetti: "Ci misureremo con un avvio di grande impatto"

di Umberto De Santis lunedì, 03 agosto 2026 alle 14:47

Francesco Taccetti - foto Doniselli/Ciamillo

La pubblicazione del calendario della Serie A SisalClub 2026/2027 segna l'inizio di una nuova fase per la Pallacanestro Trieste, che si prepara a vivere un'altra stagione nel segno della continuità tecnica con Francesco Taccetti alla guida. Con le date ufficiali finalmente definite, il percorso biancorosso assume contorni chiari, dalla prima palla a due di fine settembre fino all'epilogo di maggio.

La regular season scatterà nel weekend del 27 settembre 2026 e si chiuderà domenica 9 maggio 2027, mentre il girone d'andata terminerà il 10 gennaio, momento decisivo per stabilire le otto squadre che accederanno alla Final Eight di Coppa Italia, in programma dal 17 al 21 febbraio all'Inalpi Arena di Torino. Il campionato non prevede turni infrasettimanali e osserverà due pause

Ritaglio stampa ad uso esclusivo del destinatario, non riproducibile.

095047-ITOMLY

dedicate alle Nazionali, fissate per i weekend del 29 novembre 2026 e del 28 febbraio 2027. Durante il periodo natalizio si giocherà regolarmente, con due giornate previste il 20 e il 27 dicembre, a conferma di un calendario che mantiene continuità anche nei momenti più intensi della stagione.

Coach Francesco Taccetti ha presentato così il calendario della nuova stagione: "Sarà un inizio di campionato di grande impatto. Affronteremo subito Milano e Venezia, due squadre che saranno sicuramente tra le prime della classe, e già alla terza giornata ci aspetterà la trasferta sul campo di Varese, una squadra che quest'estate ha costruito un roster di alto livello, a partire dall'importante arrivo di Amedeo Della Valle. Saremo messi immediatamente alla prova e questo ci aiuterà a capire a che punto sarà il nostro percorso. Inoltre, Milano e Venezia avranno già disputato la Supercoppa LBA, con Milano che arriverà all'esordio in campionato dopo aver giocato anche una partita di Eurolega e Venezia che avrà già esordito in EuroCup. Penso che questo rappresenti uno stimolo in più per iniziare la stagione con grande entusiasmo e con la voglia di fare bene fin da subito, perché è quello che queste prime partite ci richiederanno."

Tra le partite più attese dai tifosi triestini spicca il derby regionale con l'APU Old Wild West Udine, che si disputerà il 6 dicembre al PalaCarnera e avrà il suo ritorno il 31 gennaio, quando le due squadre si ritroveranno sul parquet del PalaTrieste. Un doppio appuntamento che, come da tradizione, promette atmosfera e rivalità sportiva.

Il debutto stagionale sarà di quelli che non lasciano spazio a distrazioni: domenica 27 settembre la Pallacanestro Trieste scenderà in campo al Forum contro l'Armani Olimpia Milano, reduce una settimana prima dalla Supercoppa LBA 2026, primo evento ufficiale della nuova annata. Un avvio impegnativo, che offrirà subito un test di alto livello per misurare ambizioni, identità e solidità del gruppo guidato da Taccetti.

Leggi anche

LBA Serie A, il calendario: dal derby di Roma a Olimpia-Virtus, le 5 sfide chiave della stagione

Aggiungi come fonte preferita su Google

Pallacanestro Trieste

di **Umberto De Santis**

Scrivi un commento

Scrivi un commento

Ritaglio stampa ad uso esclusivo del destinatario, non riproducibile.

095047-ITOMLY

Altre notizie

Olimpia Milano e il calendario LBA: il Celebration Day è con Trieste

ago 03, 14:59

Nel momento in cui la LBA ha diffuso il calendario della nuova stagione, l'Olimpia Milano ha potuto finalmente osservare il percorso che la attende nella difesa dello…

Nutribullet Treviso, Pasquini: "Il calendario? peserà più il rendimento delle squadre impegnate in Europa"

ago 03, 14:42

La pubblicazione del calendario della LBA 2026/27 permette finalmente di osservare con chiarezza il percorso che attende la Nutribullet Treviso Basket, una stagione c…

Reyer Venezia, Casarin: "Calendario difficile da interpretare, dovremo farci trovare pronti"

ago 03, 14:39

La nuova stagione della LBA SisalClub 2026/2027 ha finalmente preso forma, e per l'Umana Reyer Venezia significa iniziare a immaginare il percorso che la…

Virtus Bologna, il calendario completo tra LBA e EuroLeague del 2026/27

ago 03, 13:24

Inizierà da Istanbul la stagione della Virtus Bologna. Dopo la Supercoppa, la squadra di coach Alex Mumbrù sarà ospite del Fenerbahce il 25 settembre. Due giorni dop…

Udine parte in casa e finisce a Roma: Conti e Vertemati commentano il calendario

ago 03, 13:00

La Lega Basket Serie A ha ufficializzato il calendario della stagione 2026/2027, che vedrà l'APU Old Wild West Udine affrontare il suo secondo campionato consecuti…

Olimpia Milano, le date chiave della stagione 26/27: ecco il calendario completo

ago 03, 12:41

L'Olimpia Milano si prepara a vivere una nuova stagione dopo un 2025/26 chiuso con il triplete italiano ma senza playoff di EuroLeague. Il cammino della squadra di…

LBA Serie A, il calendario: dal derby di Roma a Olimpia-Virtus, le 5 sfide chiave della stagione

ago 03, 12:30

La LegaBasket Serie A ha annunciato il calendario della stagione 2026/27. Per la prima volta la Lombardia non sarà dominante come numero di squadre iscritte, e…

Ritaglio stampa ad uso esclusivo del destinatario, non riproducibile.

095047-ITOMLY

LegaBasket Serie A, ecco il calendario 2026/27: le principali date della stagione

ago 03, 12:15

C'è un calendario: la LegaBasket Serie A ha annunciato ufficialmente il programma della stagione 2026/27, che prenderà il via il 27 settembre. La prima riedizione in…

Trieste accelera sul mercato: Ross rinnova, rumors sul lungo Franks

ago 03, 11:47

La Pallacanestro Trieste entra nella fase decisiva del proprio mercato. Le prossime due settimane, da oggi fino a Ferragosto, saranno fondamentali per trasformare id…

Recalcati analizza la nuova Virtus e guarda con curiosità a Roma dopo l'incontro con Bianchini

ago 03, 11:29

Intervistato da Il Resto del Carlino, Charlie Recalcati ha parlato dell'addio di Alessandro Pajola alla Virtus Bologna. "Mi spiace che sia andato via Pajola. Era il…

Altri articoli >

Le più lette

1 Mercato Serie A: il tabellone completo della LBA 2026/27. Chi ha finito e chi cerca gli ultimi colpi 3
LEGABASKET SERIE A•ago 02, 17:44

2 DI MEO! L'Italia U18 fa il miracolo: Francia battuta allo scadere all'overtime 0
LE NAZIONALI•ago 01, 20:38

3 Italia U18 d'argento! Gli Azzurri sconfitti in finale: Europei alla Slovenia di Joksimovic 0
LE NAZIONALI•ago 02, 22:27

4 Roma SPQR e Maxima Roma, il punto sui mercati in attesa di ufficialità 2
LEGABASKET SERIE A•ago 02, 9:15

5 Golden State pronta a ricostruire. E Steph Curry? Destinazione Boston... 0
MERCATO•ago 02, 9:01

Ritaglio stampa ad uso esclusivo del destinatario, non riproducibile.

095047-ITOMLY

SERIE A

Bertram Derthona, debutto casalingo in LBA contro Verona: ufficializzato il calendario 2026/27

Chiusura di regular season ancora contro i veneti il 9 maggio

Tortona · 03/08/2026 alle 18:01

TORTONA – Sarà la **Tezenis Verona** l'avversaria della prima giornata di campionato della **Bertram Derthona Tortona** nella **stagione 2026/27 di LBA Serie A SisalClub**. **Il debutto ufficiale è fissato per domenica 27 settembre alla Nova Arena**, mentre proprio contro la formazione neopromossa si chiuderà la regular season il 9 maggio. La prima trasferta stagionale per la squadra allenata da coach Mario Fioretti arriverà una settimana più tardi, sul parquet della nuova formazione romana BC Roma SPQR.

Chiusura di regular season ancora contro i veneti il 9 maggio

La Lega Basket Serie A ha ufficializzato oggi, lunedì 3 agosto, il calendario della stagione regolare 2026/27, che vedrà ai nastri di partenza 16 squadre e un totale di 30 giornate, con formula asimmetrica tra girone d'andata e ritorno. L'avvio del campionato è previsto nel weekend del 26 e 27 settembre; date e orari definitivi delle gare saranno comunicati successivamente. Per la Bertram Derthona il girone d'andata prevede alcune sfide di rilievo: il 22 novembre la sfida casalinga contro l'Armani Olimpia Milano, il 27 dicembre la trasferta sul campo della Virtus Bologna e la chiusura della prima metà di stagione il 10 gennaio a Varese.

Nel periodo natalizio sono previsti due turni: il 20 dicembre Tortona ospiterà la Longobardi Scafati Basket, mentre il 27 dicembre sarà impegnata alla Virtus Bologna. Due le pause previste per gli impegni delle Nazionali nelle finestre FIBA, fissate nei weekend del 29 novembre 2026 e del 28 febbraio 2027. Le Final Eight di Coppa Italia si svolgeranno ancora una volta all'Inalpi Arena di Torino, dal 17 al

Ritaglio stampa ad uso esclusivo del destinatario, non riproducibile.
095047-ITOMLY

21 febbraio 2027, mentre il calendario dei playoff sarà definito successivamente in base agli impegni delle squadre italiane nelle competizioni europee.

Calendario Bertram Derthona Tortona – Regular Season LBA 2026/27

1ª giornata (27 settembre)

Bertram Derthona Tortona – Tezenis Verona

2ª giornata (4 ottobre)

BC Roma SPQR – Bertram Derthona Tortona

3ª giornata (11 ottobre)

UNA Hotels Reggio Emilia – Bertram Derthona Tortona

4ª giornata (18 ottobre)

Bertram Derthona Tortona – Maxima Roma

5ª giornata (25 ottobre)

Bertram Derthona Tortona – Napoli Basketball

6ª giornata (1 novembre)

APU Old Wild West Udine – Bertram Derthona Tortona

7ª giornata (8 novembre)

Bertram Derthona Tortona – Nutribullet Treviso Basket

8ª giornata (15 novembre)

Acqua S.Bernardo Cantù – Bertram Derthona Tortona

9ª giornata (22 novembre)

Bertram Derthona Tortona – Armani Olimpia Milano

10ª giornata (6 dicembre)

Umana Reyer Venezia – Bertram Derthona Tortona

11ª giornata (13 dicembre)

Dolomiti Energia Trentino – Bertram Derthona Tortona

12ª giornata (20 dicembre)

Bertram Derthona Tortona – Longobardi Scafati Basket

13ª giornata (27 dicembre)

Virtus Bologna – Bertram Derthona Tortona

14ª giornata (3 gennaio)

Bertram Derthona Tortona – Pallacanestro Trieste

15ª giornata (10 gennaio)

Openjobmetis Varese – Bertram Derthona Tortona

Ritaglio stampa ad uso esclusivo del destinatario, non riproducibile.
095047-ITOMLY

16ª giornata (17 gennaio)

Bertram Derthona Tortona – APU Old Wild West Udine

17ª giornata (24 gennaio)

Napoli Basketball – Bertram Derthona Tortona

18ª giornata (31 gennaio)

Bertram Derthona Tortona – BC Roma SPQR

19ª giornata (7 febbraio)

Longobardi Scafati Basket – Bertram Derthona Tortona

20ª giornata (14 febbraio)

Bertram Derthona Tortona – Dolomiti Energia Trentino

21ª giornata (7 marzo)

Armani Olimpia Milano – Bertram Derthona Tortona

22ª giornata (14 marzo)

Bertram Derthona Tortona – Openjobmetis Varese

23ª giornata (21 marzo)

Bertram Derthona Tortona – Umana Reyer Venezia

24ª giornata (27 marzo)

Pallacanestro Trieste – Bertram Derthona Tortona

25ª giornata (4 aprile)

Maxima Roma – Bertram Derthona Tortona

26ª giornata (11 aprile)

Bertram Derthona Tortona – Acqua S.Bernardo Cantù

27ª giornata (18 aprile)

Nutribullet Treviso Basket – Bertram Derthona Tortona

28ª giornata (25 aprile)

Bertram Derthona Tortona – UNA Hotels Reggio Emilia

29ª giornata (2 maggio)

Bertram Derthona Tortona – Virtus Bologna

30ª giornata (9 maggio)

Tezenis Verona – Bertram Derthona Tortona

Prima Alessandria

Registrazione tribunale:
Lecco 02/2019 2/11/2019
ROC:

Ritaglio stampa ad uso esclusivo del destinatario, non riproducibile.

095047-ITOMLY

Notizia

Si riparte il 27 settembre con Milano che riceve Trieste e Varese-Virtus

15:53 - 03/08/2026 Stampa

(ANSA) - BOLOGNA, 03 AGO - Si riparte con i campioni d'Italia di Milano che ricevono Trieste, la sfida fra due capitali della pallacanestro italiana Varese-Vritus Bologna e il basket romano che riparte da una trasferta a Treviso e una sfida interna con Napoli. La Legabasket ha diramato il calendario della prossima serie A che prenderà il via il 27 settembre, per concludere il 9 maggio la regoular season che definirà la griglia dei playoff. Il primo remake della finale scudetto fra Armani Olimpia Milano e Umana Reyer Venezia si giocherò il 20 dicembre alla 12/a giornata in laguna, con ritorno al Forum il 7 febbraio (19/a giornata). La sfida in campionato fra le due suqadre impegnate in Eurolega (Milano e Virtus Bologna) sarà invece nel weekend del 25 ottobre a Milano (quinta giornata) e in quello del 24 gennaio a Bologna (17/a giornata), quando è previsto che le V nere giochino nella nuova Unipol Hall in fiera. La terza giornata (11 ottobre) proporrà invece il primo derby romano, fra Maxima e Bc Spqr, con ritorno il 24 gennaio, in occasione del 17/o turno. Durante il periodo natalizio la Serie A scenderà in campo in due turni: domenica 20 e domenica 27 dicembre, mentre il 29 novembre e il 28 febbraio sono previste le soste in occasione delle finestre per le nazionali. Le migliori otto squadre al termine del girone di andata si contenderanno la Coppa Italia nella Final Eight, in programma dal 17 al 21 febbraio 2027, all'Inalpi Arena di Torino. (ANSA).

NOTIZIE DEL GIORNO

Archivio notizie

Link

Pagina a cura dell'ANSA © Regione Autonoma Valle d'Aosta - aggiornata il 19/12/2013

Ritaglio stampa ad uso esclusivo del destinatario, non riproducibile.

095047-ITOMLY

Pride Village 2026: Gabry Ponte alla Fiera di Padova

di Giuseppe Bettiol - 3 Agosto 2026

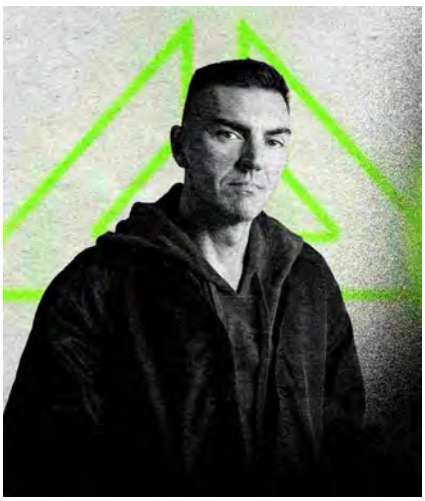

Sabato 29 agosto il DJ e producer italiano più ascoltato al mondo sale in consolle alla Fiera di Padova, reduce dal secondo sold out consecutivo allo Stadio San Siro di Milano e dall'annuncio del nuovo tour nei palazzetti Circotron – The Dance Show.

Il **Pride Village**, il grande festival estivo inclusivo organizzato da **Heddy Media**, ospita sabato **29 agosto** alla Fiera di Padova **Gabry Ponte**, protagonista della dance italiana sulla scena internazionale.

Gabry Ponte: da Eiffel 65 al successo internazionale

Tutto parte nel 1998, quando Ponte produce ***Blue (Da Ba Dee)***, singolo d'esordio degli **Eiffel 65** che conquista le classifiche di tutto il mondo e vende oltre otto milioni di copie; il primo album del gruppo, ***Europop***, ne vende altre quattro milioni. È l'inizio di un percorso che nel 2000 porta gli Eiffel 65 a ricevere l'**European Music Award** come Miglior Artista Italiano nel Mondo, e che l'anno seguente vale a Ponte una prima nomination ai **Grammy Awards** nella categoria Best Dance Recording.

Avviato il progetto da solista, Ponte entra nella **Top 100 DJs** al numero 61 nel 2014 e continua a costruire la propria carriera internazionale. Nel 2021 arriva ***Thunder***, co-prodotto con il producer austriaco **LUM!X** e con **Prezioso**: il brano è a **quasi ottocento milioni** di stream su Spotify ed entra nelle classifiche di **Billboard**. L'anno seguente è la volta di ***We Could Be Together***, con **LUM!X** e **Daddy DJ**, certificato disco d'oro in Italia, Francia, Belgio e Paesi Bassi. Nel tempo le sue collaborazioni si allargano a nomi come **Tiësto**, **Dimitri Vegas & Like Mike**, **Sean Paul**, **Steve Aoki** e **Robin Schulz**.

NEWS

Dr. Feelgood e Nine Below Zero dal vivo al festival Rocce Rosse Blues il...
Orlando Battipaglia - 3 Agosto 2026

Load more

INTERVISTE

LUCIANO D'ABBRUZZO | Dietro le quinte di una poesia canzone
MARCOVIK - 28 Luglio 2026

Load more

RECENSIONI

ROBERTO OTTAVIANO | Dark Sides
Aldo Del Noce - 3 Agosto 2026

Load more

SPECIALI

I 100 anni di FRANCO CERRI | Comunicativo, disponibile, educato, civile, umano
Maurizio Spennato - 28 Gennaio 2026

Load more

Ritaglio stampa ad uso esclusivo del destinatario, non riproducibile.

095047-ITOMLY

Gabry Ponte verso il Pride Village 2026: il record di San Siro

Il 2024 segna i suoi primi venticinque anni di carriera, celebrati con un tour completamente sold out nelle arene italiane, dal **Forum di Milano** all'**Inalpi Arena** di Torino, dall'**Unipol Arena** di Bologna all'**Ippodromo Capannelle** di Roma. Nello stesso anno firma anche ***Mockingbird***, reinterpretazione del classico di Eminem realizzata con Tiësto e Dimitri Vegas & Like Mike: il brano **è prossimo a raggiungere i 200 milioni** di stream su Spotify e viene riconosciuto da **1001 Tracklists** come la traccia dance più supportata dell'anno.

L'anno successivo arriva ***Tutta l'Italia***, scelta come jingle ufficiale della **75ª edizione del Festival di Sanremo** e brano con cui Ponte rappresenta **San Marino** all'**Eurovision Song Contest** di Basilea, raggiungendo la finale davanti a un pubblico televisivo di 144 milioni di persone. Il **28 giugno 2025** arriva poi il traguardo più importante: Ponte diventa il primo DJ della storia a esibirsi da headliner allo **Stadio San Siro** di Milano, davanti a 56.000 spettatori. Ci torna un anno dopo, il **27 giugno 2026**, per il secondo capitolo di **San Siro Dance**, che registra il sold out e porta a quasi 110.000 gli spettatori complessivi tra le due edizioni: sul palco, insieme alla reunion degli Eiffel 65, salgono anche **Salmo**, per il singolo ***Tik Tak***, e **Jovanotti**, per ***DNA***. È proprio durante quella serata che Ponte annuncia il nuovo tour nei palazzetti *Circotron – The Dance Show*, in partenza nel febbraio 2027.

Pride Village 2026: Heddy Media e i partner

La XIX edizione del Pride Village è organizzata da **Heddy Media** con il patrocinio del **Comune di Padova**.

Partner del Village sono: **Absolut Vodka**, tra i primi brand al mondo a sostenere apertamente la comunità LGBTQIA+ già nei primi anni '80, quando ancora nessun altro lo faceva. **Campari**, **Heineken**, **Pepsi**, **Pernod Ricard** e **Red Bull**.

Informazioni e biglietti

Prevendite e informazioni sono disponibili su Ticketmaster e sul sito www.pridevillage.it.

Previous article
Sile Jazz 2026 chiude con venti concerti e quasi 1.800 presenze

Next article
Montello è Jazz 2026: sei concerti tra vigne e ville

LIVE REPORT

UMBRIA JAZZ 2026 | Gran finale con Hamilton De Holanda, Gilberto Gil e Gonzalo...
Donatella delle Cese - 14 Luglio 2026

Load more

AGENDA

Montello è Jazz 2026: sei concerti tra vigne e ville
Giuseppe Bettiol - 3 Agosto 2026

Pride Village 2026: Ferruzzi, Rudeejay e Match Music
Giuseppe Bettiol - 28 Luglio 2026

lilith
LILITH FESTIVAL 2026 a Genova dal 30 luglio all'8 agosto
Orlando Battipaglia - 28 Luglio 2026

Load more

CONSIGLI PER L'ASCOLTO

00:00 / 00:00

Ritaglio stampa ad uso esclusivo del destinatario, non riproducibile.

095047-ITOMLY

SERIE A 0 COMMENTI

Federico Casarin: Il nostro obiettivo è quello di farci trovare pronti e competitivi

03/08/2026 14:38

È stato svelato il calendario ufficiale della LBA Serie A SisalClub 2026/2027

È stato svelato il calendario ufficiale della LBA Serie A SisalClub 2026/2027. La corsa dell'Umana Reyer Venezia nella massima serie maschile scatterà nel weekend di

CERCA
Inserisci la parola da cercare Cerca

GLI ULTIMI COMMENTI
secondi al prossimo aggiornamento
{{ item.createdAt | dateFormat }}

Ritaglio stampa ad uso esclusivo del destinatario, non riproducibile.
095047-ITOMLY

domenica 27 settembre 2026.

I punti salienti della stagione orogranata

Esordio e ultima di regular season al Taliercio: La stagione degli orogranata prenderà il via tra le mura amiche del Palasport Taliercio il week-end del 27 settembre 2026 contro l'Acqua S.Bernardo Cantù. Anche l'ultima giornata di Regular Season (30ª) si giocherà in casa, il 9 maggio 2027, nello spettacolare derby del nord-est contro la Pallacanestro Trieste.

Le sfide contro Olimpia Milano e Virtus Bologna

Virtus Bologna: Il primo grande scontro al Taliercio arriverà presto, alla 3ª giornata (11 ottobre 2026), mentre la gara di ritorno alla Segafredo Arena è fissata per la 21ª giornata (7 marzo 2027).

Armani Olimpia Milano: La sfida prenatalizia contro le scarpette rosse si giocherà a Venezia alla 12ª giornata (20 dicembre 2026); il ritorno a Milano è programmato per la 19ª giornata (7 febbraio 2027).

I Big Match:

La sfida con Derthona: Il confronto con la Bertram Derthona Tortona si giocherà a Venezia alla 10ª giornata (6 dicembre 2026) e in Piemonte alla 23ª giornata (21 marzo 2027).

BC Roma SPQR: Andata nella Capitale alla 4ª giornata (18 ottobre 2026), ritorno al Taliercio alla 16ª giornata (17 gennaio 2027).

Napoli Basketball: Prima sfida al PalaBarbuto alla 6ª giornata (1° novembre 2026), ritorno a Mestre alla 28ª giornata (25 aprile 2027).

Maxima Roma: Andata in casa all'8ª giornata (15 novembre 2026), ritorno in trasferta alla 27ª giornata (18 aprile 2027).

Openjobmetis Varese: Trasferta a Masnago alla 9ª giornata (22 novembre 2026) e sfida casalinga al Taliercio alla 18ª giornata (31 gennaio 2027).

Le classiche:

UNA Hotels Reggio Emilia: Sfida in Emilia alla 7ª giornata (8 novembre 2026) e ritorno tra le mura amiche del Taliercio alla 20ª giornata (14 febbraio 2027).

Dolomiti Energia Trentino: Andata al PalaTrento alla 15ª giornata (10 gennaio 2027), mentre il match di ritorno si giocherà a Mestre alla 25ª giornata (4 aprile 2027).

I Derby del Veneto:

Nutribullet Treviso Basket: Andata al Taliercio alla 5ª giornata (25 ottobre 2026), ritorno al PalaVerde alla 17ª giornata (24 gennaio 2027).

Tezenis Verona: Andata in trasferta alla 13ª giornata (27 dicembre 2026), ritorno in casa alla 26ª giornata (11 aprile 2027).

Il calendario completo dell'Umana Reyer

Girone d'andata

1ª Giornata (27/09/2026): Umana Reyer Venezia vs Acqua S.Bernardo Cantù

HOT NEWS

Ritaglio stampa ad uso esclusivo del destinatario, non riproducibile.

095047-ITOMLY

2ª Giornata (04/10/2026): Pallacanestro Trieste vs Umana Reyer Venezia

3ª Giornata (11/10/2026): Umana Reyer Venezia vs Virtus Bologna

4ª Giornata (18/10/2026): BC Roma SPQR vs Umana Reyer Venezia

5ª Giornata (25/10/2026): Umana Reyer Venezia vs Nutribullet Treviso Basket

6ª Giornata (01/11/2026): Napoli Basketball vs Umana Reyer Venezia

7ª Giornata (08/11/2026): UNA Hotels Reggio Emilia vs Umana Reyer Venezia

8ª Giornata (15/11/2026): Umana Reyer Venezia vs Maxima Roma

9ª Giornata (22/11/2026): Openjobmetis Varese vs Umana Reyer Venezia

10ª Giornata (06/12/2026): Umana Reyer Venezia vs Bertram Derthona Tortona

11ª Giornata (13/12/2026): Longobardi Scafati Basket vs Umana Reyer Venezia

12ª Giornata (20/12/2026): Umana Reyer Venezia vs Armani Olimpia Milano

13ª Giornata (27/12/2026): Tezenis Verona vs Umana Reyer Venezia

14ª Giornata (03/01/2027): Umana Reyer Venezia vs APU Old Wild West Udine

15ª Giornata (10/01/2027): Dolomiti Energia Trentino vs Umana Reyer Venezia

Girone di ritorno

16ª Giornata (17/01/2027): Umana Reyer Venezia vs BC Roma SPQR

17ª Giornata (24/01/2027): Nutribullet Treviso Basket vs Umana Reyer Venezia

18ª Giornata (31/01/2027): Umana Reyer Venezia vs Openjobmetis Varese

19ª Giornata (07/02/2027): Armani Olimpia Milano vs Umana Reyer Venezia

20ª Giornata (14/02/2027): Umana Reyer Venezia vs UNA Hotels Reggio Emilia

21ª Giornata (07/03/2027): Virtus Bologna vs Umana Reyer Venezia

22ª Giornata (14/03/2027): Umana Reyer Venezia vs Longobardi Scafati Basket

23ª Giornata (21/03/2027): Bertram Derthona Tortona vs Umana Reyer Venezia

24ª Giornata (27/03/2027): APU Old Wild West Udine vs Umana Reyer Venezia

25ª Giornata (04/04/2027): Umana Reyer Venezia vs Dolomiti Energia Trentino

26ª Giornata (11/04/2027): Umana Reyer Venezia vs Tezenis Verona

27ª Giornata (18/04/2027): Maxima Roma vs Umana Reyer Venezia

28ª Giornata (25/04/2027): Umana Reyer Venezia vs Napoli Basketball

29ª Giornata (02/05/2027): Acqua S.Bernardo Cantù vs Umana Reyer Venezia

30ª Giornata (09/05/2027): Umana Reyer Venezia vs Pallacanestro Trieste

Le dichiarazioni del Presidente Federico Casarin

“È difficile dare un giudizio ora su quanto sia un buon calendario o meno: in questa fase il calendario è utile per organizzare la stagione, ma ogni valutazione è prematura in quanto le squadre sono ancora in fase di costruzione. Di sicuro ci fa piacere giocare la

Ritaglio stampa ad uso esclusivo del destinatario, non riproducibile.
095047-ITOMLY

prima partita in casa sia in campionato che in Eurocup, perché rappresenta un valore aggiunto esordire davanti al nostro pubblico. Il campionato è sempre molto difficile, ma quest'anno penso sia ancora più competitivo e interessante: ogni partita sarà una battaglia sportiva e credo che lo spettacolo sia tutto da vivere. È una frase fatta, ma è la verità: dobbiamo giocare tutti contro tutti. Ora siamo ai primi di agosto e mancano ancora quasi due mesi all'inizio del campionato; il nostro obiettivo è quello di farci trovare pronti e competitivi."

I playoff

Le date della post-season verranno ufficializzate in base al cammino delle squadre italiane nelle competizioni europee per Club.

La Final Eight 2027 dal 17 AL 21 febbraio a Torino

Le migliori otto squadre al termine del girone di andata si contenderanno la Coppa Italia nella Final Eight, in programma dal 17 al 21 febbraio 2027. Per il quinto anno consecutivo, la manifestazione si disputerà all'Inalpi Arena di Torino.

Le finestre per le Nazionali

In questa stagione sono previste due finestre dedicate alle attività delle Nazionali, con le partite valide per la qualificazione alla FIBA World Cup 2027. Il campionato si ferma di conseguenza nei weekend del 29 novembre 2026 e del 28 febbraio 2027.

Articolo di: Alessandro Maggi (64949 articoli)
@alessandromagg4

COMMENTA VISUALIZZA COMMENTI

Tutte le foto presenti in questo sito sono riservate e protette da copyright. Non è permesso il loro uso commerciale, no-profit o governativo senza il permesso scritto di Sportando.
Privacy e Cookie Policy // Contatti

Recensioni racchette Padel // Impostazioni Privacy

© Copyright 2009-2026 // Web Developer Matteo Manna // Sportando di Carchia Emiliano // P.I. 11965351007

Ritaglio stampa ad uso esclusivo del destinatario, non riproducibile.

095047-IT0MLY

SERIE A 0 COMMENTI

Ufficiale il calendario LBA 2026/27: si parte il 27 settembre

03/08/2026 12:08

Regular season senza turni infrasettimanali, Final Eight a Torino dal 17 al 21 febbraio 2027

Lega Basket ha ufficializzato il calendario della Regular Season della LBA Serie A SisalClub 2026/27. Il campionato prenderà il via nel weekend del 27 settembre, una

CERCA
Inserisci la parola da cercare Cerca

GLI ULTIMI COMMENTI
secondi al prossimo aggiornamento
{{ item.createdAt | dateFormat }}

Ritaglio stampa ad uso esclusivo del destinatario, non riproducibile.
095047-ITOMLY

settimana dopo la Supercoppa LBA alla Nova Arena di Tortona, e si chiuderà domenica 9 maggio 2027. Anche per questa stagione è stata confermata la formula del calendario asimmetrico, con il girone di ritorno diverso nella sequenza delle gare rispetto all'andata.

Il girone d'andata terminerà domenica 10 gennaio 2027 e definirà le otto qualificate alla Final Eight di Coppa Italia, in programma dal 17 al 21 febbraio all'Inalpi Arena di Torino. Tra le sfide più attese, la riedizione delle ultime Finals tra Olimpia Milano e Umana Reyer Venezia si giocherà il 20 dicembre al Taliercio e il 7 febbraio all'Unipol Forum, mentre il derby d'Italia tra Olimpia Milano e Virtus Bologna è fissato per il 25 ottobre ad Assago e il 24 gennaio all'Unipol Hall di Bologna.

In calendario anche il derby di Roma tra Maxima e BC SPQR, previsto l'11 ottobre e il 24 gennaio, oltre a Cantù-Varese, Napoli-Scafati, Treviso-Venezia e Udine-Trieste. Durante il periodo natalizio la Serie A scenderà in campo il 20 e il 27 dicembre, mentre il campionato si fermerà nei weekend del 29 novembre 2026 e del 28 febbraio 2027 per le finestre dedicate alle Nazionali. La Virtus giocherà al PalaDozza fino a novembre, prima del trasferimento nella nuova Unipol Hall a BolognaFiere.

Calendario LBA Serie A SisalClub 2026-27

Hai ragione: ecco il calendario completo della LBA Serie A SisalClub 2026/27, con tutte le partite giornata per giornata, pronto per WordPress.

1ª giornata – 27 settembre 2026

Olimpia Milano-Pallacanestro Trieste
Bertram Derthona Tortona-Tezenis Verona
Nutribullet Treviso Basket-BC Roma SPQR
Umana Reyer Venezia-Acqua S.Bernardo Cantù
Maxima Roma-Napoli Basketball
UNA Hotels Reggio Emilia-Dolomiti Energia Trentino
Openjobmetis Varese-Virtus Bologna
APU Old Wild West Udine-Longobardi Scafati Basket

2ª giornata – 4 ottobre 2026

Virtus Bologna-Maxima Roma
BC Roma SPQR-Bertram Derthona Tortona
Tezenis Verona-Olimpia Milano
Dolomiti Energia Trentino-Nutribullet Treviso Basket
Pallacanestro Trieste-Umana Reyer Venezia
Napoli Basketball-UNA Hotels Reggio Emilia
Longobardi Scafati Basket-Openjobmetis Varese
Acqua S.Bernardo Cantù-APU Old Wild West Udine

3ª giornata – 11 ottobre 2026

Olimpia Milano-Nutribullet Treviso Basket
Umana Reyer Venezia-Virtus Bologna
Maxima Roma-BC Roma SPQR
Longobardi Scafati Basket-Tezenis Verona
UNA Hotels Reggio Emilia-Bertram Derthona Tortona
Openjobmetis Varese-Pallacanestro Trieste
Acqua S.Bernardo Cantù-Napoli Basketball
APU Old Wild West Udine-Dolomiti Energia Trentino

HOT NEWS

Ritaglio stampa ad uso esclusivo del destinatario, non riproducibile.

095047-ITOMLY

4ª giornata – 18 ottobre 2026

Virtus Bologna-Longobardi Scafati Basket
BC Roma SPQR-Umana Reyer Venezia
Tezenis Verona-UNA Hotels Reggio Emilia
Dolomiti Energia Trentino-Openjobmetis Varese
Bertram Derthona Tortona-Maxima Roma
Pallacanestro Trieste-Acqua S.Bernardo Cantù
Nutribullet Treviso Basket-APU Old Wild West Udine
Napoli Basketball-Olimpia Milano

5ª giornata – 25 ottobre 2026

Olimpia Milano-Virtus Bologna
Bertram Derthona Tortona-Napoli Basketball
Pallacanestro Trieste-Tezenis Verona
Umana Reyer Venezia-Nutribullet Treviso Basket
Maxima Roma-APU Old Wild West Udine
Longobardi Scafati Basket-Dolomiti Energia Trentino
UNA Hotels Reggio Emilia-Acqua S.Bernardo Cantù
Openjobmetis Varese-BC Roma SPQR

6ª giornata – 1 novembre 2026

Virtus Bologna-Pallacanestro Trieste
BC Roma SPQR-Longobardi Scafati Basket
Tezenis Verona-Openjobmetis Varese
Dolomiti Energia Trentino-Maxima Roma
Nutribullet Treviso Basket-UNA Hotels Reggio Emilia
Napoli Basketball-Umana Reyer Venezia
Acqua S.Bernardo Cantù-Olimpia Milano
APU Old Wild West Udine-Bertram Derthona Tortona

7ª giornata – 8 novembre 2026

Virtus Bologna-Tezenis Verona
Olimpia Milano-Dolomiti Energia Trentino
Bertram Derthona Tortona-Nutribullet Treviso Basket
Pallacanestro Trieste-BC Roma SPQR
Maxima Roma-Acqua S.Bernardo Cantù
Longobardi Scafati Basket-Napoli Basketball
UNA Hotels Reggio Emilia-Umana Reyer Venezia
Openjobmetis Varese-APU Old Wild West Udine

8ª giornata – 15 novembre 2026

BC Roma SPQR-Tezenis Verona
Dolomiti Energia Trentino-Virtus Bologna
Nutribullet Treviso Basket-Longobardi Scafati Basket
Umana Reyer Venezia-Maxima Roma
Napoli Basketball-Pallacanestro Trieste
UNA Hotels Reggio Emilia-Openjobmetis Varese
Acqua S.Bernardo Cantù-Bertram Derthona Tortona
APU Old Wild West Udine-Olimpia Milano

9ª giornata – 22 novembre 2026

Ritaglio stampa ad uso esclusivo del destinatario, non riproducibile.
095047-ITOMLY

Virtus Bologna-BC Roma SPQR
Tezenis Verona-APU Old Wild West Udine
Dolomiti Energia Trentino-Napoli Basketball
Bertram Derthona Tortona-Olimpia Milano
Pallacanestro Trieste-UNA Hotels Reggio Emilia
Maxima Roma-Nutribullet Treviso Basket
Longobardi Scafati Basket-Acqua S.Bernardo Cantù
Openjobmetis Varese-Umana Reyer Venezia

10ª giornata – 6 dicembre 2026

BC Roma SPQR-Dolomiti Energia Trentino
Olimpia Milano-Longobardi Scafati Basket
Nutribullet Treviso Basket-Virtus Bologna
Umana Reyer Venezia-Bertram Derthona Tortona
Napoli Basketball-Tezenis Verona
UNA Hotels Reggio Emilia-Maxima Roma
Acqua S.Bernardo Cantù-Openjobmetis Varese
APU Old Wild West Udine-Pallacanestro Trieste

11ª giornata – 13 dicembre 2026

Virtus Bologna-APU Old Wild West Udine
BC Roma SPQR-Napoli Basketball
Tezenis Verona-Acqua S.Bernardo Cantù
Olimpia Milano-UNA Hotels Reggio Emilia
Dolomiti Energia Trentino-Bertram Derthona Tortona
Pallacanestro Trieste-Nutribullet Treviso Basket
Longobardi Scafati Basket-Umana Reyer Venezia
Openjobmetis Varese-Maxima Roma

12ª giornata – 20 dicembre 2026

Bertram Derthona Tortona-Longobardi Scafati Basket
Nutribullet Treviso Basket-Tezenis Verona
Umana Reyer Venezia-Olimpia Milano
Napoli Basketball-Openjobmetis Varese
Maxima Roma-Pallacanestro Trieste
UNA Hotels Reggio Emilia-Virtus Bologna
Acqua S.Bernardo Cantù-Dolomiti Energia Trentino
APU Old Wild West Udine-BC Roma SPQR

13ª giornata – 27 dicembre 2026

Virtus Bologna-Bertram Derthona Tortona
BC Roma SPQR-Acqua S.Bernardo Cantù
Tezenis Verona-Umana Reyer Venezia
Olimpia Milano-Maxima Roma
Pallacanestro Trieste-Dolomiti Energia Trentino
Longobardi Scafati Basket-UNA Hotels Reggio Emilia
Openjobmetis Varese-Nutribullet Treviso Basket
APU Old Wild West Udine-Napoli Basketball

14ª giornata – 3 gennaio 2027

Olimpia Milano-Openjobmetis Varese

Ritaglio stampa ad uso esclusivo del destinatario, non riproducibile.
095047-IT0MLY

Dolomiti Energia Trentino-Tezenis Verona
Bertram Derthona Tortona-Pallacanestro Trieste
Umana Reyer Venezia-APU Old Wild West Udine
Napoli Basketball-Virtus Bologna
Maxima Roma-Longobardi Scafati Basket
UNA Hotels Reggio Emilia-BC Roma SPQR
Acqua S.Bernardo Cantù-Nutribullet Treviso Basket

15ª giornata – 10 gennaio 2027

Virtus Bologna-Acqua S.Bernardo Cantù
BC Roma SPQR-Olimpia Milano
Tezenis Verona-Maxima Roma
Dolomiti Energia Trentino-Umana Reyer Venezia
Pallacanestro Trieste-Longobardi Scafati Basket
Nutribullet Treviso Basket-Napoli Basketball
Openjobmetis Varese-Bertram Derthona Tortona
APU Old Wild West Udine-UNA Hotels Reggio Emilia

16ª giornata – 17 gennaio 2027

Olimpia Milano-Napoli Basketball
Bertram Derthona Tortona-APU Old Wild West Udine
Umana Reyer Venezia-BC Roma SPQR
Maxima Roma-Dolomiti Energia Trentino
Longobardi Scafati Basket-Virtus Bologna
UNA Hotels Reggio Emilia-Nutribullet Treviso Basket
Openjobmetis Varese-Tezenis Verona
Acqua S.Bernardo Cantù-Pallacanestro Trieste

17ª giornata – 24 gennaio 2027

Virtus Bologna-Olimpia Milano
BC Roma SPQR-Maxima Roma
Tezenis Verona-Longobardi Scafati Basket
Dolomiti Energia Trentino-UNA Hotels Reggio Emilia
Pallacanestro Trieste-Openjobmetis Varese
Nutribullet Treviso Basket-Umana Reyer Venezia
Napoli Basketball-Bertram Derthona Tortona
APU Old Wild West Udine-Acqua S.Bernardo Cantù

18ª giornata – 31 gennaio 2027

Bertram Derthona Tortona-BC Roma SPQR
Pallacanestro Trieste-APU Old Wild West Udine
Nutribullet Treviso Basket-Dolomiti Energia Trentino
Umana Reyer Venezia-Openjobmetis Varese
Maxima Roma-Virtus Bologna
Longobardi Scafati Basket-Olimpia Milano
UNA Hotels Reggio Emilia-Napoli Basketball
Acqua S.Bernardo Cantù-Tezenis Verona

19ª giornata – 7 febbraio 2027

Virtus Bologna-UNA Hotels Reggio Emilia
BC Roma SPQR-Pallacanestro Trieste

Ritaglio stampa ad uso esclusivo del destinatario, non riproducibile.
095047-ITOMLY

Tezenis Verona-Nutribullet Treviso Basket
Olimpia Milano-Umana Reyer Venezia
Dolomiti Energia Trentino-APU Old Wild West Udine
Napoli Basketball-Maxima Roma
Longobardi Scafati Basket-Bertram Derthona Tortona
Openjobmetis Varese-Acqua S.Bernardo Cantù

20ª giornata – 14 febbraio 2027

Bertram Derthona Tortona-Dolomiti Energia Trentino
Pallacanestro Trieste-Virtus Bologna
Nutribullet Treviso Basket-Openjobmetis Varese
Umana Reyer Venezia-UNA Hotels Reggio Emilia
Napoli Basketball-Longobardi Scafati Basket
Maxima Roma-Olimpia Milano
Acqua S.Bernardo Cantù-BC Roma SPQR
APU Old Wild West Udine-Tezenis Verona

21ª giornata – 7 marzo 2027

Virtus Bologna-Umana Reyer Venezia
BC Roma SPQR-Nutribullet Treviso Basket
Olimpia Milano-Bertram Derthona Tortona
Dolomiti Energia Trentino-Pallacanestro Trieste
Longobardi Scafati Basket-APU Old Wild West Udine
UNA Hotels Reggio Emilia-Tezenis Verona
Openjobmetis Varese-Napoli Basketball
Acqua S.Bernardo Cantù-Maxima Roma

22ª giornata – 14 marzo 2027

Tezenis Verona-BC Roma SPQR
Bertram Derthona Tortona-Openjobmetis Varese
Pallacanestro Trieste-Olimpia Milano
Nutribullet Treviso Basket-Acqua S.Bernardo Cantù
Umana Reyer Venezia-Longobardi Scafati Basket
Napoli Basketball-Dolomiti Energia Trentino
Maxima Roma-UNA Hotels Reggio Emilia
APU Old Wild West Udine-Virtus Bologna

23ª giornata – 21 marzo 2027

BC Roma SPQR-Virtus Bologna
Tezenis Verona-Napoli Basketball
Olimpia Milano-APU Old Wild West Udine
Bertram Derthona Tortona-Umana Reyer Venezia
Nutribullet Treviso Basket-Maxima Roma
UNA Hotels Reggio Emilia-Pallacanestro Trieste
Openjobmetis Varese-Dolomiti Energia Trentino
Acqua S.Bernardo Cantù-Longobardi Scafati Basket

24ª giornata – 27 marzo 2027

Virtus Bologna-Openjobmetis Varese
Dolomiti Energia Trentino-Acqua S.Bernardo Cantù
Pallacanestro Trieste-Bertram Derthona Tortona

Ritaglio stampa ad uso esclusivo del destinatario, non riproducibile.
095047-IT0MLY

Napoli Basketball-Nutribullet Treviso Basket
Maxima Roma-Tezenis Verona
Longobardi Scafati Basket-BC Roma SPQR
UNA Hotels Reggio Emilia-Olimpia Milano
APU Old Wild West Udine-Umana Reyer Venezia

25ª giornata – 4 aprile 2027

Tezenis Verona-Virtus Bologna
Olimpia Milano-BC Roma SPQR
Nutribullet Treviso Basket-Pallacanestro Trieste
Umana Reyer Venezia-Dolomiti Energia Trentino
Napoli Basketball-APU Old Wild West Udine
Maxima Roma-Bertram Derthona Tortona
Openjobmetis Varese-Longobardi Scafati Basket
Acqua S.Bernardo Cantù-UNA Hotels Reggio Emilia

26ª giornata – 11 aprile 2027

Virtus Bologna-Napoli Basketball
BC Roma SPQR-UNA Hotels Reggio Emilia
Dolomiti Energia Trentino-Olimpia Milano
Bertram Derthona Tortona-Acqua S.Bernardo Cantù
Pallacanestro Trieste-Maxima Roma
Umana Reyer Venezia-Tezenis Verona
Longobardi Scafati Basket-Nutribullet Treviso Basket
APU Old Wild West Udine-Openjobmetis Varese

27ª giornata – 18 aprile 2027

Tezenis Verona-Pallacanestro Trieste
Dolomiti Energia Trentino-Longobardi Scafati Basket
Nutribullet Treviso Basket-Bertram Derthona Tortona
Napoli Basketball-BC Roma SPQR
Maxima Roma-Umana Reyer Venezia
UNA Hotels Reggio Emilia-APU Old Wild West Udine
Openjobmetis Varese-Olimpia Milano
Acqua S.Bernardo Cantù-Virtus Bologna

28ª giornata – 25 aprile 2027

Virtus Bologna-Nutribullet Treviso Basket
BC Roma SPQR-Openjobmetis Varese
Tezenis Verona-Dolomiti Energia Trentino
Olimpia Milano-Acqua S.Bernardo Cantù
Bertram Derthona Tortona-UNA Hotels Reggio Emilia
Umana Reyer Venezia-Napoli Basketball
Longobardi Scafati Basket-Pallacanestro Trieste
APU Old Wild West Udine-Maxima Roma

29ª giornata – 2 maggio 2027

Olimpia Milano-Tezenis Verona
Dolomiti Energia Trentino-BC Roma SPQR
Bertram Derthona Tortona-Virtus Bologna
Pallacanestro Trieste-Napoli Basketball

Ritaglio stampa ad uso esclusivo del destinatario, non riproducibile.
095047-IT0MLY

Maxima Roma-Openjobmetis Varese
UNA Hotels Reggio Emilia-Longobardi Scafati Basket
Acqua S.Bernardo Cantù-Umana Reyer Venezia
APU Old Wild West Udine-Nutribullet Treviso Basket

30ª giornata – 9 maggio 2027

Virtus Bologna-Dolomiti Energia Trentino
BC Roma SPQR-APU Old Wild West Udine
Tezenis Verona-Bertram Derthona Tortona
Nutribullet Treviso Basket-Olimpia Milano
Umana Reyer Venezia-Pallacanestro Trieste
Napoli Basketball-Acqua S.Bernardo Cantù
Longobardi Scafati Basket-Maxima Roma
Openjobmetis Varese-UNA Hotels Reggio Emilia

Articolo di: Alessandro Maggi (64940 articoli)
@alessandromagg4

COMMENTA VISUALIZZA COMMENTI

Tutte le foto presenti in questo sito sono riservate e protette da copyright. Non è permesso il loro uso commerciale, no-profit o governativo senza il permesso scritto di Sportando.
Privacy e Cookie Policy // Contatti

Recensioni racchette Padel // Impostazioni Privacy

© Copyright 2009-2026 // Web Developer Matteo Manna // Sportando di Carchia Emiliano // P.I. 11965351007

Ritaglio stampa ad uso esclusivo del destinatario, non riproducibile.
095047-ITOMLY

Lun, 03 Ago 2026 HOMEPAGE CHI SIAMO PUBBLICITÀ COLLABORA CON NOI REGISTRATI ACCEDI

SF SPORT FINANZA POWERED BY CF

Lun, 3 Ago 2026

LBA Serie A SisalClub 2026/27, ufficiale il calendario: si parte il 27 settembre

La nuova stagione della massima serie scatterà il 27 settembre, una settimana dopo la Supercoppa di Tortona. Nel percorso verso i playoff spazio alla Final Eight di Coppa Italia, ai big match tra Milano, Virtus e Venezia e al ritorno del derby di Roma.

Di **REDAZIONE**

GOVERNANCE

CONDIVIDI L'ARTICOLO

COUNTDOWN VERSO LA NUOVA STAGIONE

Image credit: LBA

La data da segnare in rosso è quella del **27 settembre**. Poco meno di due mesi e la il grande basket italiano con la **Serie A SisalClub** tornerà in campo per dare il via alla stagione 2026/27, che scatterà una settimana dopo la Supercoppa LBA in programma alla Nova Arena di Tortona.

Una lunga cavalcata accompagnerà il massimo campionato della pallacanestro tricolore fino alla primavera del 2027, passando attraverso la regular season, la Final Eight di Coppa Italia e i playoff che assegneranno lo scudetto. Tra le principali candidate al titolo ci saranno naturalmente l'**Armani Olimpia Milano**, campione d'Italia in carica, la Virtus Bologna e la Reyer Venezia, mentre una delle principali novità della stagione sarà rappresentata da **Roma**, che per la prima volta avrà due squadre nella massima serie.

Sia **BC Roma SPQR**, nata dall'acquisizione della licenza della Vanoli Cremona, sia **Maxima Roma**, che ha rilevato quella della Pallacanestro Brescia, faranno infatti il loro debutto in Serie A dando vita al primo derby capitolino nella storia del campionato.

Calendario Lega Basket Serie A 26/27: i big match

Il calendario della regular season 2026/27, conferma anche per questa stagione il formato asimmetrico, con il girone di ritorno che presenterà una

Ritaglio stampa ad uso esclusivo del destinatario, non riproducibile.

095047-ITOMLY

successione delle gare differente rispetto a quello d'andata.

La regular season prenderà il via nel weekend del **27 settembre 2026**, mentre il girone d'andata si concluderà il **10 gennaio 2027**, giornata che determinerà anche le otto squadre qualificate alla Final Eight di Coppa Italia.
L'ultima giornata è invece in programma il **9 maggio 2027** e, come già annunciato dalla Lega, non sono previsti turni infrasettimanali.

Tra gli appuntamenti più attesi figurano la rivincita delle ultime LBA Finals tra **Armani Olimpia Milano** e **Reyer Venezia**, in programma il 20 dicembre al Taliercio e il 7 febbraio all'Unipol Forum, oltre al classico tra Milano e Virtus Bologna, che si giocherà il 25 ottobre ad Assago e il 24 gennaio nella nuova *Unipol Hall di Bologna*.

Nel calendario trovano spazio anche alcuni dei derby più sentiti del basket italiano, come **Cantù-Varese**, **Napoli-Scafati**, **Treviso-Venezia** e **Udine-Trieste**, oltre al primo storico derby di Roma tra **BC Roma SPQR** e **Maxima Roma**, previsto l'11 ottobre e il 24 gennaio.

Durante il periodo natalizio il campionato scenderà regolarmente in campo con due turni, in programma il **20** e il **27 dicembre**.

Final Eight, playoff e soste per le Nazionali

Le migliori otto squadre al termine del girone d'andata si contenderanno la Coppa Italia nella **Final Eight**, in programma dal **17 al 21 febbraio 2027** all'Inalpi Arena di Torino, che ospiterà la manifestazione per il quinto anno consecutivo.

Le date dei playoff saranno invece comunicate successivamente, in funzione del percorso delle squadre italiane nelle competizioni europee.

Nel corso della stagione sono inoltre previste due finestre dedicate alle Nazionali, con la Serie A che si fermerà nei weekend del **29 novembre 2026** e del **28 febbraio 2027** per consentire lo svolgimento delle gare di qualificazione alla FIBA World Cup 2027.

La Serie A SisalClub rinnova anche la propria immagine

Contestualmente alla presentazione del calendario, la Lega Basket Serie A ha svelato anche la nuova visual identity del campionato, sviluppata insieme all'agenzia creativa Foolbite nel solco del percorso di rinnovamento grafico avviato con la Supercoppa 2026.

La nuova identità visiva è costruita attorno al concept del **"Mosaico Wave"**, ideato dal designer Charis Tsevis. Il progetto mantiene il tradizionale sfondo blu della competizione e pone al centro un atleta immortalato in un'azione di palleggio frontale, con l'obiettivo di esaltare dinamismo e intensità del gioco e rendere il pubblico parte integrante dell'azione.

I tornei ATP e WTA, tutta la F1 e la MotoGP, le coppe europee UEFA, l'NBA e molto altro. Tutto questo è NOW.

Ritaglio stampa ad uso esclusivo del destinatario, non riproducibile.
095047-ITOMLY

SPORT

BASKET

ARTICOLO PRECEDENTE

Campionati Europei di atletica, guida a Birmingham 2026: cosa sapere sugli azzurri in gara

ARTICOLO SUCCESSIVO

Macron: il fatturato cresce del 9,8% nel primo semestre. Via libera alle stock option

SPORT E FINANZA

POWERED BY CF

Developed by **3x1010**

NOTIZIE

Economia
Finanza
Governance
Media
Marketing
Infrastrutture
Tech
Life Style
Travel
Calcio e Finanza

SEGUICI SUI NOSTRI CANALI SOCIAL

INFORMAZIONI LEGALI

Privacy Policy
Cookie Policy
Termini e Condizioni

© 2026 Sport e Finanza

HOMEPAGE CHI SIAMO PUBBLICITÀ COLLABORA CON NOI

Ritaglio stampa ad uso esclusivo del destinatario, non riproducibile.

095047-ITOMLY

www.ecostampa.it

Basket, Serie A via il 27 settembre: c'e' anche il derby di Roma

La Lega Basket Serie A ha ufficializzato il calendario della regular season della LBA Serie A SisalClub 2026/27, confermando anche per questa stagione la formula del calendario asimmetrico, con il girone di ritorno che presenta un ordine delle gare diverso rispetto a quello dell´andata. Il campionato prenderà il via nel weekend del 27 settembre, una settimana dopo la Supercoppa LBA, in programma il 19 e 20 settembre alla Nova Arena di Tortona. La regular season si concluderà il 9 maggio 2027, senza turni infrasettimanali, mentre il girone d´andata terminerà il 10 gennaio, definendo le otto squadre qualificate alla Final Eight di Coppa Italia, in programma dal 17 al 21 febbraio all´Inalpi Arena di Torino. Il campionato osserverà due soste per gli impegni delle Nazionali, nei weekend del 29 novembre 2026 e del 28 febbraio 2027. Tra gli appuntamenti più attesi spicca la rivincita della finale scudetto tra Armani Olimpia Milano e Umana Reyer Venezia, prevista il 20 dicembre al Taliercio, mentre la sfida tra Milano e Virtus Bologna, protagoniste anche in Eurolega, si giocherà il 25 ottobre all´Unipol Forum e il 24 gennaio alla nuova Unipol Hall di Bologna. Nella massima serie torna anche il derby di Roma tra Maxima e BC SPQR, in calendario l´11 ottobre e il 24 gennaio. Tra i derby regionali spicca anche quello campano tra Napoli Basketball e Longobardi Scafati Basket, in programma l´8 novembre a Scafati e il 14 febbraio a Napoli. Nella giornata inaugurale Napoli Basketball debutterà sul parquet della neopromossa Maxima Roma, mentre gli altri incontri saranno Armani Olimpia Milano-Trieste, Tortona-Verona, Treviso-BC Roma SPQR, Venezia-Cantù, Reggio Emilia-Trento, Varese-Virtus Bologna e Udine-Scafati. La Virtus Bologna disputerà le gare interne al PalaDozza fino a novembre prima del trasferimento nella nuova Unipol Hall, mentre Cantù lascerà il PalaDesio a marzo per inaugurare la nuova Cantù Arena. La Lega Basket ha inoltre presentato la nuova identità grafica del campionato, sviluppata attorno al concept del "Mosaico Wave", che accompagnerà la stagione 2026/27.

Ritaglio stampa ad uso esclusivo del destinatario, non riproducibile.

095047-ITOMLY

Lunedì 03 Agosto, 2026

Accedi
Benvenuto! Accedi al tuo account

Username
Password
Accesso
Forgot your password? Get help
Privacy Policy
Recupero della password
Recupera la tua password

La tua email
Invia la mia password
La password verrà inviata via email.

STAMPA REGGIANA
periodico di attualità > cultura > spettacolo > sport
Stampa Reggiana

Pubblicità

STAMPA REGGIANA
periodico di attualità > cultura > spettacolo > sport

ATTUALITÀ CRONACA ECONOMIA EVENTI CULTURA SPORT ULTIMO NUMERO RUBRICHE TERRITORIO SALUTE

Serie A di basket, ufficiale il calendario 2026/27: si parte il 27 settembre

La nuova stagione LBA SisalClub scatterà il 27 settembre con grandi sfide già in programma: Milano-Virtus Bologr Olimpia-Reyer Venezia, derby di Roma e le rivalità storiche Cantù-Varese e Treviso-Venezia. Ecco il calendario

Di **Redazione Mensile** - 3 Agosto 2026

Ritaglio stampa ad uso esclusivo del destinatario, non riproducibile.

095047-ITOMLY

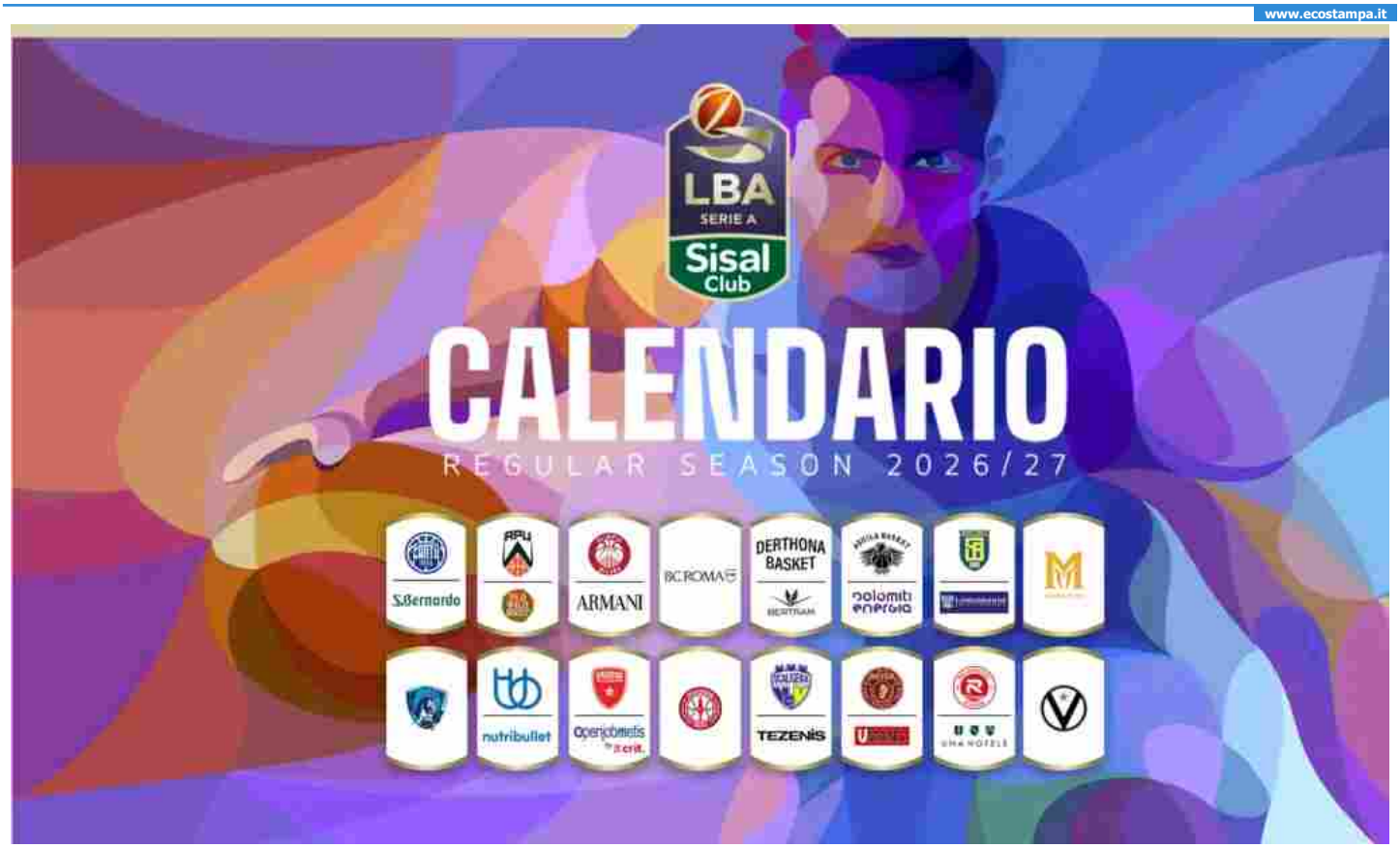

Lega Basket ufficializza il calendario della **Regular Season della LBA Serie A SisalClub 2026/27**. Anche in questa stagione è stata appl logica del calendario asimmetrico, che presenta il girone di ritorno diverso nella sequenza delle gare rispetto a quello della andata.

LE DATE DELLA REGULAR SEASON

La regular season 2026/27 prenderà il via nel weekend del **27 settembre**, una settimana dopo il primo evento stagionale, la Supercoppa alla Nova Arena di Tortona.

Il girone d'andata, che eleggerà le 8 protagoniste della Final Eight di Coppa Italia di Torino, si concluderà **domenica 10 gennaio 2027**.

L'ultimo turno di regular season è previsto per **domenica 9 maggio 2027**.

La prima riedizione in campionato delle ultime **LBA Finals** tra **Armani Olimpia Milano** e **Umana Reyer Venezia** è in programma per il tu **dicembre alla 12ª giornata al Taliercio**. Con ritorno all'Unipol Forum si disputerà il 7 febbraio 2027 (19° turno).

La sfida in campionato tra le due squadre protagoniste anche quest'anno in Eurolega, Armani Olimpia Milano e Virtus Bologna, si disputerar weekend del 25 ottobre 2026 (5° turno) all'Unipol Forum di Assago e del 24 gennaio 2027 (17° turno) all'Unipol Hall di Bologna.

Nella Serie A SisalClub 2026/27 ci sarà anche il derby di Roma tra Maxima e BC SPQR, che si disputerà nel 3° (11 ottobre 2026) e nel 17° gennaio 2027).

Tra le date che i tifosi segneranno in rosso sul proprio calendario, Cantù-Varese (6 dicembre 2026 e 7 febbraio 2027), Napoli-Scafati (8 n 2026 e 14 febbraio 2027), Treviso-Venezia (25 ottobre 2026 e 24 gennaio 2027) Udine-Trieste (6 dicembre 2026 e 31 gennaio 2027).

Durante il periodo natalizio la Serie A scenderà in campo in due turni: domenica 20 e domenica 27 dicembre.

La Virtus Bologna disputerà le sue gare casalinghe al PalaDozza sino al mese di novembre: in dicembre è infatti previsto il trasferimento ne Unipol Hall a BolognaFiere.

La stagione regolare 2026/2027 non prevede turni infrasettimanali.

Ritaglio stampa ad uso esclusivo del destinatario, non riproducibile.
095047-ITOMLY

I PLAYOFF

Le date della post-season verranno ufficializzate in base al cammino delle squadre italiane nelle competizioni europee per Club.

LA FINAL EIGHT 2027 DAL 17 AL 21 FEBBRAIO A TORINO

Le migliori otto squadre al termine del girone di andata si contenderanno la **Coppa Italia nella Final Eight,** in programma dal 17 al 21 feb
Per il quinto anno consecutivo, la manifestazione si disputerà all'Inalpi Arena di Torino.

LE FINESTRE PER LE NAZIONALI

In questa stagione sono previste due finestre dedicate alle attività delle Nazionali, con le partite valide per la qualificazione alla **FIBA World**
Il campionato si ferma di conseguenza nei weekend del 29 novembre 2026 e del 28 febbraio 2027.

LA NUOVA BRAND IDENTITY DELLA SERIE A

Seguendo il percorso di rinnovamento dell'identità grafica avviato con la Supercoppa 2026 di Tortona, la Lega Basket Serie A, in collaboraz
l'agenzia creativa Foolbite, presenta la nuova Visual Identity del campionato 2026/27.

Ritaglio stampa ad uso esclusivo del destinatario, non riproducibile.
095047-ITOMLY

Sviluppata attorno al concept del **"Mosaico Wave"**, ideato dal designer Charis Tsevis, la nuova immagine mantiene l'iconico sfondo blu ch contraddistingue la competizione e pone al centro un atleta immortalato in un'azione di palleggio frontale, mentre corre verso l'osservator scelta stilistica che esalta l'intensità e il dinamismo del gesto atletico, coinvolgendo il pubblico e rendendolo parte integrante dell'azione.

- TAGS
- basket italiano
- calendario asimmetrico
- calendario LBA
- LBA Serie A 2026/27
- Lega Basket Serie A
- regular season 2026/2027
- Serie A SisalClub
- stagione basket 2026/27
- Supercoppa LBA 2026

Articolo precedenteGuastalla, il Rubabandiera Quartet in concerto a Villa Esedra

Redazione Mensile

ALTRO DALL'AUTORE

Ritaglio stampa ad uso esclusivo del destinatario, non riproducibile.
095047-IT0MLY

TORINO CRONACAQUI

www.ecostampa.it

TENNIS Diritto lungolinea, smorzata e tenuta fisica

Parla Tito Morsero Chi è il torinese n.1 al mondo Over 85

Il tennis italiano maschile ha tre atleti ai primi posti dei ranking mondiali e uno è torinese. Si chiama Tito Morsero, classe 1941, e guida la classifica ITF Over 85. È in ottima compagnia ovviamente di Jannik Sinner, dominatore Atp, e del romano Antonio Claudi, capofila Over 80. Morsero è tesserato per il Circolo della Stampa - Sporting e suddivide la sua vita equamente fra le passioni per la racchetta e per il lavoro da avvocato civilista.

Buongiorno Tito, che ricordi ha dei suoi inizi?

«Avevo 16 anni e sono stato un autodidatta. Ho continuato a giocare anche a livello agonistico fino ai 21 e mezzo. Poi ho privilegiato il calcio, in Promozione nel Bacigalupo, e ho ripreso il tennis intorno ai 38 anni, grazie ad amici, con villa in collina e campo annesso. Mi sono però impegnato in modo più intenso dai 65 in poi».

Come si svolge la sua giornata?

«Dedico il mattino, a meno di urgenze inderogabili in tribunale, agli allenamenti, mentre nel pomeriggio sono in studio. Non è facile trovare con chi giocare, perché i miei coetanei si lamentano che li faccio correre troppo. Scelgo allora fasce più giovani e sono costretto a optare per i doppi, dove la fatica è minore».

Diventare n. 1 del mondo era un obiettivo?

«A gennaio sono tornato all'attività agonistica, dopo tre anni di pausa. Nel 2023 mi sono stati diagnosticati tre mesi di vita, per un tumore al pancreas. Per fortuna era benigno e l'operazione ha risolto tutto. Nel 2019 avevo già subìto un intervento d'urgenza di angioplastica, a causa di un infarto.

In questa stagione mi sono imbarcato in una sorta di sfida, che mettesse alla prova il mio corpo e la mia testa e puntasse ad arrivare in cima alla classifica».

Meglio di così non avrebbe potuto andare?

«In effetti sono soddisfatto. Mi sono aggiudicato i tornei 1000 di Mentone, Beaulieu sur Mer, Budapest, Bornemouth e Barcellona, oltre ai Campionati Europei, disputati ancora nella capitale ungherese. Ho così raggiunto i 4.000 punti, che sono il massimo conseguibile, potendo per regolamento contare solo sui quattro migliori risultati. Sono diventato n. 1, scavalcando l'australiano Gordon Waygood e spero di rimanerci il più a lungo possibile».

Com'è il suo tennis?

«La mia superficie prediletta è la terra rossa. Gioco prevalentemente da fondo campo e vado a rete solo quando sono costretto. Uso molto la smorzata, che è il mio colpo vincente assieme al diritto lungolinea. La mia dote migliore è la tenuta fisica. Ho un corpo atletico, per ragioni genetiche e anche perché, avendo sempre praticato sport, l'ho tenuto allenato, conservando una muscolatura efficiente».

Prossimo traguardo?

«La partecipazione ai Mondiali a squadre di Creta a ottobre. Nonostante con il bergamasco Giancarlo Milesi, il teatino Vanni Argentini e il modenese Roberto Fumagalli formiano un team molto competitivo, la Federazione sostiene che i costi siano eccessivi e noi siamo troppo vecchi per darle lustro. San Marino si è fatto avanti e ci ha proposto di giocare sotto la sua bandiera. Avremmo, dunque, un'alternativa, se dovesse andare male con la FITP, anche se mi dispiacerebbe non difendere il tricolore, essendo molto nazionalista».

Tennisti preferiti?

«Andre Agassi e poi Rafa Nadal. Oggi il mio beniamino non può che essere uno solo. In realtà mi entusiasmano le imprese non soltanto di Sinner, ma anche degli altri azzurri. Jannik mi piace molto, è un atleta intelligente, che anno dopo anno ha saputo aggiungere qualcosa di nuovo al suo bagaglio tecnico».

Segue le Nitto Atp Finals?

«Sono entusiasta della grande opportunità di averle a Torino e ne approfitto sempre per godermi sia gli allenamenti, che si svolgono in casa nostra al Training Center dello Sporting, sia le partite all'Inalpi Arena».

Roberto Levi

Ritaglio stampa ad uso esclusivo del destinatario, non riproducibile.

095047-ITOMLY

TORINO CRONACAQUI

www.ecostampa.it

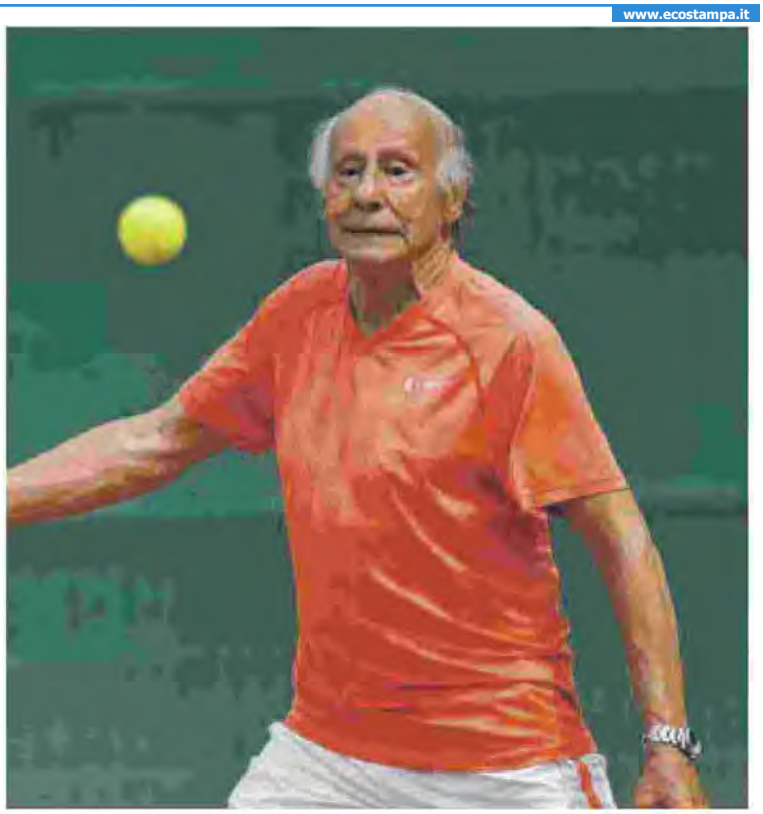

Tito Morsero è avvocato e tennista ed è numero 1 della classifica ITF Over 85. Tesserato per il Circolo della Stampa Sporting di Torino, suddivide la sua quotidianità equamente tra la passione per la racchetta e il suo lavoro da avvocato civilista

Parla Tito Morsero
Chi è il torinese n.1
al mondo Over 85
Europei, azzurri d'argento e d'oro

Ritaglio stampa ad uso esclusivo del destinatario, non riproducibile.

095047-ITOMLY

TUTTOmercatoWEB.com

www.ecostampa.it

TMW / UDINESE / PRIMO PIANO

condividi tweet

OGGI ALLE 12:00 PRIMO PIANO
di ALESSANDRO VESCINI
per Tuttoudinese.it

Calendario Apu Udine Serie A 2026/2027, le partite dei bianconeri in Lba: date e orari

Il calendario dell'Apu Udine per la stagione di Serie A 2026/2027: date e orari di tutte le partite di Lba dei bianconeri

La nuova stagione di Lega Basket Serie A è pronta a cominciare. L'Apu Udine, dopo aver conquistato una prestigiosa salvezza al suo primo anno nella massima serie da neopromossa, proverà a dire la sua nel campionato italiano 2026/2027.

ULTIME DAI CANALI

SAMPDORIA Sampdoria - Novara, N. Corradi: "Alibi del carico di lavoro"

ATALANTA Todibo, è corsa a due Atalanta-Juventus: chi affonderà il colpo?

JUVENTUS Juve, quale futuro per Di Gregorio e Perin? Gli scenari

PARMA Corrent carica i suoi ragazzi: "Ripartiamo assieme, con entusiasmo e passione"

MILAN Roma, Soulè è in uscita: il suo agente lo ha offerto al Milan che sta riflettendo. Costa 30-35 milioni

JUVENTUS L'auspicio di Vignola: "A Kolo Muani auguro 25 gol, Alajbegovic 10 più completo di Yildi…

FANTACALCIO Fantacalcio, infortunati & squalificati 1ª giornata

Ritaglio stampa ad uso esclusivo del destinatario, non riproducibile.

095047-ITOMLY

TUTTOmercatoWEB.com

www.ecostampa.it

INTER Accordo totale con il Tottenham e il "Cuti" Romero, i dettagli...

Sono tanti i cambiamenti, con l'inserimento delle due Roma (ancora con il roster in fase di costruzione) pronte a cambiare gli equilibri, senza dimenticare Napoli e Varese che con un considerevole aumento di budget hanno rilanciato con forza le loro ambizioni.

I friulani, tuttavia, sono stati abili sul mercato riuscendo a costruire una squadra solida e con quel pizzico di follia pronto a sovvertire le gerarchie. L'acquisto di Denzel Valentine sicuramente ha aumentato lo status del team, che rappresenta alla perfezione un mix di giovani e veterani pronti a giocarsela contro tutti in questo campionato di Serie A.

Le date della regular season

La regular season 2026/27 prenderà il via nel weekend del 27 settembre, una settimana dopo il primo evento stagionale, la Supercoppa LBA 2026 alla Nova Arena di Tortona Il girone d'andata, che eleggerà le 8 protagoniste della Final Eight di Coppa Italia di Torino, si concluderà domenica 10 gennaio 2027. L'ultimo turno di regular season è previsto per domenica 9 maggio 2027.

La prima riedizione in campionato delle ultime LBA Finals tra Armani Olimpia Milano e Umana Reyer Venezia è in programma per il turno del 20 dicembre alla 12ª giornata al Taliercio. Con ritorno all'Unipol Forum si disputerà il 7 febbraio 2027 (19° turno). La sfida in campionato tra le due squadre protagoniste anche quest'anno in Eurolega, Armani Olimpia Milano e Virtus Bologna, si disputeranno nel weekend del 25 ottobre 2026 (5° turno) all'Unipol Forum di Assago e del 24 gennaio 2027 (17° turno) all'Unipol Hall di Bologna. Nella Serie A SisalClub 2026/27 ci sarà anche il derby di Roma tra Maxima e BC SPQR, che si disputerà nel 3° (11 ottobre 2026) e nel 17° turno (24 gennaio 2027).

Tra le date che i tifosi segneranno in rosso sul proprio calendario, Cantù-Varese (6 dicembre 2026 e 7 febbraio 2027), Napoli-Scafati (8 novembre 2026 e 14 febbraio 2027), Treviso-Venezia (25 ottobre 2026 e 24 gennaio 2027) Udine-Trieste (6 dicembre 2026 e 31 gennaio 2027). Durante il periodo natalizio la Serie A scenderà in campo in due turni: domenica 20 e domenica 27 dicembre. La Virtus Bologna disputerà le sue gare casalinghe al PalaDozza sino al mese di novembre: in dicembre è infatti previsto il trasferimento nella nuova Unipol Hall a BolognaFiere.

La stagione regolare 2026/2027 non prevede turni infrasettimanali. Le date della post-season verranno ufficializzate in base al cammino delle squadre italiane nelle competizioni europee per Club.

Le migliori otto squadre al termine del girone di andata si contenderanno la Coppa Italia nella Final Eight, in programma dal 17 al 21 febbraio 2027. Per il quinto anno consecutivo, la manifestazione si disputerà all'Inalpi Arena di Torino. In questa stagione sono previste due finestre dedicate alle attività delle Nazionali, con le partite valide per la qualificazione alla FIBA World Cup 2027. Il campionato si ferma di conseguenza nei weekend del 29 novembre 2026 e del 28 febbraio 2027.

Il calendario completo di LBA 2026/2027: le partite dell'Apu Udine

1ª GIORNATA | Apu Udine-Scafati, domenica 27 settembre

Ritaglio stampa ad uso esclusivo del destinatario, non riproducibile.

095047-ITOMLY

Aggiungi TuttoUdinese nelle fonti preferite di Google!

■ Tutte le partite di Serie A della tua squadra. Attiva l'Offerta di TIMVISION con DAZN!

ARTICOLI CORRELATI

Pozzo: "L'Udinese non è in vendita. Europa? Detto più volte, mi piacerebbe tornarci"

Udinese, Zemura ceduto in prestito al Watford: la nota del club friulano

Udinese, Collavino: "Unai Gomez è nel posto giusto, Chakvetadze ha grande qualità"

ALTRE NOTIZIE

Runjaic chiede Gudelj, l'Udinese accelera per il serbo. L'alternativa è Juan Jesus

Lazio a rilento, bene Torino e Cagliari, Udinese ko: le amichevoli di oggi in Serie A

Attenti a quei due: l'Udinese ha un Davis da big. E Zaniolo è già ritrovato

Kolo Muani ufficiale alla Juventus, i risultati delle amichevoli e non solo: le top news delle 22

Runjaic dopo il ko col Trabzonspor: "In una gara normale il fallo su Gueye è da rosso"

Zaniolo è scatenato, ma l'Udinese in amichevole col Trabzonspor alla fine perde 1-0

Zarraga: "Vedo un'Udinese forte, dalla scorsa stagione ho percepito un cambiamento"

Gino Pozzo: "L'interesse di alcuni gruppi verso l'Udinese è un riconoscimento al lavoro"

PRIMO PIANO

Kean al Como? Sì, ma solo quando la Fiorentina avrà in pugno il sostituto. Il punto

Cairo: "In Lega c'era una propensione per Conte ct. Era motivato, poteva…

Altro acquisto Fiorentina, il Napoli vende Gutierrez: i 10 colpi che dobbiamo…

La Juve ufficializza due colpi e parte per la tournée, Adzic e Joao Mario salutano

TUTTOmercatoWEB.com®
Editor: TC&C srl web content publisher since 1994
Testata giornalistica Aut.Trib.di Arezzo n. 13/05 del 10/11/2005
Direttore Responsabile: Niccolò Ceccarini
Iscritto al Registro Operatori di Comunicazione n. 18246
Copyright © 2000-2026 - TUTTOmercatoWEB.com ®
Tutti i diritti riservati

REDAZIONE
EVENTI TMW
MOBILE
RSS
CONTATTI
ACCESSIBILITY

TMW RADIO SPORT
TMW NEWS
TMW magazine
TMW Mob

Ritaglio stampa ad uso esclusivo del destinatario, non riproducibile.
095047-IT0MLY

Quotidiano
03-08-2026
Pagina 31
Foglio 1

TUTTOSPORT

Tiratura: 56.170
Diffusione: 19.004

www.ecostampa.it

LE DATE DELLA STAGIONE | IL 20-21 SETTEMBRE PRIMO TROFEO IN PALIO A TORTONA, UNA SETTIMANA DOPO IL VIA AL CAMPIONATO

Oggi il calendario della Serie A, antipasto Supercoppa

Federico Bettuzzi

Appuntamento oggi a mezzogiorno con i calendari della LBA SisalClub 2026-27. Sta per concludersi un'attesa mai così lunga, obbligata dall'aumento vertiginoso delle squadre italiane nelle Coppe (ben dieci, un record per la Serie A a 16 squadre) e dal caos del Monaco (il club monegasco, declassato da Eurolega a Eurocup, è stato poi escluso dalle competizioni transalpine in Pro-A e in Pro-B). Per tutta la scorsa settimana gli appassionati hanno atteso la pubblicazione delle tabelle, fino al comunicato di venerdì della LBA in cui è stato annunciato il rinvio a oggi.

L'edizione numero 105 del torneo maschile, come noto, partirà nel weekend del 26-27 settembre, preceduta dalla Supercoppa. Già decisi gli accoppiamenti per le semifinali di sabato 20 settembre alla Nova Arena di Tortona, valide per il primo trofeo dell'annata: da un lato le finaliste di Coppa Italia e scudetto (Derthona e Reyer) e dall'altra i campioni d'Italia di Milano e la Virtus Bologna, prima classificata dell'ultima regular season. Non solo la Supercoppa ma anche la coccarda verrà assegnata nuovamente in Piemonte, grazie alla conferma per il quinto anno consecutivo della partnership con l'Inalpi Arena di Torino che ospiterà ancora le Final Eight (dal 17 al 21 febbraio 2027). Decise anche le due soste per le finestre FIBA per la Nazionale impegnata nelle qualificazioni al Mondiale 2027: il campionato si fermerà a dal 23 novembre al 1° dicembre - azzurri in campo con la Turchia giovedì 26 e in trasferta in Serbia domenica 29 - e subito dopo la Coppa Italia, stanti le gare dell'Italbasket venerdì 26 febbraio 2027 con la Bosnia e il viaggio il 1à marzo in Turchia.

La Coppa Italia sarà assegnata alla Inalpi Arena per il 5° anno di fila

Tutto da scoprire invece il calendario di una regular season che si chiuderà il 9 maggio 2027 decretando le otto squadre qualificate per i playoff scudetto e le due retrocessioni in Serie A2. Ma già gli osservatori definiscono la prossima edizione della LBA come la più competitiva di sempre: merito degli investimenti compiuti dai gruppi stranieri, dalle romane a Varese e Napoli. Proprio i campani ieri hanno annunciato l'ingaggio dell'ex triestino Jahmi'us Ramsey, top scorer dell'ultima stagione, mentre Maxima Roma avrebbe risolto con Udine il braccio di ferro su Mirza Alibegovic e starebbe per ufficializzare gli arrivi dell'ex reggiano Brynton Lemar e del lungo Gora Camara.

L'Olimpia Milano ha conquistato l'ultima Serie A

Ritaglio stampa ad uso esclusivo del destinatario, non riproducibile.

095047-ITOMLY

ALTRI SPORT

Ufficializzato il calendario della Serie A 2026/27: il derby con Trieste a dicembre e gennaio

Il 27 settembre esordio al PalaCarnera contro Scafati

Autore: Redazione | 3 Agosto 2026

La **Lega Basket Serie A** ha ufficializzato il calendario della stagione 2026/2027, che vedrà l'A**PU Old Wild West Udine** affrontare il suo secondo campionato consecutivo nella massima serie. La formazione guidata da coach Adriano Vertemati si prepara a una nuova annata con l'obiettivo di confermare il proprio percorso di crescita e continuare a recitare un ruolo da protagonista nel basket italiano.

La regular season prenderà il via **domenica 27 settembre** e si concluderà **domenica 9 maggio 2027,** senza turni infrasettimanali. Al termine del girone d'andata, in programma **il 10 gennaio, saranno definite le otto squadre qualificate alla Final Eight di Coppa Italia, che si disputerà dal 17 al 21 febbraio 2027 all'Inalpi Arena di Torino**.

L'esordio stagionale dei bianconeri sarà davanti al pubblico del PalaCarnera Credifriuli, dove domenica 27 settembre arriverà la neopromossa **Scafati.** Una settimana più tardi l'APU sarà impegnata sul campo di Cantù, prima di tornare tra le mura amiche per affrontare Trento.

Tra gli appuntamenti più attesi dai tifosi spicca naturalmente il **derby contro Trieste. La gara d'andata si giocherà al PalaCarnera il 6 dicembre, mentre il ritorno è in programma il 31 gennaio all'Allianz Dome.**

Di grande fascino anche gli incroci con le big del campionato. **L'APU ospiterà Olimpia Milano il 15 novembre e Virtus Bologna il 14 marzo, mentre farà visita ai campioni d'Italia di Milano il 21 marzo. La sfida contro la Reyer Venezia, finalista dell'ultima stagione, è prevista il 3 gennaio al Taliercio e il 27 marzo al PalaCarnera.**

CERCA
Digita e premi invio...

ULTIME NOTIZIE

L'Udinese tratta con il PSV Eindhoven il terzino...
10:02

Messaggero Veneto: Udinese col vizio del gol a...
08:24

Tuttosport: Palo di Zaniolo, Udinese a secco in Austria...
08:14

Corriere dello sport: Una nuova sconfitta per l'Udinese
08:09

Gazzetta dello sport: Udinese, vittoria rimandata. Zaniolo mezz'ora...
08:01

Zarraga: "Squadra di persone con grandi valori, dobbiamo...
19:41

Udinese- Trabzonspor, ultimo test in Austria per l'Udinese
16:38

Ritaglio stampa ad uso esclusivo del destinatario, non riproducibile.

095047-ITOMLY

Il girone d'andata si chiuderà il 10 gennaio con la sfida casalinga contro Reggio Emilia, mentre il campionato terminerà il 9 maggio sul parquet della BC Roma SPQR.

Il **General Manager Andrea Conti** guarda con attenzione alle prime giornate del campionato, sottolineando come l'avvio della stagione possa indirizzare il percorso dell'APU: *"Siamo molto contenti di conoscere il nostro cammino e il percorso che ci aspetta nella prossima stagione. Esordire davanti al nostro pubblico rappresenta un'opportunità importante: iniziare il campionato al PalaCarnera Credifriuli, con il calore e il sostegno dei nostri tifosi, sarà sicuramente uno stimolo in più per tutta la squadra."*

Conti, però, preferisce non soffermarsi troppo sulla sequenza delle avversarie: *"Alla fine dovremo affrontare tutti e non sono uno che ama fare calcoli guardando il calendario. La nostra attenzione è rivolta esclusivamente al lavoro quotidiano. L'obiettivo è arrivare al 27 settembre nelle migliori condizioni possibili, così da farci trovare pronti fin dalla prima giornata e iniziare il campionato con l'atteggiamento giusto."*

Coach **Adriano Vertemati** accoglie con favore il calendario, a partire da un dettaglio che ritiene particolarmente significativo: il debutto davanti al pubblico del PalaCarnera Credifriuli: *"Mi fa molto piacere esordire in casa. Ritrovare subito il nostro pubblico, soprattutto per una squadra nuova all'inizio della stagione, può essere molto importante. Sentire fin da subito il calore dei nostri tifosi ci dà entusiasmo e rappresenta uno stimolo ulteriore."*

L'allenatore bianconero rivolge poi lo sguardo alle prime settimane di campionato, che vedranno l'APU affrontare avversarie considerate dirette nella corsa ai rispettivi obiettivi.

"Analizzando le prime quattro giornate, come spesso accade, ci troveremo di fronte a squadre più o meno della nostra fascia. Saranno partite importanti fin dall'inizio e per questo dovremo farci trovare immediatamente pronti. La preparazione estiva sarà costruita con l'obiettivo di arrivare nelle migliori condizioni possibili già all'esordio, perché partire bene potrà avere un peso importante sull'intera stagione."

Anche nel corso della stagione 2026/27 sono previste due finestre dedicate alle Nazionali per le qualificazioni alla FIBA World Cup 2027, con il campionato che osserverà una pausa nei weekend del 29 novembre e del 28 febbraio.

Il calendario offrirà all'APU un percorso impegnativo ma ricco di sfide stimolanti, nel quale i bianconeri saranno chiamati a confermare quanto di buono mostrato nella passata stagione. Forte dell'entusiasmo di una campagna abbonamenti da record e di un roster ulteriormente rafforzato, la squadra di Vertemati si prepara ad affrontare un nuovo campionato con l'ambizione di consolidarsi definitivamente tra le realtà più competitive della Serie A.

Il calendario dell'APU Udine

1ª giornata (27 settembre)

APU Udine – Scafati

2ª giornata (4 ottobre)

Cantù – APU Udine

3ª giornata (11 ottobre)

CORRELATI

Denzel Valentine è un nuovo giocatore dell'APU Udine
20 Luglio 2026

"Amami Ancora": l'APU Udine presenta la Campagna Abbonamenti 2026/2027
3 Luglio 2026

Žan Mark Šiško è il nuovo playmaker dell'APU Udine
29 Giugno 2026

Serie A: il calendario delle prime 5 giornate
24 Giugno 2026

Apu, Stefano Comuzzo entra a fare parte dello staff del Settore Giovanile
12 Giugno 2026

Ritaglio stampa ad uso esclusivo del destinatario, non riproducibile.

095047-ITOMLY

APU Udine – Trento

4ª giornata (18 ottobre)

Treviso – APU Udine

5ª giornata (25 ottobre)

Maxima Roma – APU Udine

6ª giornata (1 novembre)

APU Udine – Tortona

7ª giornata (8 novembre)

Varese – APU Udine

8ª giornata (15 novembre)

APU Udine – Olimpia Milano

9ª giornata (22 novembre)

Verona – APU Udine

10ª giornata (6 dicembre)

APU Udine – Trieste

11ª giornata (13 dicembre)

Virtus Bologna – APU Udine

12ª giornata (20 dicembre)

APU Udine – BC Roma SPQR

13ª giornata (27 dicembre)

APU Udine – Napoli

14ª giornata (3 gennaio)

Reyer Venezia – APU Udine

15ª giornata (10 gennaio)

APU Udine – Reggio Emilia

16ª giornata (17 gennaio)

Tortona – APU Udine

17ª giornata (24 gennaio)

APU Udine – Cantù

18ª giornata (31 gennaio)

Ritaglio stampa ad uso esclusivo del destinatario, non riproducibile.
095047-ITOMLY

Trieste – APU Udine

19ª giornata (7 febbraio)

Trento – APU Udine

20ª giornata (14 febbraio)

APU Udine – Verona

21ª giornata (7 marzo)

Scafati – APU Udine

22ª giornata (14 marzo)

APU Udine – Virtus Bologna

23ª giornata (21 marzo)

Olimpia Milano – APU Udine

24ª giornata (27 marzo)

APU Udine – Reyer Venezia

25ª giornata (4 aprile)

Napoli – APU Udine

26ª giornata (11 aprile)

APU Udine – Varese

27ª giornata (18 aprile)

Reggio Emilia – APU Udine

28ª giornata (25 aprile)

APU Udine – Maxima Roma

29ª giornata (2 maggio)

APU Udine – Treviso

30ª giornata (9 maggio)

BC Roma SPQR – APU Udine

APU | CALENDARIO | DERBY | SCAFATI

articolo precedente

L'Udinese tratta con il PSV Eindhoven il terzino destro Sildillia

Ritaglio stampa ad uso esclusivo del destinatario, non riproducibile.
095047-ITOMLY

Ufficializzato il calendario della Serie A 2026/27 di basket

La Lega Basket Serie A ha ufficializzato il calendario della stagione 2026/2027, che vedrà l´APU Old Wild West Udine affrontare il suo secondo campionato consecutivo nella massima serie. La regular season prenderà il via domenica 27 settembre e si concluderà domenica 9 maggio 2027, senza turni infrasettimanali. Al termine del girone d´andata, in programma il 10 gennaio, saranno definite le otto squadre qualificate alla Final Eight di Coppa Italia, che si disputerà dal 17 al 21 febbraio 2027 all´Inalpi Arena di Torino. Anche nel corso della stagione 2026/27 sono previste due finestre dedicate alle Nazionali per le qualificazioni alla FIBA World Cup 2027, con il campionato che osserverà una pausa nei weekend del 29 novembre e del 28 febbraio. L´esordio stagionale dei bianconeri sarà davanti al pubblico del PalaCarnera Credifriuli, dove domenica 27 settembre arriverà la neopromossa Scafati. Entusiasmo al PalaCarnera. Tra gli appuntamenti più attesi dai tifosi, spicca il derby contro Trieste. La gara d´andata si giocherà al PalaCarnera il 6 dicembre, mentre il ritorno è in programma il 31 gennaio all´Allianz Dome. Il derby dello scorso campionato. Il girone d´andata si chiuderà il 10 gennaio con la sfida casalinga contro Reggio Emilia, mentre il campionato terminerà il 9 maggio sul parquet della BC Roma SPQR. Coach Adriano Vertemati ha accolto con favore il calendario, a partire da un dettaglio che ritiene particolarmente significativo, il debutto davanti al pubblico del PalaCarnera Credifriuli. Vertemati e Pedone dopo una vittoria. Il calendario dell´APU Udine 1ª giornata (27 settembre) APU Udine Scafati 2ª giornata (4 ottobre) Cantù APU Udine 3ª giornata (11 ottobre) APU Udine Trento 4ª giornata (18 ottobre) Treviso APU Udine 5ª giornata (25 ottobre) Maxima Roma APU Udine 6ª giornata (1 novembre) APU Udine Tortona 7ª giornata (8 novembre) Varese APU Udine 8ª giornata (15 novembre) APU Udine Olimpia Milano 9ª giornata (22 novembre) Verona APU Udine 10ª giornata (6 dicembre) APU Udine Trieste 11ª giornata (13 dicembre) Virtus Bologna APU Udine 12ª giornata (20 dicembre) APU Udine BC Roma SPQR 13ª giornata (27 dicembre) APU Udine Napoli 14ª giornata (3 gennaio) Reyer Venezia APU Udine 15ª giornata (10 gennaio) APU Udine Reggio Emilia 16ª giornata (17 gennaio) Tortona APU Udine 17ª giornata (24 gennaio) APU Udine Cantù 18ª giornata (31 gennaio) Trieste APU Udine 19ª giornata (7 febbraio) Trento APU Udine 20ª giornata (14 febbraio) APU Udine Verona 21ª giornata (7 marzo) Scafati APU Udine 22ª giornata (14 marzo) APU Udine Virtus Bologna 23ª giornata (21 marzo) Olimpia Milano APU Udine 24ª giornata (27 marzo) APU Udine Reyer Venezia 25ª giornata (4 aprile) Napoli APU Udine 26ª giornata (11 aprile) APU Udine Varese 27ª giornata (18 aprile) Reggio Emilia APU Udine 28ª giornata (25 aprile) APU Udine Maxima Roma 29ª giornata (2 maggio) APU Udine Treviso 30ª giornata (9 maggio) BC Roma SPQR APU Udine Navigazione articoli Tra fatica e divertimento

Ritaglio stampa ad uso esclusivo del destinatario, non riproducibile.

095047-ITOMLY

www.ecostampa.it

ECO NORD spa

VARESENOI.it
NOTIZIE OPINIONI IMMAGINI
Edizione locale IlNazionale.it

ECO NORD spa

CHE TEMPO FA

ADESSO 31°C
MAR 4 22.4°C 35.7°C
MER 5 22.7°C 36.6°C

@Datameteo.com

organizzazione di volontariato bulleali ascoltare aiutare accompagnare
RMF Radio Missione Francescana

RUBRICHE

Oroscopo
Necrologi
L'ultima contesa
La Varese Nascosta
Varese dalla vetrina
Un Occhio sul Mondo
io_viaggio_leggero
Non solo Fumetti
Varese in Verde
Le interviste di Mauro Cento
La lente sui quartieri
La camminata

BASKET | 03 agosto 2026, 12:11

Pallacanestro Varese, c'è il calendario: si parte in casa con Bologna. Derby a Cantù il 6 dicembre

La Lega Basket ha ufficializzato oggi a mezzogiorno il calendario della Regular Season. Si parte il 27 settembre. Sfida d'andata con Milano a inizio gennaio. Ecco tutte le partite

Capitan Librizzi è pronto a una grande stagione con la sua Varese

Magico inizio per la nuova e ambiziosa Pallacanestro Varese che affronterà nella prima giornata di campionato, il prossimo 27 settembre a Masnago, la Virtus Bologna. La prima trasferta sarà in Campania contro la neo promossa Scafati prima di tornare in casa con Trieste. Il derby di andata a Cantù è fissato per il 6 dicembre, mentre la sfida di andata con Milano arriverà con l'anno nuovo il 3 gennaio in trasferta.

La Lega Basket ha ufficializzato oggi a mezzogiorno il calendario della

IN BREVE

lunedì 03 agosto

Ritaglio stampa ad uso esclusivo del destinatario, non riproducibile.
095047-ITOMLY

www.ecostampa.it

ACCADEVA UN ANNO FA

Cronaca
Curiglia, cade nella notte all'Alpone: 46enne a Varese in elisoccorso

Busto Arsizio
Rissa e lancio di bottiglie di vetro. Istanti di paura in centro a Busto: «Eravamo pietrificati»

Varese in Verde
VARESE IN VERDE - L'orto, un piacere da vivere piano piano per un'estate a portata di mano

Leggi tutte le notizie

Regular Season della **LBA Serie A SisalClub 2026/27** *(in allegato)*. Anche in questa stagione è stata applicata la logica del calendario asimmetrico, che presenta il girone di ritorno diverso nella sequenza delle gare rispetto a quello della andata.

LE DATE DELLA REGULAR SEASON

La regular season 2026/27 prenderà il via nel weekend del **27 settembre**, una settimana dopo il primo evento stagionale, la Supercoppa LBA 2026 alla Nova Arena di Tortona.

Il girone d'andata, che eleggerà le 8 protagoniste della Final Eight di Coppa Italia di Torino, si concluderà **domenica 10 gennaio 2027**.

L'ultimo turno di regular season è previsto per **domenica 9 maggio 2027**.

La prima riedizione in campionato delle ultime LBA Finals tra Armani Olimpia Milano e Umana Reyer Venezia è in programma per il turno del 20 dicembre alla 12ª giornata al Taliercio. Con ritorno all'Unipol Forum si disputerà il 7 febbraio 2027 (19° turno).

La sfida in campionato tra le due squadre protagoniste anche quest'anno in Eurolega, Armani Olimpia Milano e Virtus Bologna, si disputeranno nel weekend del 25 ottobre 2026 (5° turno) all'Unipol Forum di Assago e del 24 gennaio 2027 (17° turno) all'Unipol Hall di Bologna.

Nella Serie A SisalClub 2026/27 ci sarà anche il derby di Roma tra Maxima e BC SPQR, che si disputerà nel 3° (11 ottobre 2026) e nel 17° turno (24 gennaio 2027).

Tra le date che i tifosi segneranno in rosso sul proprio calendario, Cantù-Varese (6 dicembre 2026 e 7 febbraio 2027), Napoli-Scafati (8 novembre 2026 e 14 febbraio 2027), Treviso-Venezia (25 ottobre 2026 e 24 gennaio 2027) Udine-Trieste (6 dicembre 2026 e 31 gennaio 2027).

Durante il periodo natalizio la Serie A scenderà in campo in due turni: domenica 20 e domenica 27 dicembre.

La Virtus Bologna disputerà le sue gare casalinghe al PalaDozza sino al mese di novembre: in dicembre è infatti previsto il trasferimento nella nuova Unipol Hall a BolognaFiere.

La stagione regolare 2026/2027 non prevede turni infrasettimanali.

I PLAYOFF

Le date della post-season verranno ufficializzate in base al cammino delle squadre italiane nelle competizioni europee per Club.

LA FINAL EIGHT 2027 DAL 17 AL 21 FEBBRAIO A TORINO

Le migliori otto squadre al termine del girone di andata si contenderanno la Coppa Italia nella Final Eight, in programma dal 17 al 21 febbraio 2027. Per il quinto anno consecutivo, la manifestazione si disputerà all'Inalpi Arena di Torino.

LE FINESTRE PER LE NAZIONALI

In questa stagione sono previste due finestre dedicate alle attività delle Nazionali, con le partite valide per la qualificazione alla FIBA World Cup 2027. Il campionato si ferma di conseguenza nei weekend del 29 novembre 2026 e del 28 febbraio 2027.

Ecco in allegato il calendario completo

Files:

Calendario LBA Serie A Sisal Club 2026-27 1 (107 kB)

Redazione

Pallacanestro Varese, c'è il calendario: si parte in casa con Bologna. Derby a Cantù il 6 dicembre

mercoledì 29 luglio

Varese, la ciliegina sulla torta si chiama Kamagate

lunedì 27 luglio

"Un'iradiddio" in G League, una scommessa in Europa: Varese, ecco Duke Jr per la panchina

domenica 26 luglio

Via XXV Aprile, i canestri restano, ma la palestra cambia vocazione

sabato 25 luglio

Tommaso Sacchetti assistente di Kastritis: «Cresciuto in questa città, non sarà un lavoro come gli altri...»

venerdì 24 luglio

LeBron James ha scelto la sua prossima e ultima squadra, va a Philadelphia

Pallacanestro Varese vestirà Macron

giovedì 23 luglio

Lo stadio? «Nel Pgt è assolutamente previsto. Insieme al palazzetto e alle aree limitrofe...»

sabato 18 luglio

«La mia nazionale, specchio di un popolo che sa sempre come non morire»

venerdì 17 luglio

Varese cala la carta Roby: oltre 150 partite NBA per la nuova ala biancorossa

Leggi le ultime di: Basket

Ritaglio stampa ad uso esclusivo del destinatario, non riproducibile.

095047-ITOMLY

PALLACANESTRO VARESE, BATTESIMO DI FUOCO IN CAMPIONATO: ALLA PRIMA GIORNATA C'È LA VIRTUS BOLOGNA

LBA ha diramato il calendario ufficiale della prossima stagione. I biancorossi aprono all'Itelyum Arena contro le V Nere. Derby con Cantù alla decima giornata, quello con Milano la prima sfida del 2027

3 Agosto 2026, 12:09 198 0

AXA Sviluppo & Trading Agenzia di Assicurazioni

ALBINI e CASTELLI S.r.l.
EDILIZIA INDUSTRIALE CIVILE RESTAURO E RISANAMENTO CONSERVATIVO

Sarà un battesimo di fuoco in campionato quello della **Pallacanestro Varese** che, nella prima giornata, affronterà in casa la **Virtus Bologna**. Lega Basket ha infatti appena comunicato il calendario ufficiale della Regular Season prossima stagione, che inizierà nel weekend del 26-27 settembre e si concluderà il 9 maggio.

Ritaglio stampa ad uso esclusivo del destinatario, non riproducibile.

095047-ITOMLY

Dopo le V Nere i biancorossi faranno visita a **Scafati** nella seconda giornata ed ospiteranno **Trieste** all'Itelyum Arena alla terza. Il derby con **Cantù** arriverà alla decima giornata fuori casa (oggi calendarizzata per domenica 6 dicembre, ma bisognerà attendere poi di volta in volta la programmazione TV), mentre quello con **Milano** sarà la prima sfida del 2027, il 3 gennaio, al Forum.

I PLAYOFF

Le date della post-season verranno ufficializzate in base al cammino delle squadre italiane nelle competizioni europee per Club.

LA FINAL EIGHT 2027 DAL 17 AL 21 FEBBRAIO A TORINO

Le migliori otto squadre al termine del girone di andata si contenderanno la Coppa Italia nella Final Eight, in programma dal 17 al 21 febbraio 2027. Per il quinto anno consecutivo, la manifestazione si disputerà all'Inalpi Arena di Torino.

LE FINESTRE PER LE NAZIONALI

In questa stagione sono previste due finestre dedicate alle attività delle Nazionali, con le partite valide per la qualificazione alla FIBA World Cup 2027. Il campionato si ferma di conseguenza nei weekend del 29 novembre 2026 e del 28 febbraio 2027.

Questo il calendario completo.

Calendario LBA Serie A SisalClub 2026-27Download

Alessandro Burin

Articolo precedente
BASKET IN CARROZZINA, ALE PEDRON VOLA AL MONDIALE: L'EX CAPITANO HS VARESE TRA I DODICI AZZURRI PER OTTAWA

Articolo successivo
FUTURA VOLLEY, LUCCHINI AVVERTE: "SARÀ LA A2 PIÙ FORTE DEGLI ULTIMI ANNI". IL 10 AGOSTO VIA ALLA STAGIONE

Ritaglio stampa ad uso esclusivo del destinatario, non riproducibile.
095047-ITOMLY

LBA, VERSO I RADUNI: SETTE SQUADRE GIÀ AL COMPLETO. IL PUNTO SUI ROSTER DEL CAMPIONATO

MAPPA PANCHINE DI LBA – SPQR ROMA – CASEY NON SI FA. PER LA MAXIMA SEMPRE CALDO COTELLI

LBA CAMBIA NAMING: SARÀ ASSOCIATA A SISALCLUB

LASCIA UN COMMENTO

Commento:

Nome:

Email:

Sito Web:

☐ Salva il mio nome, email e sito web in questo browser per la prossima volta che commento.

PUBBLICA COMMENTO

VARESE SPORT

CHI SIAMO

Via Caracciolo 29, 21100 Varese - Tel. 0332 226239 - redazione@varese-sport.com
Aut. del trib. di Varese n. 345 del 09-02-1979 - Prodotto da Sunrise Media - Direttore Responsabile: Michele Marocco - **Cookie policy Pubblicità**

Contattaci: **redazione@varese-sport.com**

Ritaglio stampa ad uso esclusivo del destinatario, non riproducibile.

095047-ITOMLY

ilrestodelcarlino.it
il Resto del Carlino
www.ecostampa.it
QUOTIDIANO NAZIONALE

Accedi

Tra finanza e sostenibilità

Valerio Baroncini

ANCONA

Abbonamento online

Primo mese a 1 €

Due agostoErosione spiaggiaTregua caldoSconti hotelSimona VenturaA14 casello chiuso

CITTÀ MENÙ SPECIALI VIDEO ULTIM'ORA Ricerca

2 ago 2026

SILVIA SANTINI
Cultura E Spettacoli

Sorpresa in Riviera del Conero, c'è Eros Ramazzotti in vacanza tra Sirolo e Numana

Il grande cantante ha fatto tappa nelle Marche. Il soggiorno al View palace hotel, dove ha avuto modo di provare la cucina dello chef Antonio Lerro. In passato aveva fatto anche tappa a Portonovo

Ritaglio stampa ad uso esclusivo del destinatario, non riproducibile.

095047-ITOMLY

ilrestodelcarlino.it
il Resto del Carlino

www.ecostampa.it

Eros Ramazzotti si è concesso un po' di relax tra Sirolo e Numana

PER APPROFONDIRE:

ARTICOLO: Sos, la spiaggia 'mangiata': "Il mare avanza ancora. Via alcuni ombrelloni"

ARTICOLO: Agosto, corsa al ribasso negli hotel: 60 euro al giorno nella prima settimana

ARTICOLO: Stop ai parcheggi come garage. Apm rivede le regole della sosta. Strutture coperte sotto la lente

Ricevi le notizie de il Resto del Carlino su Google

Seguici

Numana (Ancona), 2 agosto 2026 – Sorpresa per i tifosi della **Riviera del Conero** dove ha fatto capolino il grande **Eros Ramazzotti**. Il noto cantante si è concesso un po' di relax prima a **Sirolo** e poi a **Numana**. Tra autografi, strette di mano e selfie in tanti hanno goduto della sua presenza.

Tra coloro che sono riusciti a fare una foto con la star della musica c'è anche il **consigliere comunale di Ancona Arnaldo Ippoliti**, **capogruppo di Ancona Protagonista** che ha incontrato **Ramazzotti al ristorante "Silvio"** a strapiombo sul mare sirolese.

Il cantante di successi come 'Terra promessa' o 'Più bella cosa' ne ha approfittato per ringraziarlo dell'aver scelto l'anconetano e le Marche per una breve vacanza.

A Numana ha soggiornato al **View place hotel** dove ha avuto modo di provare la cucina molto apprezzata dallo chef Antonio Lerro e ringraziare per le bellezze asporate. Non è la prima volta che Eros viene in visita sul Conero, il cantante in passato aveva fatto anche tappa a **Portonovo**.

APPROFONDISCI:

Sos, la spiaggia 'mangiata': "Il mare avanza ancora. Via alcuni ombrelloni"

Ritaglio stampa ad uso esclusivo del destinatario, non riproducibile.

095047-ITOMLY

ilrestodelcarlino.it
il Resto del Carlino
www.ecostampa.it

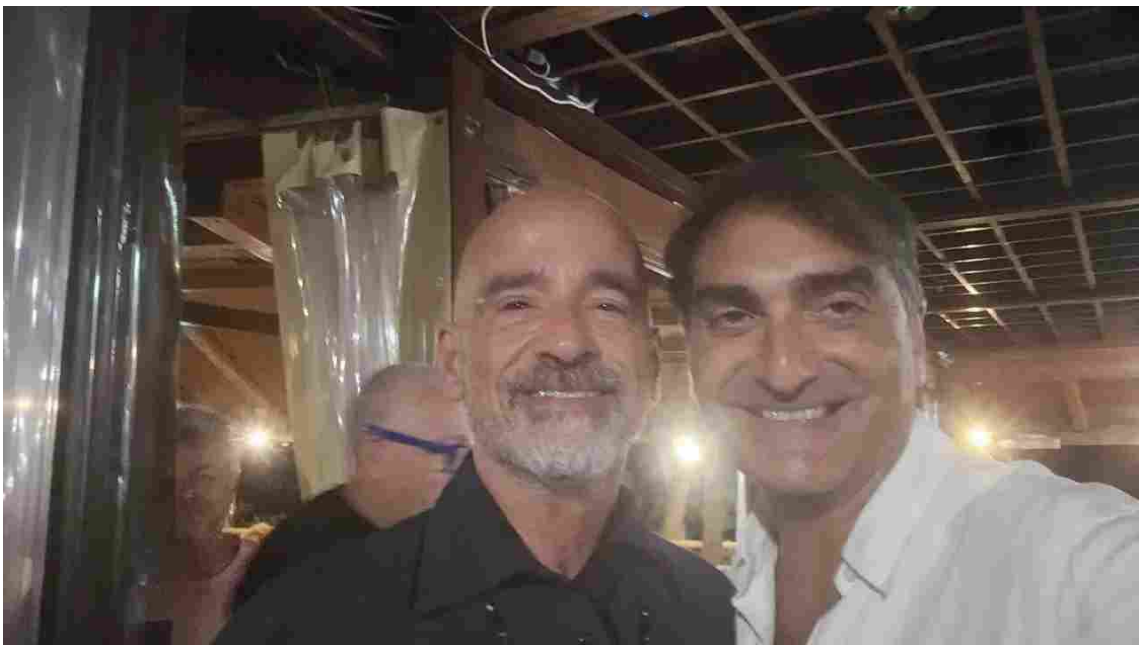

Il cantante con Ippoliti a Sirolo

Il tour europeo di Eros: i concerti del 2027

Eros Ramazzotti si esibirà nella **primavera** del **2027** con concerti in tutta Europa: da **Bruxelles** a **Monaco di Baviera**, passando per **Barcellona**, **Madrid**, **Praga** e **Vienna**. Ecco l'elenco completo delle date: **1° aprile 2027** sarà in **Lussemburgo (Rockhal)**, il **4 aprile** a **Bruxelles (Forest National)** e il **6 aprile** ad **Amsterdam (Ziggo Dome)**; poi Ramazzotti andrà in **Germania**, precisamente l'**8 aprile** a **Düsseldorf (PSD Bank Dome),** l'**11** ad **Hannover (ZAG Arena),** il **14** a **Mannheim (SAP Arena)** e il **16 aprile** a **Monaco di Baviera (Olympiahalle)**.

Il cantante si sposterà poi tra **Svizzera, Francia e Spagna**: il 20 aprile 2027 sarà a **Zurigo** (Hallenstadion), il 22 aprile a **Grenoble** (Palais des Sports), il 24 a **Montpellier** (Sud de France Arena) e il 27 a **Barcellona** (Palau Sant Jordi). Aprile si chiude il 30 a **Madrid** (Movistar Arena), a maggio **Eros** resterà in Spagna anche per le date di **Pamplona** (2 maggio, Navarra Arena) e

Ritaglio stampa ad uso esclusivo del destinatario, non riproducibile.
095047-ITOMLY

Valencia (4 maggio, Roig Arena).

Prima di chiudere il tour europeo, Eros Ramazzotti si esibirà anche in Italia: **Milano** (7 maggio, Unipol Dome), **Bologna** (11 maggio, Casalecchio di Reno), **Firenze** (13 maggio, Nelson Mandela Forum), **Torino** (15 maggio, Inalpi Arena). Poi Eros tornerà all'estero e canterà a **Losanna** (18 maggio, Vaudoise Arena), **Praga** (20 maggio, O2 Arena), **Lodz** (22 maggio, Atlas Arena), **Vienna** (25 maggio, Wiener Stadthalle D).

© Riproduzione riservata

TAG DELL'ARTICOLO

Concerti | Musica | Turismo | Tournée | Eros Ramazzotti

Ritaglio stampa ad uso esclusivo del destinatario, non riproducibile.

095047-ITOMLY

POTREBBE INTERESSARTI ANCHE

Cultura e spettacoli
Morro d'alba, Gershwin and Bernstein Songbook" apre il festival Pergolesi Spontini

Cultura e spettacoli

TORINOCRONACA
L'EDITORIALE IL BORGHESE
EDIZIONE DIGITALE ABBONAMENTI
RESTA AGGIORNATO NEWSLETTER
EDIZIONE DIGITALE

ULTIME NOTIZIE TORINO PROVINCIA CRONACA ECONOMIA TENDENZE TEMPO LIBERO SPORT SPECIALI CRPIEMONTE

- >
- Torino Cronaca
- >
- News
- >
- Sport

DALL'AVVOCATURA ALLA VETTA DEL TENNIS MONDIALE OVER 85

Tito Morsero, il n. 1 al mondo Over 85 che si allena a Torino e sfida il tempo

La lezione di sport e di vita del campione torinese

ROBERTO LEVI
Email:
r.levi@tiscali.it
02 AGOSTO 2026 - 22:38

Ritaglio stampa ad uso esclusivo del destinatario, non riproducibile.

095047-ITOMLY

Tito Morsero, n. 1 nella classifica mondiale Over 85

Play Pause Resume Stop

Il tennis italiano maschile ha tre atleti ai primi posti dei ranking mondiali e uno è torinese. Si chiama **Tito Morsero, classe 1941,** e **guida la classifica ITF Over 85**. È in ottima compagnia ovviamente di **Jannik Sinner**, dominatore Atp, e del romano **Antonio Claudi**, capofila Over 80. Morsero è tesserato per il **Circolo della Stampa - Sporting** e suddivide la sua vita equamente fra le passioni per la **racchetta** e per il lavoro da **avvocato civilista**.

I più letti

SAN FRANCESCO AL CAMPO
Parla il pensionato torinese che ha vinto al SuperEnalotto: «Ora un viaggio e beneficenza»

PIEMONTE DA SCOPRIRE
Il piccolo borgo del Piemonte, uno dei più belli d'Italia

Ritaglio stampa ad uso esclusivo del destinatario, non riproducibile.

095047-ITOMLY

Powered by EVOLUTION GROUP

Buongiorno Tito, che ricordi ha dei suoi inizi?
«Avevo 16 anni e sono stato un autodidatta. Ho continuato a giocare anche a livello agonistico fino ai 21 e mezzo. Poi ho privilegiato il calcio, in Promozione nel Bacigalupo, e ho ripreso il tennis intorno ai 38 anni, grazie ad amici, con villa in collina e campo annesso. Mi sono però impegnato in modo più intenso dai 65 in poi».
Come si svolge la sua giornata?
«Dedico il mattino, a meno di urgenze inderogabili in tribunale, agli allenamenti, mentre nel pomeriggio sono in studio. Non è facile trovare con chi giocare, perché i miei coetanei si lamentano che li faccio correre troppo. Scelgo allora fasce più giovani e sono costretto a optare per i doppi, dove la fatica è minore».
Diventare n. 1 del mondo era un obiettivo?
«A gennaio sono tornato all'attività agonistica, dopo tre anni di pausa. Nel 2023 mi sono stati diagnosticati tre mesi di vita, per un tumore al pancreas. Per fortuna era benigno e l'operazione ha risolto tutto. Nel 2019 avevo già subìto un intervento d'urgenza di angioplastica, a causa di un infarto.
In questa stagione mi sono imbarcato in una sorta di sfida, che mettesse alla prova il mio corpo e la mia testa e puntasse ad arrivare in cima alla classifica».
Meglio di così non avrebbe potuto andare?
«In effetti sono soddisfatto. Mi sono aggiudicato i tornei 1000 di Mentone, Beaulieu sur Mer, Budapest, Bornemouth e Barcellona, oltre ai Campionati Europei, disputati ancora nella capitale ungherese. Ho così raggiunto i 4.000 punti, che sono il massimo conseguibile, potendo per regolamento contare solo sui quattro migliori risultati. Sono diventato n. 1, scavalcando l'australiano Gordon Waygood e spero di rimanerci il più a lungo possibile».
Com'è il suo tennis?
«La mia superficie prediletta è la terra rossa. Gioco prevalentemente da fondo campo e vado a rete solo quando sono costretto. Uso molto la smorzata, che è il mio colpo vincente assieme al diritto lungolinea. La mia dote migliore è la tenuta fisica. Ho un corpo atletico, per ragioni genetiche e anche perché, avendo sempre praticato sport, l'ho tenuto allenato, conservando una muscolatura efficiente».
Prossimo traguardo?
«La partecipazione ai Mondiali a squadre di Creta a ottobre. Nonostante con il bergamasco Giancarlo Milesi, il teatino Vanni Argentini e il modenese Roberto Fumagalli formiano un team molto competitivo, la Federazione sostiene che i costi siano eccessivi e noi siamo troppo vecchi per darle lustro. San Marino si è fatto avanti e ci ha proposto di giocare sotto la sua bandiera. Avremmo, dunque, un'alternativa, se dovesse andare male con la FITP, anche se mi dispiacerebbe non difendere il tricolore, essendo molto nazionalista».
Tennisti preferiti?
«Andre Agassi e poi Rafa Nadal. Oggi il mio beniamino non può che essere uno solo. In realtà mi entusiasmano le imprese non soltanto di Sinner, ma anche degli altri azzurri. Jannik mi piace molto, è un atleta intelligente, che anno dopo anno ha saputo aggiungere qualcosa di nuovo al suo bagaglio tecnico».
Segue le Nitto Atp Finals?
«Sono entusiasta della grande opportunità di averle a Torino e ne approfitto sempre per godermi sia gli allenamenti, che si svolgono in casa nostra al Training Center dello Sporting, sia le partite all'Inalpi Arena».

TAG
tito morsero , tennis , over 85 , Circolo della stampa Sporting , torino

Resta aggiornato, iscriviti alla nostra newsletter
Email

LOTTO
Estrazione Superenalotto: ecco i numeri vincenti di sabato 1 agosto

LOTTO
Estrazione Superenalotto: ecco i numeri vincenti di giovedì 30 luglio

/ In primo piano

Tito Morsero, il n. 1 al mondo Over 85 che si allena a Torino e sfida il tempo

Un gol di Dembélé stende il Burnley: il Toro di Abate vince e convince

Juventus, ecco Kolo Muani: visite, firma e subito a disposizione di Spalletti

Ritaglio stampa ad uso esclusivo del destinatario, non riproducibile.

095047-ITOMLY

2 Agosto 2026

zarabaza

Chi Siamo | Uno@Uno | Strade'89 | Taste&Win | Territori DiVini | Aeroporti On Line | Caltanissetta InForma | Newsletter | LiveStyle | Redazione Diffusa | Scrivici A Redazione@Unoaduno.it | Fai Da Te Se Ti Va! | Comunicatori E Giornalisti!! | Cookie Policy | Privacy Policy

MUSICA NEWS

Pride Village 2026: Gabry Ponte alla Fiera di Padova

Giuseppe Bettiol · 2 Agosto 2026

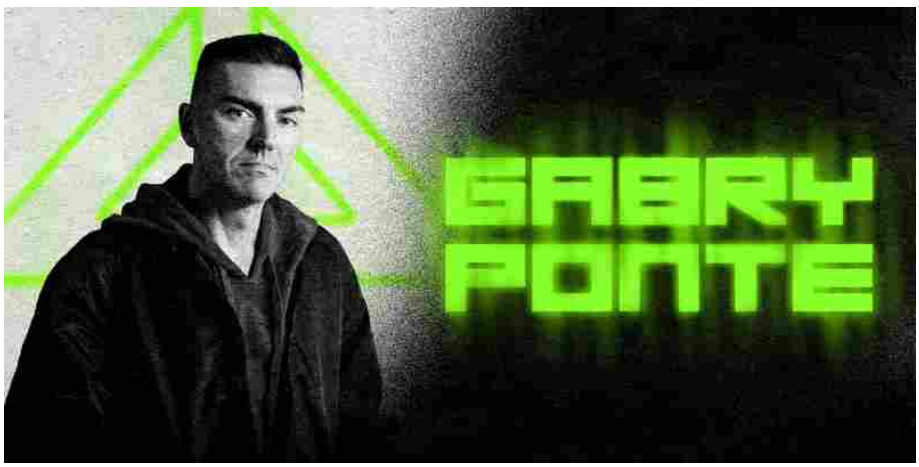

Pride Village 2026: Gabry Ponte alla Fiera di Padova

Sabato 29 agosto il DJ e producer italiano più ascoltato al mondo sale in consolle del Pride Village alla Fiera di Padova, reduce dal secondo sold out consecutivo allo Stadio San Siro di Milano e dall'annuncio del nuovo tour nei palazzetti Circotron – The Dance Show.

Il **Pride Village**, il grande festival estivo inclusivo organizzato da **Heddy Media**, ospita sabato **29 agosto** alla Fiera di Padova **Gabry Ponte**, protagonista della dance italiana sulla scena

Ritaglio stampa ad uso esclusivo del destinatario, non riproducibile.
095047-ITOMLY

internazionale.

Gabry Ponte: da Eiffel 65 al successo internazionale

Tutto parte nel 1998, quando Ponte produce ***Blue (Da Ba Dee)***, singolo d'esordio degli **Eiffel 65** che conquista le classifiche di tutto il mondo e vende oltre otto milioni di copie; il primo album del gruppo, ***Europop***, ne vende altre quattro milioni. È l'inizio di un percorso che nel 2000 porta gli Eiffel 65 a ricevere l'**European Music Award** come Miglior Artista Italiano nel Mondo, e che l'anno seguente vale a Ponte una prima nomination ai **Grammy Awards** nella categoria Best Dance Recording.

Avviato il progetto da solista, Ponte entra nella **Top 100 DJs** al numero 61 nel 2014 e continua a costruire la propria carriera internazionale. Nel 2021 arriva ***Thunder***, co-prodotto con il producer austriaco **LUM!X** e con **Prezioso**: il brano è a **quasi ottocento milioni** di stream su Spotify ed entra nelle classifiche di **Billboard**. L'anno seguente è la volta di ***We Could Be Together***, con **LUM!X** e **Daddy DJ**, certificato disco d'oro in Italia, Francia, Belgio e Paesi Bassi. Nel tempo le sue collaborazioni si allargano a nomi come **Tiësto**, **Dimitri Vegas & Like Mike**, **Sean Paul**, **Steve Aoki** e **Robin Schulz**.

Gabry Ponte verso il Pride Village 2026: il record di San Siro

Il 2024 segna i suoi primi venticinque anni di carriera, celebrati con un tour completamente sold out nelle arene italiane, dal **Forum di Milano** all'Inalpi **Arena** di Torino, dall'**Unipol Arena** di Bologna all'**Ippodromo Capannelle** di Roma. Nello stesso anno firma anche ***Mockingbird***, reinterpretazione del classico di Eminem realizzata con Tiësto e Dimitri Vegas & Like Mike: il brano **è prossimo a raggiungere i 200 milioni** di stream su Spotify e viene riconosciuto da **1001 Tracklists** come la traccia dance più supportata dell'anno.

L'anno successivo arriva ***Tutta l'Italia***, scelta come jingle ufficiale della **75ª edizione del Festival di Sanremo** e brano con cui Ponte rappresenta **San Marino** all'**Eurovision Song Contest** di Basilea, raggiungendo la finale davanti a un pubblico televisivo di 144 milioni di

Ritaglio stampa ad uso esclusivo del destinatario, non riproducibile.
095047-ITOMLY

persone. Il **28 giugno 2025** arriva poi il traguardo più importante: Ponte diventa il primo DJ della storia a esibirsi da headliner allo **Stadio San Siro** di Milano, davanti a 56.000 spettatori. Ci torna un anno dopo, il **27 giugno 2026**, per il secondo capitolo di **San Siro Dance**, che registra il sold out e porta a quasi 110.000 gli spettatori complessivi tra le due edizioni: sul palco, insieme alla reunion degli Eiffel 65, salgono anche **Salmo**, per il singolo ***Tik Tak***, e **Jovanotti**, per ***DNA***. È proprio durante quella serata che Ponte annuncia il nuovo tour nei palazzetti *Circotron – The Dance Show*, in partenza nel febbraio 2027.

Pride Village 2026: Heddy Media e i partner

La XIX edizione del Pride Village è organizzata da **Heddy Media** con il patrocinio del **Comune di Padova**.

Partner del Village sono: **Absolut Vodka**, tra i primi brand al mondo a sostenere apertamente la comunità LGBTQIA+ già nei primi anni '80, quando ancora nessun altro lo faceva. **Campari**, **Heineken**, **Pepsi**, **Pernod Ricard** e **Red Bull**.

Informazioni e biglietti

Prevendite e informazioni sono disponibili su Ticketmaster e sul sito www.pridevillage.it.

Tags: dance | estate 2026 | festival LGBTQIA+ | Fiera di Padova | gabry ponte | Pride Village

Precedente
Sile Jazz 2026 si chiude con venti concerti e quasi 1.800 presenze

ALTRI ARTICOLI

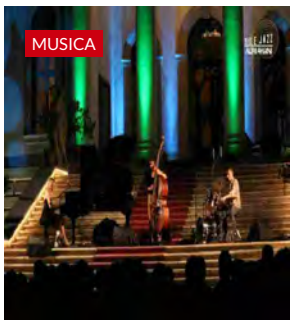

Sile Jazz 2026 si chiude con venti concerti e quasi 1.800 presenze

2 Agosto 2026 Giuseppe Bettiol

Human Rights Film Fest: cinema, incontri e diritti umani dal mondo Dal 9 al 13 settembre a Roma

2 Agosto 2026 Ellemedia

L'Orso di Messina fa il bis: cinque anni nella Top 50 d'Italia e miglior pizza in teglia di Sicilia

2 Agosto 2026 Redazione

CATEGORIE

aeroporti

Ambiente

Appunti di Viaggio

Archeologia

Arte

Ritaglio stampa ad uso esclusivo del destinatario, non riproducibile.
095047-ITOMLY

bluerating
ADVISORY & ASSET MANAGEMENT

Diffusione: 25.000

www.ecostampa.it

Ritratti di condivisione

Le più belle immagini delle convention e dei roadshow delle reti nel 2026

di MATTEO CHIAMENTI

Networking

Una fotografia talvolta può raccontare molto più di un semplice evento. Dietro un'immagine c'è una relazione, un'idea da abbracciare, una comunità professionale che si ritrova. Nei primi sei mesi del 2026 alcune delle principali reti italiane hanno trasformato **convention**, **roadshow** e **incontri con la clientela** in occasioni di confronto e di crescita. **BLUERATING** ne propone una selezione attraverso gli scatti più rappresentativi, società per società. –

Matteo Chiamenti

Ritaglio stampa ad uso esclusivo del destinatario, non riproducibile.

095047-ITOMLY

bluerating
ADVISORY & ASSET MANAGEMENT
www.ecostampa.it

Allianz Bank Financial Advisors

NO LIMITS (gennaio) - BEYOND THE HORIZON (maggio)

Allianz Bank Financial Advisors (***Paola Pietrafesa***, *amministratore delegato della società, 1)* ha riunito oltre 2.300 consulenti finanziari e i migliori agenti Allianz spa alla convention annuale **Beyond The Horizon**, svoltasi giovedì 28 maggio presso il centro congressi **Allianz MiCo di Milano**. L'evento ha delineato la visione strategica della banca per i prossimi anni, confermando il ruolo centrale della consulenza evoluta e della relazione con il cliente. Oltre alla convention, Allianz Bank FA ha organizzato nel 2026 il roadshow **No Limits**, con tre tappe a Roma, Bologna e Milano. Presenti all'evento i vice direttori generali **Mario Ruta** (2) e **Carlo Balzarini** (3).

Ritaglio stampa ad uso esclusivo del destinatario, non riproducibile.

095047-IT0MLY

www.ecostampa.it

Azimut

ASCOLTA E INNOVA: AI (gennaio)

Ascolta e innova: AI è stato il titolo della convention dei consulenti finanziari di **Azimut**, svoltasi a gennaio 2026 a Monte Carlo, che ha riunito circa 900 professionisti da tutta Italia. Sul palco sono intervenuti i vertici del gruppo, con il presidente **Pietro Giuliani** (1) e i ceo **Giorgio Medda** (2) e **Alessandro Zambotti** (3), insieme alla direzione strategica nazionale che guida la rete italiana composta da **Monica Liverani**, **Matteo D'Ettorre** e **Silvano Bramati**.

Ritaglio stampa ad uso esclusivo del destinatario, non riproducibile.

095047-ITOMLY

www.ecostampa.it

Credem

MEETING SU TUTTO IL TERRITORIO NAZIONALE (gennaio) - LEGÀMI (maggio)

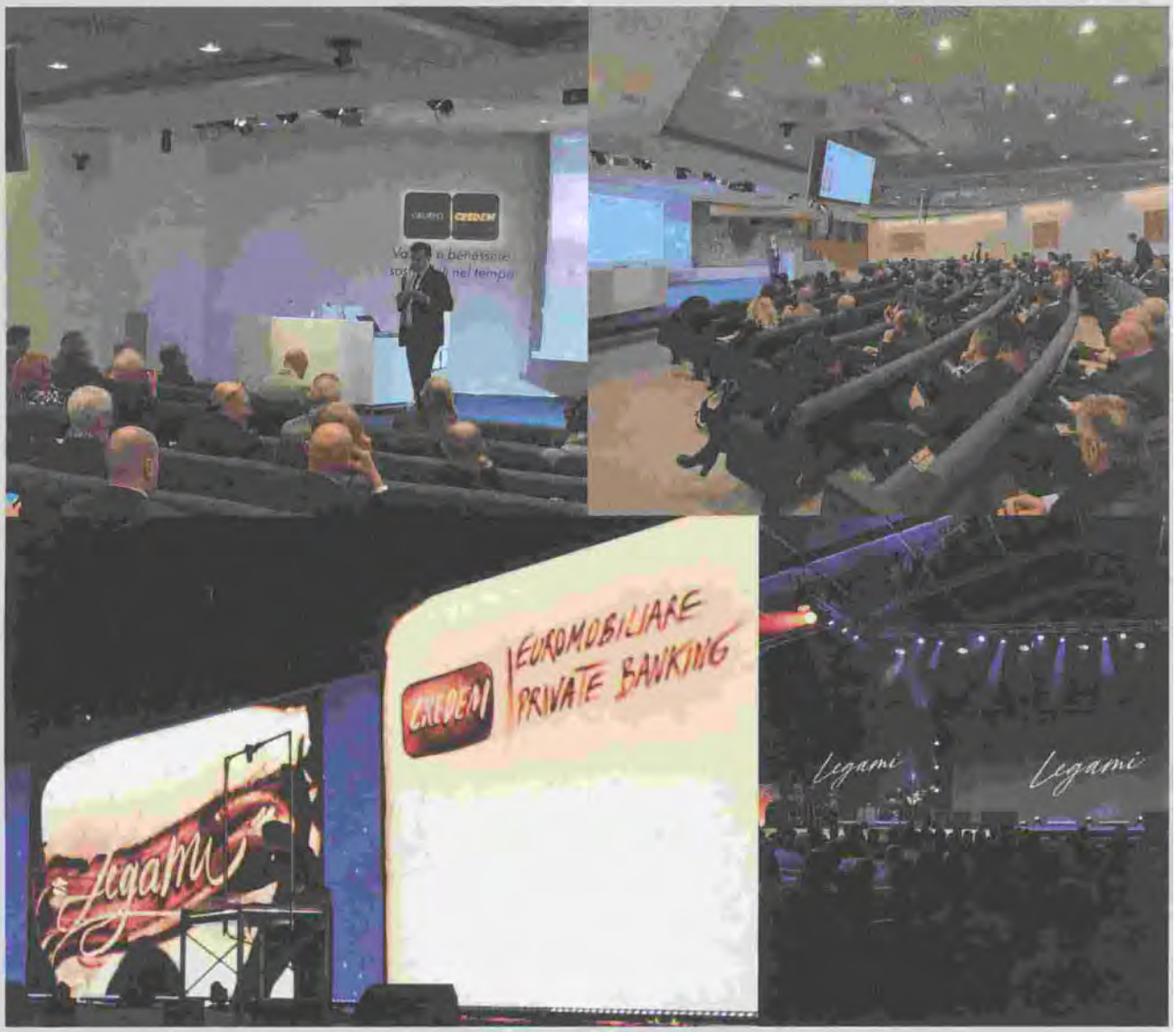

Nel mese di gennaio si sono svolti su tutto il territorio nazionale meeting per condividere le linee guida strategiche e commerciali del 2026 di **Credem**. Si è svolta a fine maggio, presso il **VOI Tanka Village** in **Sardegna**, la convention annuale di **Credem Euromobiliare Private Banking**, la banca del gruppo Credem specializzata nella gestione dei grandi patrimoni guidata dal direttore generale **Matteo Benetti**. L'Istituto ha celebrato i risultati record del 2025 in un evento denominato **Legàmi**, per mettere al centro il valore delle relazioni, della fiducia e della sinergia con i professionisti e le società del gruppo.

Ritaglio stampa ad uso esclusivo del destinatario, non riproducibile.

095047-ITOMLY

bluerating
ADVISORY & ASSET MANAGEMENT

www.ecostampa.it

Fideuram Intesa Sanpaolo PB

DIGITAL SPECIALIST MEETING 2026 (maggio)

Innovazione digitale, modello di servizio e nuove competenze a supporto della consulenza finanziaria sono stati al centro del **Digital Specialist Meeting 2026**, l'appuntamento annuale di **Fideuram Intesa Sanpaolo Private Banking** (***Fabio Cubelli***, *condirettore generale della società, 1,* ***Andrea Ghidoni***, *responsabile rete Fideuram, 2)* dedicato ai professionisti che accompagnano le reti nell'adozione degli strumenti digitali. L'incontro si è svolto lo scorso 28 maggio presso l'**IBM Innovation Studio di Milano**.

Ritaglio stampa ad uso esclusivo del destinatario, non riproducibile.

095047-IT0MLY

www.ecostampa.it

FinecoBank

FINECO INVESTMENT SEMINAR 2026 (giugno)

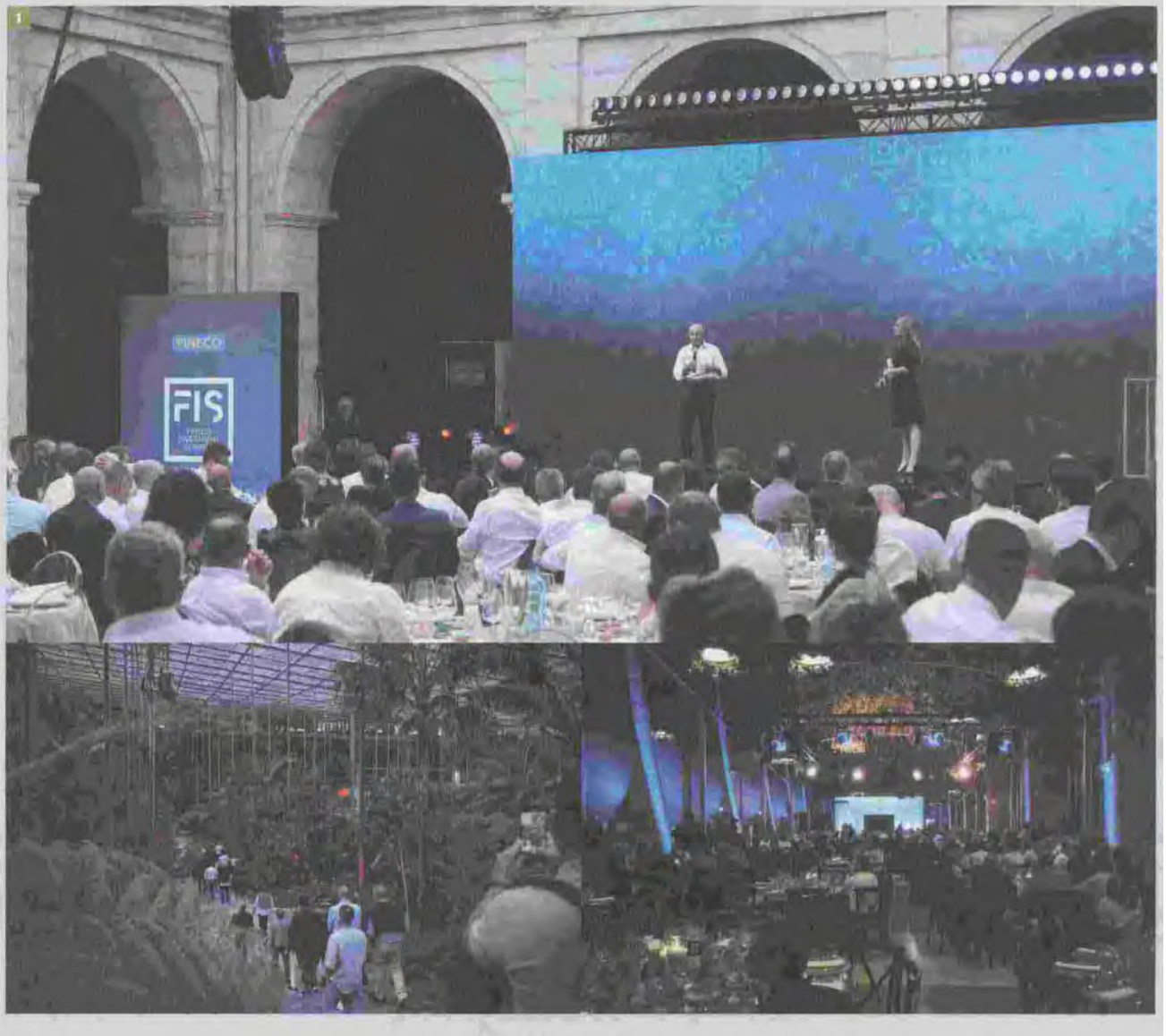

Lisbona ha ospitato dall'8 al 12 giugno il **Fineco Investment Seminar 2026** *(**Alessandro Foti**, amministratore delegato di FinecoBank, 1)*, che ha visto protagonisti i migliori 250 consulenti finanziari della rete della banca, capaci di distinguersi per un servizio di elevata qualità ai propri clienti. Per tutti i partecipanti è stata un'opportunità di formazione di alto livello e di confronto sulle migliori pratiche da applicare nella propria attività quotidiana.

Ritaglio stampa ad uso esclusivo del destinatario, non riproducibile.

095047-ITOMLY

www.ecostampa.it

Banca Generali

ROADSHOW BG 2026 (aprile) - **SENIOR PARTNER DAY** (giugno) - **FIDUCIA E TALENTO PER L'ECCELLENZA** (luglio)

Roadshow BG 2026 *(da sinistra a destra i vice direttori generali di Banca Generali* ***Andrea Ragaini*** *e* ***Marco Bernardi****, 1)*: sei tappe sul territorio dal 13 al 23 aprile (Bologna, Napoli, Roma, Torino, Padova e Milano) per incontrare la rete dei consulenti e condividere le nuove strategie di **Banca Generali** in una fase di mercato segnata da volatilità, tensioni geopolitiche e pressioni inflattive. **Senior Partner Day**: "Tendenze globali e impatti sui mercati finanziari", svoltosi a Milano il 16 giugno, è stato un momento di confronto sulle sfide dei mercati e sulle esigenze sempre più articolate della clientela private. **Fiducia e talento per l'eccellenza**, una serata dedicata all'eccellenza con **Federica Brignone** *(a sinistra, insieme all'amministratore delegato di Banca Generali* ***Gian Maria Mossa****, a destra, 2)*, al Teatro Gerolamo di Milano il 1° luglio. Un racconto del percorso della più grande sciatrice italiana, fatto di successi, ma soprattutto di sacrifici e momenti di difficoltà, mettendo al centro il valore del metodo, della disciplina e della fiducia come leve fondamentali per affrontare le sfide di ogni percorso di crescita e raggiungere risultati straordinari.

Ritaglio stampa ad uso esclusivo del destinatario, non riproducibile.

095047-IT0MLY

bluerating
ADVISORY & ASSET MANAGEMENT

www.ecostampa.it

Banca Mediolanum

BE DIFFERENT (maggio)

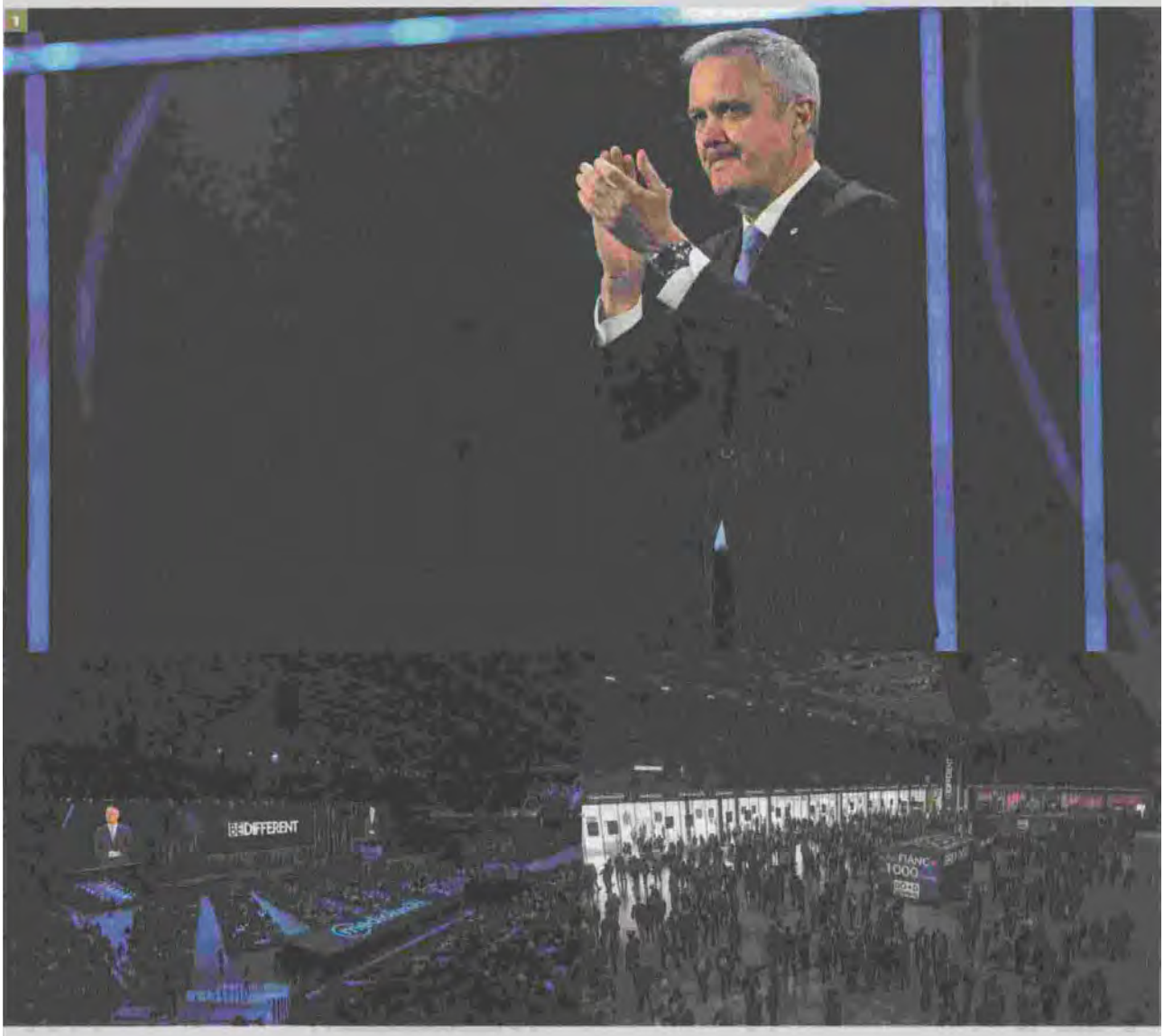

Si è svolta l'11 e il 12 maggio all'Inalpi **Arena** di **Torino** la convention nazionale di **Banca Mediolanum** (***Massimo Doris***, *amministratore delegato della società, 1*), dal titolo **Be Different**. L'appuntamento riunisce nel capoluogo piemontese l'intera community Mediolanum, coinvolgendo oltre 6mila spettatori tra Family Banker e dipendenti italiani ed esteri, ospiti istituzionali, partner, analisti finanziari e giornalisti.

Ritaglio stampa ad uso esclusivo del destinatario, non riproducibile.

095047-ITOMLY

www.ecostampa.it

Zurich Bank

BLUE POWER (gennaio) - **ZURICH BANK ON TOUR - LA NOSTRA FORZA, IL NOSTRO FUTURO** (luglio)

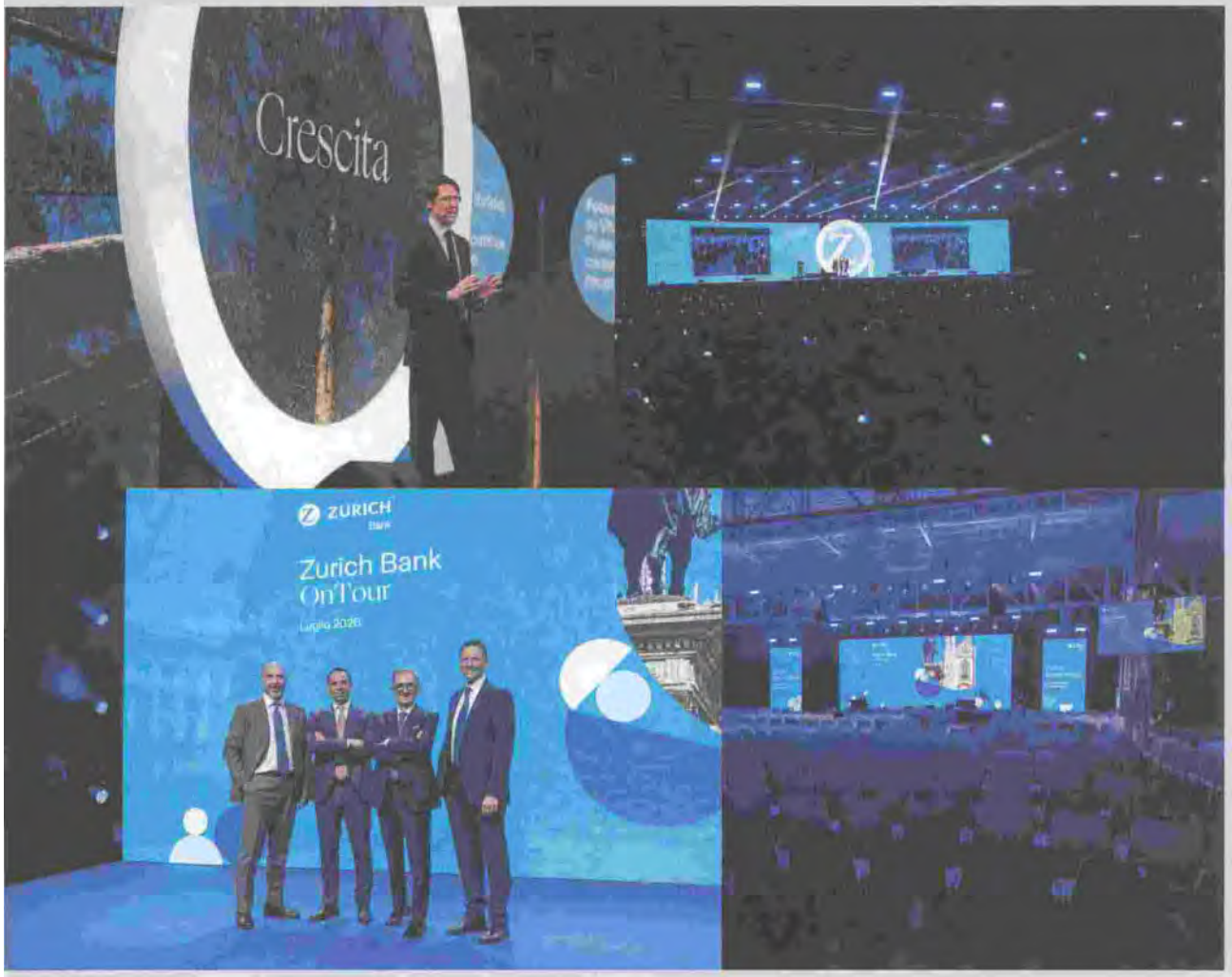

Lo scorso 19 e 20 gennaio **Zurich** e **Zurich Bank** si sono uniti in un unico appuntamento per condividere risultati, strategie e obiettivi futuri del ramo assicurativo e finanziario, confermando l'importanza di appartenere a un grande gruppo composto da persone con valori, passione e determinazione comuni. Dal titolo **Blue Power**, la convention è stata l'occasione per celebrare i risultati raggiunti e delineare gli obiettivi futuri, con un evento che ha riunito 2.500 tra consulenti finanziari di Zurich Bank e agenti Zurich in due padiglioni di Rho Fiera, a Milano. Il roadshow **Zurich Bank on Tour - La nostra forza, il nostro futuro** ha coinvolto i circa 1.100 consulenti finanziari della rete di advisory di Zurich Bank in un percorso di confronto e condivisione articolato in tre tappe sul territorio italiano. Un'occasione per condividere strategie e continuare a costruire insieme il futuro, mettendo le persone al centro.

Ritaglio stampa ad uso esclusivo del destinatario, non riproducibile.

095047-ITOMLY

prima Comunicazione
Diffusione: 12.000

www.ecostampa.it

DI SOLE E DI AZZURRO

Un momento del Giro nel Giro, pedalate organizzate da Banca Mediolanum, sui percorsi delle principali tappe del Giro d'Italia, che coinvolgono clienti, ospiti e i campioni storici del team ciclistico di Banca Mediolanum.

A sinistra, Massimo Doris, amministratore delegato di Banca Mediolanum, con Alessandro Ballan, campione di ciclismo e membro del team ciclistico di Banca Mediolanum.

I valori di Banca Mediolanum: impegno, costanza, coraggio, fiducia nelle persone e nel domani, lavoro in team. Gli stessi del ciclismo, che si evidenziano nel Giro d'Italia, tra imprese eroiche e bagni di folla. Banca Mediolanum lo sponsorizza da 24 anni. Una scelta di visibilità e di valori condivisi. Perché relazione, spirito di squadra e concentrazione sull'obiettivo valgono sui pedali, nella vita, nelle scelte finanziarie

di **Silvia Messa**

Azzurro. Lo scorcio di colore che intravedi nel cielo, quando pedali in salita. Perché sai che il sole spunterà tra le nuvole, che la fatica ha un senso e un fine: scalare la montagna, vincere la corsa. E il premio è la Maglia azzurra, quella che indossa il ciclista migliore, che ha ottenuto la vittoria su tante salite, perché ha saputo affrontarle, con forza e impegno, sudando, lavorando di gambe e di cuore, insieme con gli altri, che faticano sui pedali, accanto a lui. Quella Maglia azzurra ha una scritta che ormai tutti conoscono, appassionati di ciclismo in prima linea: Mediolanum.

Da 24 anni Banca Mediolanum sponsorizza il Giro d'Italia come top sponsor, presente nei momenti clou: partenze e arrivi, in ogni tappa, e in particolare nel Gran premio della Montagna, che include le tappe più eroiche della competizione. Ma Mediolanum non accompagna solo la parte agonistica. Ha costruito occasioni di relazione e contatto con il pubblico e la sua rete di consulenti e clienti, che il Giro permette di →

Ritaglio stampa ad uso esclusivo del destinatario, non riproducibile.
095047-ITOMLY
L'ECO DELLA STAMPA® LEADER IN MEDIA INTELLIGENCE

prima Comunicazione

www.ecostampa.it

Giulio Ciccone, del team Lidl-Trek, vincitore del Gran premio della Montagna (Maglia azzurra) al Giro d'Italia 2026.
Classifica finale Gpm (Maglia azzurra): 1°. Giulio Ciccone (Lidl-Trek) - 277 punti; 2°. Jonas Vingegaard (Visma-Lease a Bike) - 266 punti; 3° Einer Rubio (Movistar Team) - 164 punti; 4° Felix Gall (Decathlon AG2R La Mondiale) - 124 punti; 5° Jardi van der Lee (EF Education-EasyPost) - 108 punti.

Al centro della foto, Urbano Cairo, presidente di Rcs MediaGroup, di cui fa parte Rcs Sport, la società che organizza il Giro d'Italia, alla partenza dell'ultima tappa della competizione, a Roma, il 31 maggio 2026, insieme ad Alessandro Onorato, assessore ai Grandi eventi, sport, turismo e moda del Comune di Roma (a destra) e a Stefano Allocchio, direttore di corsa del Giro (foto Ansa, Margherita Mirabella).

→ connettere con legami diretti e relazioni di valore. La parola d'ordine del Giro, quest'anno è stata 'differenza'. 'Be Different' è il messaggio centrale lanciato durante la Convention nazionale di Banca Mediolanum 2026, l'11 e il 12 maggio all'Inalpi Arena di Torino. Per Mediolanum, la vera differenza sul mercato non è data dalla tecnologia o dai prodotti, ma dalla relazione umana, dalla consulenza olistica e dalla vicinanza emotiva dei family banker con ogni singolo cliente.

La visibilità e il pubblico

Per il gruppo Mediolanum la presenza al Giro comporta un investimento economico significativo, che gli consente di avere visibilità in una competizione storica e internazionale, seguita da 117 anni da un folto pubblico, con vasta partecipazione popolare in Italia e in tutto il mondo. Circa 2,3 milioni di persone si assiepano per assistere dal vivo alle tappe per le strade del Paese e, a livello globale, l'evento raggiunge un'audience televisiva stimata di 650 milioni di spettatori. Nell'edizione 2026 alcune tappe di montagna (per esempio l'arrivo ad Alleghe) hanno raggiunto picchi di share vicini al 25%, con oltre 2 milioni di telespettatori solo sulla Rai (dati ufficiali di Rcs Sport). Per capire il ritorno economico generato dalla manifestazione nelle zone interessate, è stata quantificata la spesa totale sul territorio: circa 2,1 miliardi di euro (indagine Ifis Sport sul Giro 2025).

Ma per Banca Mediolanum la scelta di sponsorizzazione non è solo dettata dai numeri.

I legami, le metafore di valore

I legami con il Giro d'Italia sono molto forti e ogni fase della partecipazione del gruppo alla competizione si carica di rimandi e valori simbolici, che hanno radici profonde nella sua storia, nei principi dell'impresa fondata e sviluppata da Ennio Doris e oggi portata avanti da suo figlio Massimo, amministratore delegato, e Sara, vice presidente di Banca Mediolanum e presidente del consiglio di amministrazione di Fondazione Mediolanum e della Fondazione Ennio Doris.

Ennio e la bicicletta

Per il fondatore di Banca Mediolanum, il ciclismo è stata la passione di tutta una vita. Oltre a diventare lo sport praticato con costanza, gli ha ispirato un autentico culto della storia di imprese e campioni. Ne sono nati alcuni libri, scritti a quattro mani con il giornalista e amico Pier Augusto Stagi: 'Un Giro intorno a me. 21 tappe indimenticabili della corsa rosa' (Sperling & Kupfer, 2015), 'Campioni miei. Storie di uomini e ciclisti visti e raccontati da un grande appassionato' (*Il Giornale*, 2016), '100 storie un Giro. Le tappe più emozionanti in un dialogo tra appassionati' (Mondadori Electa, 2017), 'Coppiebartali' (Solferino, 2019). Stagi, il coautore, è uno che di pedali ne sa. Torinese, classe 1962, professionista, ha lavorato a *l'Unità* e a *La Notte*, seguendo due Mondiali di calcio e alcuni Giri e Tour. Da più di 20 anni scrive e racconta il ciclismo per *Avvenire*, *il Giornale* e Radio 24. Dirige il mensile *tuttoBICI*, tuttobiciweb.it e tuttobicitech.it. Ennio ha voluto raccontare l'importanza della bicicletta, per gli italiani, fin dalla fine dell'Ottocento. È stata "speranza, sogno, ma anche pane". Non solo un mezzo di trasporto e di lavoro. Ma strumento di affermazione, di crescita sociale. Chi la possedeva la teneva con cura, spiega Ennio in '100

Ritaglio stampa ad uso esclusivo del destinatario, non riproducibile.
095047-ITOMLY
L'ECO DELLA STAMPA® LEADER IN MEDIA INTELLIGENCE

prima Comunicazione
www.ecostampa.it

storie un Giro'. Si poteva usare per spostarsi in autonomia, vedere il mondo, viaggiare. Un sogno di riscatto e avventura per molti, che si incarnava nelle figure eroiche dei corridori, pionieri del pedale, protagonisti delle gare ciclistiche. In particolare, del Giro d'Italia, al suo via il 13 maggio 1909, terza manifestazione di ciclismo ideata e organizzata da *La Gazzetta dello Sport*.

Il contagio positivo della passione

La passione per le due ruote e le competizioni Massimo Doris l'ha respirata e fatta sua, fin da bambino. La frase che suo padre usava per incoraggiare lui e la sorella, "C'è anche domani", poi diventata il titolo dell'autobiografia scritta da Ennio e del film diretto da Giacomo Campiotti sulla sua vita, il fondatore di Mediolanum l'aveva sentita pronunciare da suo padre Alberto quando aveva 13 anni. La disse per consolarlo. Ennio era disperato, perché il suo idolo, Fausto Coppi, aveva perso la penultima tappa del Giro d'Italia, nel 1953. L'impegno rinnovato portò però Coppi a vincere la tappa della montagna, il giorno successivo, e il Giro. Lavorare duro e aspettare un nuovo giorno per ottenere migliori risultati. Un insegnamento di ottimismo, di fiducia nello sforzo di volontà e nella costanza, che portano a superare le difficoltà e a raggiungere gli obiettivi, che Massimo e Sara hanno interiorizzato e che tutt'ora anima la 'squadra' di Mediolanum: i vertici della banca, gli oltre 10mila family banker e i clienti che si affidano a loro per gestire i propri risparmi.

L'arrivo a Novi Ligure della Pedalata inclusiva Giro del Giro, con atleti della handbike.

Per insegnare a suo figlio il significato della fatica e del lavoro di squadra, Ennio usò il ciclismo. Non solo parlandone, perché per lui era importante fare e dare l'esempio nei fatti. Massimo racconta spesso un aneddoto, che ha anche scritto nella prefazione del libro di Sara, 'Ennio, mio padre'. Quando aveva otto anni, fece la sua prima gara ciclistica insieme al papà: 70 km da Tombolo per arrivare fino al Cant del Gal, sopra Fiera di Primiero. Di quella giornata impegnativa, Massimo conserva ricordi e insegnamenti. Tra questi, procedere con un ritmo proprio, senza bruciare le tappe, distribuire le energie proiettandosi sull'obiettivo e la distanza da percorrere, collaborare con la propria squadra, adeguandosi all'andatura, perché il gruppo dà sostegno anche nei momenti duri, quando la fatica morde i muscoli e la tentazione è appoggiare il piede per terra, mollare.

Igor Garzesi, direttore generale di Banca Mediolanum.

L'importanza del lavoro in team, dell'impegno individuale che si potenzia e si valorizza nella relazione è centrale nella gestione e nello sviluppo del gruppo Mediolanum. E nel Giro emerge potentemente questo valore, sia nelle competizioni tra atleti, di tappa in tappa e nelle salite del Gran premio della Montagna, sia nelle occasioni che la banca crea per coinvolgere e mettere in contatto i suoi consulenti locali e i clienti.

La relazione come valore fondante

"La relazione è l'elemento che più di ogni altro definisce il nostro modo di fare banca", racconta Igor Garzesi, direttore generale di Banca Mediolanum. "Dietro ogni scelta di risparmio, investimento, protezione o pianificazione finanziaria non ci sono numeri, ma persone, famiglie, progetti e aspettative sul futuro. Per questo abbiamo sempre attribuito un valore particolare alla qualità del rapporto con i clienti". Non si tratta soltanto di essere vicini o disponibili, ma di costruire nel tempo un legame fondato sulla fiducia, sull'ascolto e sulla capacità di comprendere esigenze che cambiano nelle diverse fasi della vita, offrendo un supporto professionale che tenga conto non solo degli aspetti finanziari, ma anche delle aspirazioni e delle preoccupazioni che accompagnano ogni decisione importante. "Questa visione affonda le proprie radici nella cultura trasmessa da Ennio Doris e continua a rappresentare uno dei pilastri della nostra identità. Oggi, in un contesto caratterizzato da una crescente complessità dei mercati e da un flusso continuo di informazioni, questo approccio è ancora più rilevante. Le persone cercano competenza e professionalità, ma cercano anche interlocutori credibili, capaci di offrire chiarezza e orientamento quando l'incertezza aumenta. La fiducia non nasce dalla tecnologia o dai prodotti, per quanto evoluti possano essere. Nasce dalla qualità delle relazioni che si costruiscono nel tempo", sottolinea Garzesi.

Il pilastro della relazione umana emerge anche nelle iniziative di Mediolanum al Giro d'Italia. "Il Giro è un grande racconto collettivo che attraversa città, paesi, territori e comunità, entrando in contatto con milioni di persone. Per una banca come la nostra, essere presenti significa creare occasioni di incontro →

Ritaglio stampa ad uso esclusivo del destinatario, non riproducibile.
095047-ITOMLY

L'ECO DELLA STAMPA®
LEADER IN MEDIA INTELLIGENCE
Inalpi
Pag. 637

Nella foto a sinistra, Ennio Doris, fondatore di Banca Mediolanum, grande appassionato di ciclismo, a una tappa dell'edizione 100 del Giro d'Italia, nel 2017. A destra, l'avvio della pedalata commemorativa Ennio Doris 2026, che da Basiglio ha raggiunto Milano, il 24 maggio. Sara Doris al centro, con i campioni del team di ciclismo, e Giovanni Pirovano, a sinistra, presidente di Banca Mediolanum, che regge la bandiera italiana.

→ reale, uscire dai luoghi tradizionali della relazione bancaria e condividere momenti di partecipazione, entusiasmo e coinvolgimento con le persone. Il ciclismo esprime valori nei quali ci riconosciamo profondamente: la costanza, l'impegno quotidiano, la capacità di affrontare le difficoltà, la visione di lungo periodo e il gioco di squadra. Sono gli stessi principi che ritroviamo nella consulenza finanziaria e nel percorso che accompagna i clienti verso il raggiungimento dei loro obiettivi". Come Ennio Doris ha insegnato, la relazione non è semplicemente un messaggio da comunicare, ma qualcosa che si vive concretamente. "Oggi le persone si aspettano dalle aziende autenticità e coerenza. Essere presenti al Giro d'Italia significa anche questo: condividere valori, essere vicini ai territori e costruire occasioni di incontro, che vadano oltre la dimensione commerciale. In un mondo sempre più digitale, le relazioni restano il motore più potente per creare fiducia e generare valore nel tempo".

Il Giro 2026 con sette arrivi in salita

Quest'anno il Giro d'Italia 2026, edizione 109, ha preso il via l'8 maggio dalla Bulgaria, a Nessebar, per concludersi a Roma il 31 maggio. Il percorso si è sviluppato su 3.459,2 chilometri in 21 tappe, con sette arrivi in salita. Sono proprio le salite il terreno di gara dove Mediolanum premia, come ogni anno, il miglior scalatore del Giro con la Maglia azzurra, simbolo di dedizione, passione e italianità. La prima prova importante è stata l'arrivo in salita al Blockhaus, sul massiccio della Maiella in Abruzzo, che ha concluso la settima tappa, la più lunga di questo Giro: 246 chilometri da Formia, con gli ultimi 10 km costantemente attorno e oltre il 10% di pendenza. Nella prima settimana, altro traguardo d'alta quota è stato al Corno alle Scale, una delle vette dell'Appennino emiliano. Nella seconda settimana, in Valle d'Aosta, l'arrivo in salita è stato a Pila, dopo una lunga tappa impegnativa, con circa 4.400 metri di dislivello. Nella tappa successiva i corridori sono arrivati a Milano. Le salite più leggendarie si sono concentrate nella terza e ultima settimana. La tappa regina, da Feltre ai Piani di Pezzè, sopra Alleghe, ha previsto ben sei Gpm e 5mila metri di dislivello in 151 chilometri: il Passo Duran, la Forcella Staulanza, il Passo Falzarego e il Passo Giau, a 2.233 metri di quota. Questa vetta è stata designata 'Cima Coppi' di questa edizione, per la quarta volta nella storia del Giro dopo il 1973, il 2011 e il 2021. L'arrivo della 20esima tappa, 199 chilometri da Gemona del Friuli, è stato al Piancavallo, scalato per due volte. Sono i luoghi del terremoto del Friuli, avvenuto giusto 50 anni fa. La corsa rosa si è conclusa a Roma, per il quarto anno consecutivo. La Maglia rosa è andata a Jonas Vingegaard, il primo danese a vincere questo premio e l'ottavo corridore nella storia a vincere tutti e tre i Grandi Giri (Giro d'Italia 2026, due Tour de France consecutivi, nel 2022 e 2023, e la Vuelta a España, nel 2025). L'ha premiato Urbano Cairo, presidente di Rcs MediaGroup, di cui fa parte Rcs Sport, la società che organizza il Giro. Sul podio finale, anche il re delle scalate, Giulio Ciccone, premiato recentemente con il Giglio d'Oro 2025 come miglior professionista italiano della stagione. È lui il vincitore della classifica del Gran premio della Montagna. Trentuno anni, nato a Chieti, in Abruzzo, professionista dal 2016, si era già aggiudicato la Maglia azzurra nel Giro nel 2019. Intervistato su quello che per lui nella vita fa la 'differenza', ha risposto: "Il coraggio, non arrendersi mai e provarci sempre. E la famiglia, che mi ha dato la mentalità da combattente". In piena sintonia con i valori di Mediolanum.

Esserci, come brand

Il gruppo Mediolanum c'è sempre, al coronamento del Giro, l'ultima tappa, una passerella adrenalinica e sfolgorante per le vie di Roma. Ma la presenza del brand è costante in tutta la manifestazione. Visivamente, durante ogni tappa, in partenza e all'arrivo, il gruppo realizza il Villaggio Mediolanum e aree hospitality, dove si trovano spazi espositivi, promozionali e di accoglienza, aperti al pubblico. Lungo le salite più impegnative del percorso, il logo della banca campeggia su archi gonfiabili,

Ritaglio stampa ad uso esclusivo del destinatario, non riproducibile.
095047-ITOMLY

L'ECO DELLA STAMPA® LEADER IN MEDIA INTELLIGENCE
Inalpi
Pag. 638

prima Comunicazione
www.ecostampa.it

striscioni, stendardi e cartelli chilometrici, che indicano la vicinanza al Gran premio della Montagna.

Ma c'è un'altra presenza, quella umana, che per Mediolanum ha un valore immenso.

L'azienda dedica un team di 30 persone all'organizzazione del Giro e al suo presidio. Ogni anno parte una carovana di auto di servizio, van e mezzi brandizzati, che precede la corsa, distribuendo gadget, intrattenendo il pubblico a bordo strada e aumentando la visibilità del marchio. Poi ci sono i family banker, che operano nei diversi territori, e i clienti che sono coinvolti nel giro come spettatori, in punti privilegiati, tra cui partenza e traguardo. Proprio per loro sono organizzati anche i Mediolanum party, feste esclusive ed eventi conviviali dove si respira la passione del ciclismo, ambientati in splendide location, ville e palazzi storici. Gli invitati, 150-200 persone, possono vedere e toccare con mano memorabilia della storia del ciclismo e, soprattutto, incontrare campioni in carne ossa, parlare con loro, cenare allo stesso tavolo.

Il ciclista pluripremiato Gianni Motta, vincitore del Giro d'Italia 1966 e del Giro di Romandia 1966 e 1971, membro storico del team di ciclismo di Banca Mediolanum.

Francesco Moser, famoso campione di ciclismo, al centro della foto, con due partecipanti a una delle pedalate Giro nel Giro di Banca Mediolanum.

Il team di campioni

Banca Mediolanum ha coinvolto alcuni testimonial, che accompagnano il Giro: sono campioni del passato, che hanno la capacità di condividere e comunicare la loro passione, le loro imprese.

Gianni Motta, vincitore del Giro d'Italia 1966 e del Giro di Romandia 1966 e 1971, Ennio Doris ce l'aveva nel cuore. "È ancora oggi un ragazzo adorabile", scriveva di lui. "Sempre allegro, disponibile, direi quasi puro. È un personaggio naïf, che gli sportivi hanno imparato ad amare fin da subito, perché era semplice, immediato e diretto. Proprio una bella persona, non è un caso che faccia parte da anni della nostra squadra". Con lui Ennio citava anche gli altri campioni del team: Francesco Moser, vincitore del Campionato del Mondo nel 1977 e vincitore del Giro d'Italia 1984, Maurizio Fondriest, vincitore del Campionato del Mondo nel 1988 e Paolo Bettini, vincitore della Coppa del Mondo nel 2002, 2003, 2004, Medaglia d'oro alle Olimpiadi 2004. A loro si è unito anche Alessandro Ballan, vincitore del Campionato del Mondo 2008 e del Giro delle Fiandre nel 2008, e Dalia Muccioli, Campionessa italiana 2013.

Ogni campione esprime le emozioni che prova, sulle strade del Giro. Motta quest'anno aveva un anniversario da festeggiare: i 60 anni dalla mia vittoria al Giro d'Italia. E una delle tappe partiva dalla sua Cassano d'Adda, un'emozione speciale. "Dal 1964 ho saltato un solo Giro: far parte di questo progetto è sempre un piacere, c'è un grande gruppo di lavoro e tanto da fare, ma è proprio questo il bello". Il Giro ha ricadute economiche importanti sul territorio. "È la più grande festa popolare itinerante che abbiamo: siamo concentrati sullo sport, ma la gara è anche un'opportunità per generare un sistema che vive attorno all'evento", sottolinea Paolo Bettini.

Dalia Muccioli si concentra sulla presenza femminile nel ciclismo, da valorizzare: "Ci sono sempre più donne in bicicletta, protagoniste sia come atlete sia come tifose: è un valore enorme. Il movimento femminile è in crescita ed è un segnale fortissimo: ogni donna che pedala allarga la strada a tutte quelle che verranno dopo".

Tra l'altro, Banca Mediolanum sponsorizza anche la Maglia azzurra del Giro d'Italia Woman, che si è tenuto dal 30 maggio al 7 giugno: nove tappe, da Cesenatico a Sestriere, nel Nord Italia; 1.177,7 km, 12.100 metri di dislivello. La vincitrice di quest'anno, Maglia rosa e Maglia azzurra, è stata Demi Vollering, ciclista olandese.

Coi campioni, gli ospiti di Mediolanum non condividono solo musica e spettacolo. Non basta sentirli raccontare le loro imprese, bisogna viverle di persona. I testimonial Mediolanum guidano altri momenti fondamentali per cementare la relazione tra vertici del gruppo, family banker e i clienti: le pedalate del Giro nel Giro. Tutti in Maglia azzurra, sulle strade del Giro rosa.

Per Alessandro Ballan la pedalata con i clienti di Banca Mediolanum è un'esplosione di emozioni, fin dal momento in cui viene consegnata la maglia. "Vedendo le strade addobbate a festa ogni persona si sente parte del gruppo, uniti dalla stessa passione. In salita la gente riconosce i campioni e incita tutti. È un'esperienza bellissima per i clienti, ma anche per noi: grazie a Banca Mediolanum posso rivivere emozioni che fanno parte della mia storia. Banca Mediolanum lo ha capito da tanti anni, sfruttando lo sport per creare aggregazione". Fondriest si concentra sulla sicurezza, garantita a chi pedala. "Non esistono altri sport che permettono di praticare l'attività insieme a grandi campioni. Banca Mediolanum ha tanti clienti appassionati di ciclismo e per loro non è scontato vivere l'emozione di transitare sotto il traguardo di una tappa del Giro d'Italia. Per noi è normale, ma per chi partecipa è qualcosa di davvero speciale".

Pedalare insieme lungo i percorsi di tappa

Le pedalate Mediolanum o Giro nel Giro sono una 'non competizione' che corre in parallelo, lungo l'Italia. Gruppi di consulenti e clienti, preparati fisicamente, corrono insieme, guidati dai campioni del team Mediolanum. Partecipano anche i vertici della banca. →

Ritaglio stampa ad uso esclusivo del destinatario, non riproducibile.
095047-ITOMLY

L'ECO DELLA STAMPA® LEADER IN MEDIA INTELLIGENCE

→ Si svolgono un'ora e mezza prima della competizione, su parte dei percorsi di gara, per tratti di circa 5-6 km. Tutto attrezzato e segnalato dalle due squadre di Rcs Sport, efficientissimi montatori e smontatori, che mai si sovrappongono. Non tutte le tappe prevedono l'organizzazione di pedalate Giro nel Giro. Tra queste, due hanno ottenuto un significativo riscontro mediatico, con ampia copertura da parte di diverse testate giornalistiche. Il 21 maggio, a Novi Ligure, la Pedalata inclusiva è stata dedicata alla condivisione e all'accessibilità. Ha coinvolto 43 partecipanti tra ciclisti amatoriali e paratleti, tra cui Fabrizio Macchi, medaglia di bronzo ai Giochi paralimpici di Atene 2004.

"Per noi il Giro d'Italia non è soltanto una sponsorizzazione, è un racconto collettivo che attraversa il Paese, entra nelle comunità e crea occasioni autentiche di incontro e un'opportunità per creare esperienze che lasciano un segno nei territori che attraversiamo. Ogni anno cerchiamo di aggiungere un tassello nuovo alla nostra presenza al Giro d'Italia. La Pedalata inclusiva è un'iniziativa che contribuisce a generare valore, coinvolgere le comunità e costruire legami tra le persone. È così che una partnership diventa parte della nostra identità" commenta Gianni Rovelli, direttore Comunicazione, Marketing Banca e Canali Digitali, che guida la strategia di valorizzazione del progetto Giro d'Italia e tutte le iniziative di engagement sviluppate attorno alla sponsorizzazione.

Pedalata Giro nel Giro da Aosta a Pila, il 23 maggio 2026.

Un momento della pedalata di Banca Mediolanum Giro nel Giro, nella tappa Scafa-Blockhaus, il 15 maggio 2026, in concomitanza con la settima tappa del Giro d'Italia.

Altro momento importante è stata la pedalata commemorativa, dedicata al ricordo di Ennio Doris, giunta alla sua quarta edizione. Si è svolta il 24 maggio, con partenza dalla sede di Banca Mediolanum di Basiglio e arrivo a Porta Venezia, a Milano: un'onda azzurra di 180 ciclisti ha sfilato tra le strade meneghine. Tanti partecipanti, a conferma del forte valore simbolico e aggregativo dell'iniziativa. Al via c'era Sara Doris, per augurare a tutti buona pedalata, ricordare il papà e la sua passione 'sfrenata' per il ciclismo. "Anche quest'anno abbiamo pedalato nel ricordo di Ennio Doris. Una giornata fatta di strada condivisa, emozione e spirito di squadra. Un momento per ritrovarci e portare avanti i valori che ci guidano ogni giorno: vicinanza, fiducia e attenzione alle persone. Perché ogni pedalata racconta una storia. E ogni persona, che sceglie di esserci, contribuisce a fare la differenza. La differenza si fa insieme". Due anni fa, nella pedalata commemorativa di Bassano del Grappa, il 25 maggio, Massimo Doris filava nel gruppo e diceva: "Il ciclismo è uno sport di fatica, se non sei allenato non c'è perdono. È anche una metafora della vita: se ti impegni i risultati li raggiungi".

Il progetto solidale di Fondazione Mediolanum

In parallelo al Giro, anche quest'anno è stato lanciato un progetto solidale, 'Verso l'autonomia', con cui sarà possibile garantire a 152 minori con autismo un percorso di crescita per il potenziamento delle competenze personali e sociali, insieme a Fondazione Renato Piatti, Anfass e Angsa. La raccolta fondi è portata avanti da Fondazione Mediolanum, creata nel 2001 proprio per sviluppare attività di responsabilità sociale e aiutare i bambini a costruirsi un futuro. La Fondazione ha raddoppiato le donazioni libere raccolte.

Il progetto solidale 'Verso l'autonomia' di Fondazione Mediolanum.

© riproduzione riservata

Ritaglio stampa ad uso esclusivo del destinatario, non riproducibile.
095047-ITOMLY
L'ECO DELLA STAMPA® LEADER IN MEDIA INTELLIGENCE
Inalpi
Pag. 640